

令和5年第2回定例会

美郷町議会議案等

令和 5年 6月 5日 開会

令和 5年 6月 8日 閉会

美 郷 町 議 会

報告第2号

令和4年度繰越明許費の報告について

地方自治法施行令第146条第2項の規定により、下記について別紙のとおり報告する。

令和5年6月5日提出

美郷町長 田 中 秀 俊

記

1 令和4年度繰越明許費

提案理由

地方自治法施行令第146条第2項の規定により報告するものである。

令和4年度繰越明許費繰越計算書(一般会計)

単位：千円

款	項	目	事業名等	金額	翌年度繰越額	左記金額の財源内訳		
						既収入特定財源	未収入特定財源	一般財源
2 総務費	1 総務管理費	4 企画費	空き家対策事業費 (老朽危険家屋等除却促進事業)	1,600	1,600		800	800
2 総務費	1 総務管理費	6 ケーブルテレビ運営費	ケーブルテレビ運営費 (台風14号災害西郷和田地区CATV施設本復旧事業)	5,654	5,654			5,654
2 総務費	3 戸籍住民登録費	1 戸籍住民登録費	戸籍情報システム改修事業	6,453	4,845		4,844	1
5 農林水産業費	1 農業費	3 農業振興費	ガンバレ！農業びと応援プロジェクト事業	216	216			216
5 農林水産業費	1 農業費	3 農業振興費	農産物生産振興費(町単) (美郷町農業生産施設等台風14号災害復旧支援事業)	2,141	2,016			2,016
5 農林水産業費	1 農業費	3 農業振興費	農産物生産振興費(町単) (スマート農業推進事業補助金)	300	0			0
5 農林水産業費	2 林業費	2 林業振興費	森林公益的機能増進事業(町単) (美郷町大規模保安林化推進事業)	20,875	20,873		11,347	9,526
5 農林水産業費	2 林業費	2 林業振興費	林業経営基盤強化事業(国庫) (木質バイオマス供給施設整備事業補助金)	2,914	2,914		2,184	730
6 商工費	1 商工費	1 商工振興費	商工業振興事業 (美郷町商工業災害復旧サポート事業補助金)	4,604	4,604			4,604
6 商工費	2 観光費	1 観光振興費	南郷温泉管理運営費 (第三セクター清算補助金)	9,000	9,000			9,000
7 土木費	2 道路橋梁費	2 道路新設改良費	過疎対策事業(道路新設改良費)	8,030	8,030		7,300	730
7 土木費	2 道路橋梁費	2 道路新設改良費	防災・安全交付金事業(道路環境の整備)	45,700	45,700		30,019	15,681
7 土木費	2 道路橋梁費	2 道路新設改良費	防災・安全交付金事業(通学路対策)	18,880	18,880		18,090	790
7 土木費	2 道路橋梁費	2 道路新設改良費	防災・安全交付金事業(メンテナンス)	59,400	16,300		7,199	9,101

7	土木費	3	住宅費	1	公営住宅管理費	公営住宅改築改修事業 (町単独単身者用住宅建設工事)	89,779	62,779		53,750	9,029
7	土木費	4	河川費	1	河川砂防費	自然災害防止急傾斜地崩壊対策事業	793	793		593	200
10	災害復旧費	1	農林水産業施設	1	農地・農業用施設災害復旧費	農地・農業用施設災害復旧事業(単独・補助)	385,000	183,444		2,782	180,662
10	災害復旧費	1	農林水産業施設 災害復旧費	2	林業施設災害復旧費	林道施設災害復旧事業(単独・補助)	559,046	539,346		520,276	19,070
10	災害復旧費	2	公共土木施設 災害復旧費	1	道路橋梁災害復旧費	道路橋梁災害復旧事業(単独・補助)	1,036,400	941,882		683,978	257,904
合 計							2,256,785	1,868,876	0	1,343,162	525,714

令和4年度繰越明許費繰越計算書(農業集落排水事業特別会計)

単位：千円

款	項	目	事業名等	金額	翌年度繰越額	左記金額の財源内訳		
						既収入特定財源	未収入特定財源	一般財源
1	衛生費	2	農業集落排水事業	33,000	33,000		33,000	0
1	衛生費	2	農業集落排水事業	17,100	17,100		8,500	8,600
1	衛生費	3	農業集落排水施設 災害復旧費	126,586	126,586		0	126,586
合 計				176,686	176,686	0	41,500	135,186

※注 国庫補助事業として実施するが、補助金申請はR5年度であるため、R4年度繰越事業の財源は一般財源である。

承認第4号

令和5年度美郷町一般会計補正予算（第2号）の専決処分（専決第5号）の承認を求めることについて

地方自治法（昭和22年法律第67号）第179条第1項の規定により、下記について別紙のとおり専決処分をしたので、同条第3項の規定によりこれを報告し、承認を求める。

令和5年6月5日提出

美郷町長 田 中 秀 俊

記

- 1 専決第5号 令和5年度美郷町一般会計補正予算（第2号）

提案理由

地方自治法第179条第3項の規定により報告し、承認を求めるものである。

専決第5号

令和5年度美郷町一般会計補正予算(第2号)

令和5年度美郷町一般会計補正予算(第2号)は、次に定めるところによる。

(歳入歳出予算の補正)

第1条 歳入歳出予算の総額に、歳入歳出それぞれ4,231千円を追加し、歳入歳出予算の総額を歳入歳出それぞれ9,433,551千円とする。

2 歳入歳出予算の補正の款項の区分及び当該区分ごとの金額並びに補正後の歳入歳出予算の金額は、「第1表 歳入歳出予算補正」による。

上記は、地方自治法第179条第1項の規定により専決処分する。

令和5年5月10日

美郷町長 田中秀俊

第 1 表 歳入歳出予算補正

1 歳 入

(単位：千円)

款	項	補正前の額	補 正 額	計
15 国庫支出金		719,287	4,235	723,522
	2 国庫補助金	283,462	4,235	287,697
19 繰入金		1,372,292	△4	1,372,288
	2 基金繰入金	1,363,731	△4	1,363,727
歳 入 合 計		9,429,320	4,231	9,433,551

2 歳 出

(単位：千円)

款	項	補正前の額	補 正 額	計
2 総務費		1,628,998	422	1,629,420
	1 総務管理費	1,507,207	422	1,507,629
3 民生費		970,420	3,809	974,229
	2 児童福祉費	285,304	3,809	289,113
歳 出	合 計	9,429,320	4,231	9,433,551

令和 5 年度

美郷町一般会計補正予算

事項別明細書

歳入歳出補正予算事項別明細書

1 総括

(歳入)

(単位：千円)

款	補正前の額	補正額	計
15 国庫支出金	719,287	4,235	723,522
19 繰入金	1,372,292	△ 4	1,372,288
歳入合計	9,429,320	4,231	9,433,551

入 歳

2 歳 入

(款) 15 国庫支出金

(項) 2 国庫補助金

(単位：千円)

款	項	目	補正前の額	補 正 額	計	節		説 明
						区 分	金 額	
15		国庫支出金	719,287	4,235	723,522			
	2	国庫補助金	283,462	4,235	287,697			
	2	民生費国庫補助金	18,969	4,235	23,204	1 民生費補助金	4,235	1 子育て世帯生活支援特別給付金事業費補助金 3,800 (1) 子育て世帯生活支援特別給付金事業費補助金 (3,800) 2 子育て世帯生活支援特別給付金事務費補助金 435 (1) 子育て世帯生活支援特別給付金事務費補助金 (435)
19		繰入金	1,372,292	△4	1,372,288			
	2	基金繰入金	1,363,731	△4	1,363,727			
	1	財政調整基金繰入金	1,170,309	△4	1,170,305	1 財政調整基金繰入金	△4	1 財政調整基金繰入金 (1) 財政調整基金繰入金

(一般会計)

歲 出

3 歳 出

(款) 2 総務費

(項) 1 総務管理費

(単位：千円)

款	項	目	補正前の額	補正額	計	補正額の財源内訳		節		説	明
						特定財源	一般財源	区	分		
2	1	総務費	1,628,998	422	1,629,420	427	△5				
		総務管理費	1,507,207	422	1,507,629	427	△5				
	1	一般管理費	580,990	0	580,990	国庫補助金 6	△6				
	5	電算システム管理費	109,795	422	110,217	国庫補助金 421	1	12 委託料	422	1 その他電算管理費 システム改修委託料	422 (422)

(款) 3 民生費

(項) 2 児童福祉費

(単位：千円)

款	項	目	補正前の額	補正額	計	補正額の財源内訳		節		説	明
						特定財源	一般財源	区	分		
3	2	民生費	970,420	3,809	974,229	3,808	1				
		児童福祉費	285,304	3,809	289,113	3,808	1				
	1	児童福祉総務費	69,724	3,809	73,533	国庫補助金 3,808	1	11 役務費	9	1 子育て世帯生活支援特別給付金事業 送金手数料	3,809 (9)
							19 扶助費	3,800	子育て世帯生活支援特別給付金	(3,800)	

(一般会計)

議案第 40 号

工事請負契約の締結について

令和5年5月22日に入札に付した下記工事について、地方自治法(昭和22年法律第67号)第96条第1項第5号及び美郷町議会の議決に付すべき契約及び財産の取得又は処分に関する条例(平成18年美郷町条例第54号)第2条の規定により議会の議決を求める。

令和5年6月5日提出

美郷町長 田 中 秀 俊

記

- 1 契約の目的 令和5年度 4年災(台風14号 3号箇所)
奥地林道 宇目・須木線 災害復旧工事
- 2 契約の方法 指名競争入札
- 3 契約金額 57,420,000円
(うち取引に係る消費税額 5,220,000円)
- 4 契約の相手方 宮崎県東臼杵郡美郷町西郷田代503番地1
株式会社 吉田建設産業
代表取締役 吉田 優

提案理由

令和5年度 4年災(台風14号 3号箇所)奥地林道 宇目・須木線 災害復旧工事を施工するにあたり、その工事の予定価格が5千万円以上であるため、本案を提出する。



工事請負仮契約書

1 工 事 名 令和5年度 4年災 (台風14号 3号箇所)
奥地林道 宇目・須木線 災害復旧工事

2 工 事 場 所 東臼杵郡美郷町西郷山三ヶ地内

3 工 期 自 令和 年 月 日
至 令和 6 年 3 月 29 日

+	億	千	百	+	万	千	百	+	円
	¥	5	7	4	2	0	0	0	0

〔うち取引に係る消費税額〕		千	百	+	万	千	百	+	円
		¥	5	2	2	0	0	0	0

+	億	千	百	+	万	千	百	+	円

5 契約保証金

6 資材の再資源化等に関する事項 (別紙のとおり)

- (1) 分別解体等の方法
 - (2) 請負代金額のうち、解体工事に要する費用
 - (3) 再資源化等をするための施設の名称及び所在地
 - (4) 請負代金額のうち、再資源化等に要する費用
- (注) 建設工事が、建設工事に係る資材の再資源化等に関する法律 (平成12年法律第104号) 第9条第1項に規定する対象建設工事の場合は、それぞれの項目について記入する。

上記の工事について、発注者 美郷町 と請負者 株式会社 吉田建設産業 は、各々対等な立場における合意に基づいて、美郷町工事請負契約約款によって請負契約を締結し、信義に従って誠実にこれを履行するものとする。

ただし、次の各号に掲げる事項については、当該各号の定めるところによるものとする。

- (1) 出来形部分払いの回数 3 回以内
- (2) 特約事項 「本契約は、地方自治法(昭和22年法律第67号)第96条第1項第5号の規定による美郷町議会の議決後、同法第234条第5項の契約書とみなすものとする。」

この契約成立の証として本書2通を作成し、当事者記名押印の上、各自1通を保有するものとする。

令和 5 年 5 月 22 日

美郷町

発注者 美郷町長 田中秀俊

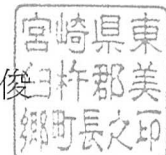

請負者 住 所 宮崎県東臼杵郡美郷町西郷山代503番地
商号又は名称 株式会社 吉田建設産業
代表者氏名 代表取締役 吉田 優



入札結果一覧表

- 1 工事の名称 令和5年度 4年災(台風14号 3号箇所)
奥地林道 宇目・須木線 災害復旧工事
- 2 工事の場所 東臼杵郡美郷町西郷山三ヶ地内
- 3 入札年月日 令和 5 年 5 月 22 日

番号	入札者氏名	第1回入札高	第2回入札高	摘要
1	旭建設 株式会社 黒 木 繁 人	52,920,000		
2	株式会社 吉田建設産業 吉 田 優	52,200,000		落札
3	株式会社 長谷川組 長 谷 川 明 正	52,270,000		
4	株式会社 坂下組 日向支店 西 郷 正 人	52,300,000		
5	株式会社 内山建設 内 山 雅 仁	52,920,000		
6	株式会社 三郎建設 黒 木 文 也	52,220,000		
7	株式会社 橋口組 橋 口 究	52,288,000		
8	吉原建設株式会社 吉 原 政 秀	52,273,000		

上記金額に当該金額の100分の10に相当する額を加算した額が申し込み価格である。

美 郷 町 役 場
総 務 課

令和5年度 4年災 (台風14号 3号箇所)
奥地林道 宇目・須木線 災害復旧工事



岩屋谷地区

工事概要

復旧延長	L=47.0m
幅員	W=7.0m
補強土壁工 (多数アンカー)	A=311.2m ²
アスファルト舗装工	A=344.9m ²
区画線工	L=116.6m
ガードレール	L=34.0m
排水施設工	N=1式
構造物取壊工	V=25.4m ³
舗装板取壊工	V=5.1m ³
ガードレール撤去	L=24.0m

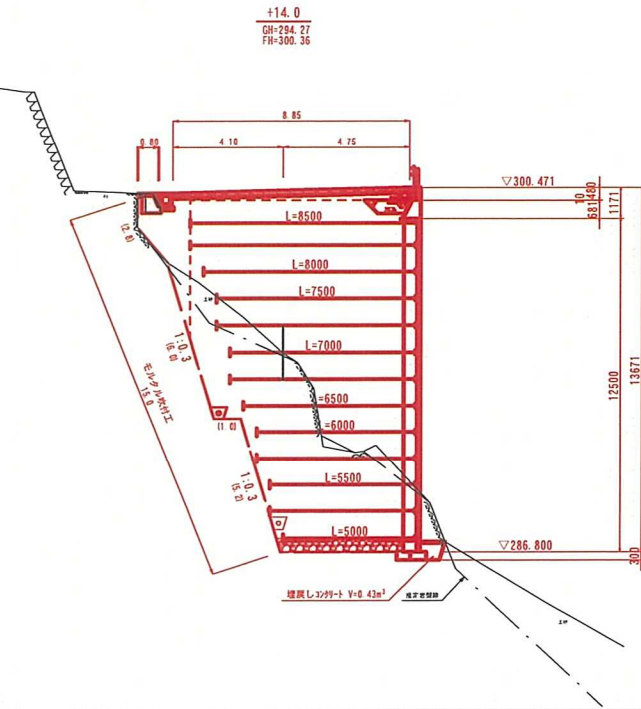

起点側



終点側



議案第 41 号

工事請負契約の締結について

令和5年5月22日に入札に付した下記工事について、地方自治法(昭和22年法律第67号)第96条第1項第5号及び美郷町議会の議決に付すべき契約及び財産の取得又は処分に関する条例(平成18年美郷町条例第54号)第2条の規定により議会の議決を求める。

令和5年6月5日提出

美郷町長 田 中 秀 俊

記

- 1 契約の目的 令和5年度 4年災(台風14号 4号箇所)
奥地林道 鳥の巣線 災害復旧工事
- 2 契約の方法 指名競争入札
- 3 契約金額 57,970,000円
(うち取引に係る消費税額 5,270,000円)
- 4 契約の相手方 宮崎県東臼杵郡美郷町西郷田代377番地
株式会社 橋口組
代表取締役 橋口 究

提案理由

令和5年度 4年災(台風14号 4号箇所)奥地林道 鳥の巣線 災害復旧工事を施工するにあたり、その工事の予定価格が5千万円以上であるため、本案を提出する。



様式第1号(約款第1条関係)

工事請負仮契約書



1. 工事名 令和5年度 4年災(台風14号 4号箇所)
奥地林道 鳥の巣線 災害復旧工事

2. 工事場所 東臼杵郡美郷町西郷山三ヶ地内

3. 工期 自 令和 年 月 日
至 令和 6 年 3 月 29 日

4. 請負代金

+	億	千	百	+	万	千	百	+	円
¥	5	7		9	7	0	0	0	0

〔うち取引に係る消費税額〕

億	千	百	+	万	千	百	+	円
¥	5		2	7	0	0	0	0

5. 契約保証金

+	億	千	百	+	万	千	百	+	円

6. 資材の再資源化等に関する事項 (別紙のとおり)

- 分別解体等の方法
- 請負代金額のうち、解体工事に要する費用
- 再資源化等をするための施設の名称及び所在地
- 請負代金額のうち、再資源化等の要する費用

(注) 建設工事が、建設工事に係る資材の再資源化等に関する法律(平成12年法律第104号)第9条第1項に規定する対象建設工事の場合は、それぞれの項目について記入する。

上記の工事について、発注者 美郷町 と 請負者 株式会社 橋口組 は、各々対等な立場における合意に基づいて、美郷町工事請負契約約款によって請負契約を締結し、信義に従って誠実にこれを履行するものとする。

ただし、次の各号に掲げる事項については、当該各号の定めるところによるものとする。

- 出来形部分払いの回数 3回以内
- 特約事項 「本契約は、地方自治法(昭和22年法律第67号)第96条第1項第5号の規定による美郷町議会の議決後、同法第234条第5項の契約書とみなすものとする。」

この契約成立の証として本書2通を作成し、当事者記名押印の上、各自1通を保有するものとする。

令和 5 年 5 月 22 日

発注者 美郷町長 田中秀俊

請負者 住 所 宮崎県東臼杵郡美郷町西郷田代377番地
商号又は名称 株式会社 橋口組
代表者氏名 代表取締役 橋口 究

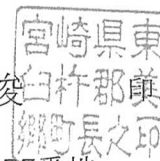

入札結果一覧表

- 1 工事の名称 令和5年度 4年災(台風14号 4号箇所)
奥地林道 鳥の巣線 災害復旧工事
- 2 工事の場所 東臼杵郡美郷町西郷山三ヶ地内
- 3 入札年月日 令和 5 年 5 月 22 日

番号	入札者氏名	第1回入札高	第2回入札高	摘要
1	旭建設株式会社 黒木 繁 人	52,750,000		
2	株式会社 吉田建設産業 吉 田 優	52,750,000		
3	株式会社 長谷川組 長 谷 川 明 正	52,720,000		
4	株式会社 坂下組 日向支店 西 郷 正 人	52,740,000		
5	株式会社 内山建設 内 山 雅 仁	52,750,000		
6	株式会社 三郎建設 黒 木 文 也	52,726,000		
7	株式会社 橋口組 橋 口 究	52,700,000		落札
8	吉原建設株式会社 吉 原 政 秀	52,740,000		

上記金額に当該金額の100分の10に相当する額を加算した額が申し込み価格である。

美 郷 町 役 場
総 務 課

令和5年度 4年災 (台風14号 4号箇所)
 奥地林道 鳥の巣線 災害復旧工事

参考資料

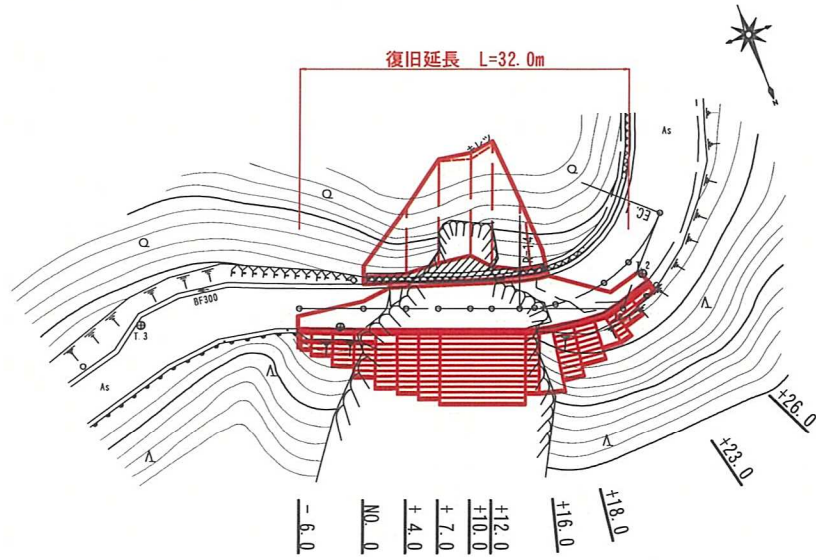

起点側



終点側



工事概要

復旧延長	L=32.0m
幅員	W=3.6m
大型ブロック積工	A=261.1m ²
アスファルト舗装工	A=106.7m ²
植生基材吹付工	A=180.3m ²
ガードレール	L=33.0m
排水施設工	N=1式
構造物取壊工	V=19.2m ³
舗装板取壊工	V=1.9m ³

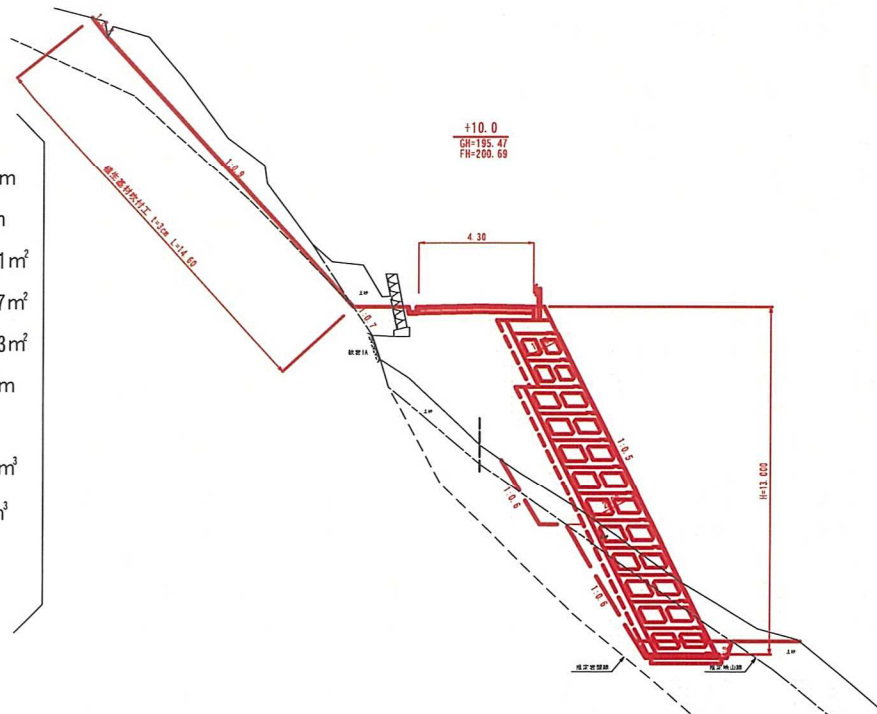

議案第42号

職員の特殊勤務手当に関する条例の一部を改正する条例

職員の特殊勤務手当に関する条例（平成18年美郷町条例第52号）の一部を次のように改正する。

次の表の改正前の欄に掲げる規定を同表の改正後の欄に掲げる規定に下線で示すように改正する。

改正前			改正後		
別表（第3条関係）			別表（第3条関係）		
特殊勤務手当の種類	支給対象	支給額	特殊勤務手当の種類	支給対象	支給額
[略]			[略]		
6 看護手当	[略]		6 看護手当	[略]	
	2 町国民健康保険病院及び町国民健康保険診療所に勤務する職員が正規の勤務時間以外において、夜勤による救急患者等に対処するため自宅等で待機することを依頼され、現に呼出しを受けて、救急医療等に従事したとき。	<u>ア 救急患者等に対処するため、待機を依頼されたとき。</u> <u>(1) 自宅待機</u> <u>1,000円</u> <u>(2) 指定された待機所で待機</u> <u>1,500円</u> <u>イ 現に呼び出しを受けて、深夜以外に救急医療等に従事したとき</u> 1回につき <u>1,240円</u> とし、 <u>1時間を超える場合は、1時間毎に500円を追加する。</u>		2 町国民健康保険病院及び町国民健康保険診療所に勤務する職員が正規の勤務時間以外において、夜勤による救急患者等に対処するため自宅等で待機することを依頼されたとき。	<u>1回につき 2,000円</u>
	3 看護手当の上	定められた勤務時			

改正前				改正後			
		限額	間内に看護業務に従事した看護手当の上 限額は、7,300円とする。				
[略]				[略]			

附 則

この条例は、令和5年7月1日から施行する。

令和5年6月5日提出

美郷町長 田 中 秀 俊

提案理由

勤務時間以外において、夜勤による救急患者等に対処するため自宅等で待機することを依頼された職員の処遇改善を図るため、この条例案を提案する。

議案第43号

美郷町使用料徴収条例の一部を改正する条例

美郷町使用料徴収条例（平成18年美郷町条例第61号）の一部を次のように改正する。

次の表の改正前の欄に掲げる規定を同表の改正後の欄に掲げる規定に下線で示すよう改正する。

改正前					改正後				
別表1（第3条関係）					別表1（第3条関係）				
施設	基準				施設	基準			
	区分	単位	金額	備考		区分	単位	金額	備考
[略]					[略]				
美郷町南郷多目的研修集会施設	[略]				美郷町南郷多目的研修集会施設	[略]			
南郷茶屋	1 階 (通常利用)	半日未満 4時間未満	2,540 円	1 町民 以外の 者が使 用する 場合は、 定額の 50%の額 を加算 する。 2 空調 施設を 使用す る場合 は、定額					
		1日未満 8時間未満	5,090 円						
	2 階 (通常利用)	半日未満 4時間未満	1,520 円						
		1日未満 8時間未満	3,050 円						
葬祭利 用	1日未満 通夜・告別 式等の利用 (24時間 未満)	8,140 円							

		<u>2日未満 通夜・告別 式等の利用 (48時間 未満)</u>	<u>16,290円</u>	<u>の50%の 額を加 算する。 ただし、 葬祭に 使用し た場合 は加算 しない。</u>		
	葬祭利 用	<u>2日以上 通夜・告別 式等の利用 (48時間 以上)</u>	<u>20,370円</u>			
美郷町北郷中山間 地域活性化施設 「夢であい館」	[略]				美郷町北 郷中山間 地域活性 化施設 「夢であ い館」	[略]
百済小路	[略]				百済小路	[略]
[略]					[略]	

附 則

この条例は、公布の日から施行する。

令和5年6月5日提出

美郷町長 田 中 秀 俊

提案理由

南郷茶屋の有効活用を行うため、行政財産であった南郷茶屋について公共用としての用途区分を廃止し普通財産とするため、この条例案を提案する。

議案第 4 4 号

美郷町公の施設条例の一部を改正する条例

美郷町公の施設条例（平成 1 8 年美郷町条例第 6 5 号）の一部を次のように改正する。

次の表の改正前の欄に掲げる規定を同表の改正後の欄に掲げる規定に下線で示すよう改正する。

改正前			改正後		
別表第 1（第 2 条関係）			別表第 1（第 2 条関係）		
名称	設置目的	位置	名称	設置目的	位置
[略]			[略]		
環境衛生施設	[略]		環境衛生施設	[略]	
南郷茶屋	<u>各種集会・会議その他住民の福祉の向上を図る。</u>	<u>美郷町南郷神門 925 番地</u>			
[略]			[略]		

附 則

この条例は、公布の日から施行する。

令和 5 年 6 月 5 日提出

美郷町長 田 中 秀 俊

提案理由

南郷茶屋の有効活用を行うため、行政財産であった南郷茶屋について、公共用としての用途区分を廃止し、普通財産とするため、この条例案を提案する。

議案第45号

令和5年度美郷町一般会計補正予算(第3号)

令和5年度美郷町一般会計補正予算(第3号)は、次に定めるところによる。

(歳入歳出予算の補正)

第1条 歳入歳出予算の総額に、歳入歳出それぞれ108,042千円を追加し、歳入歳出予算の総額を歳入歳出それぞれ9,541,593千円とする。

2 歳入歳出予算の補正の款項の区分及び当該区分ごとの金額並びに補正後の歳入歳出予算の金額は、「第1表歳入歳出予算補正」による。

(地方債の補正)

第2条 地方債の変更は、「第2表 地方債補正」による。

令和5年6月5日 提出

美郷町長 田中秀俊

第 1 表 歳入歳出予算補正

1 歳 入

(単位：千円)

款	項	補正前の額	補 正 額	計
13 分担金及び負担金		37,184	2,650	39,834
	1 分 担 金	5,314	2,650	7,964
15 国庫支出金		723,522	748	724,270
	2 国庫補助金	287,697	748	288,445
16 県支出金		1,128,826	3,945	1,132,771
	2 県補助金	997,687	△2,716	994,971
	3 委 託 金	7,294	6,661	13,955
17 財産収入		37,986	10	37,996
	1 財産運用収入	37,986	10	37,996
18 寄 附 金		526,151	17,440	543,591
	1 寄 附 金	526,151	17,440	543,591
19 繰 入 金		1,372,288	24,549	1,396,837
	2 基金繰入金	1,363,727	24,549	1,388,276
21 諸 収 入		49,362	19,100	68,462
	5 雑 入	40,233	19,100	59,333
22 町 債		888,200	39,600	927,800
	1 町 債	888,200	39,600	927,800
歳 入 合 計		9,433,551	108,042	9,541,593

2 歳 出

(単位：千円)

款	項	補正前の額	補 正 額	計
1 議会費		67,655	248	67,903
	1 議会費	67,655	248	67,903
2 総務費		1,629,420	72,482	1,701,902
	1 総務管理費	1,507,629	64,997	1,572,626
	2 徴税費	82,707	7,485	90,192
3 民生費		974,229	12,501	986,730
	1 社会福祉費	684,277	12,423	696,700
	2 児童福祉費	289,113	78	289,191
4 衛生費		383,992	512	384,504
	1 保健衛生費	179,634	512	180,146
5 農林水産業費		1,120,177	904	1,121,081
	1 農業費	623,596	904	624,500
6 商工費		299,122	10,645	309,767
	1 商工費	50,473	2,000	52,473
	2 観光費	202,892	8,645	211,537
7 土木費		615,822	3,602	619,424
	2 道路橋梁費	339,904	0	339,904
	3 住宅費	133,120	2,002	135,122
	4 河川費	37,632	1,600	39,232
8 消防費		265,659	418	266,077
	1 消防費	265,659	418	266,077
9 教育費		454,588	△1,110	453,478
	1 教育総務費	174,961	972	175,933
	4 義務教育学校費	22,779	250	23,029
	6 社会教育費	168,974	△2,332	166,642
10 災害復旧費		1,380,372	7,840	1,388,212
	1 農林水産業施設災害復旧費	963,219	5,340	968,559
	2 公共土木施設災害復旧費	417,153	2,500	419,653
歳 出	合 計	9,433,551	108,042	9,541,593

第2表 地方債補正

(変更)

起債の目的	補正前				補正後			
	限度額	起債の方法	利率	償還の方法	限度額	起債の方法	利率	償還の方法
公共事業等債	千円 16,600	1. 借入方法 証書借入又は 証券発行 2. 借入先 財政融資資金、 地方公共団体 金融機構、農 協及び銀行等	10.0%以内 (ただし、利率見直 し方式で借り入れる 政府資金及び地方公 共団体金融機構資金 について、利率の見 直しを行った後にお いては、利率見直し 後の利率)	政府資金については、 その融資条件により、そ 他の場合には、その債 権者と協定するものによ る。 ただし、町財政の都合 により繰上償還又は低利 に借換えすることができ る。	千円 16,600	1. 借入方法 証書借入又は 証券発行 2. 借入先 財政融資資金、 地方公共団体 金融機構、農 協及び銀行等	10.0%以内 (ただし、利率見直 し方式で借り入れる 政府資金及び地方公 共団体金融機構資金 について、利率の見 直しを行った後にお いては、利率見直し 後の利率)	政府資金については、 その融資条件により、そ 他の場合には、その債 権者と協定するものによ る。 ただし、町財政の都合 により繰上償還又は低利 に借換えすることができ る。
災害復旧事業債	419,600	同上	同上	同上	419,600	同上	同上	同上
臨時財政対策債	50,000	同上	同上	同上	50,000	同上	同上	同上
過疎対策事業債	183,400	同上	同上	同上	183,400	同上	同上	同上
辺地対策事業債	36,400	同上	同上	同上	39,000	同上	同上	同上
合併特例事業債	161,500	同上	同上	同上	198,500	同上	同上	同上
緊急防災・減災事業債	9,500	同上	同上	同上	9,500	同上	同上	同上
防災対策事業債	11,200	同上	同上	同上	11,200	同上	同上	同上
合計	888,200				927,800			

歳入歳出補正予算事項別明細書

1 総括

(歳入)

(単位：千円)

款	補正前の額	補正額	計
13 分担金及び負担金	37,184	2,650	39,834
15 国庫支出金	723,522	748	724,270
16 県支出金	1,128,826	3,945	1,132,771
17 財産収入	37,986	10	37,996
18 寄附金	526,151	17,440	543,591
19 繰入金	1,372,288	24,549	1,396,837
21 諸収入	49,362	19,100	68,462
22 町債	888,200	39,600	927,800
歳入合計	9,433,551	108,042	9,541,593

(歳出)

(単位：千円)

款	補正前の額	補正額	計	補正額の財源内訳				
				特定財源				一般財源
				国庫支出金	県支出金	地方債	その他	
1 議会費	67,655	248	67,903					248
2 総務費	1,629,420	72,482	1,701,902	396	△7,021	37,000	21,500	20,607
3 民生費	974,229	12,501	986,730					12,501
4 衛生費	383,992	512	384,504					512
5 農林水産業費	1,120,177	904	1,121,081		5,555		17,690	△22,341
6 商工費	299,122	10,645	309,767				4,000	6,645
7 土木費	615,822	3,602	619,424		△1,500	2,600		2,502
8 消防費	265,659	418	266,077					418
9 教育費	454,588	△1,110	453,478	352	250			△1,712
10 災害復旧費	1,380,372	7,840	1,388,212					7,840
歳出合計	9,433,551	108,042	9,541,593	748	△2,716	39,600	43,190	27,220

令和 5 年度

美郷町一般会計補正予算

事項別明細書

入 歳

2 歳 入

(款) 13 分担金及び負担金

(項) 1 分担金

(単位：千円)

款	項	目	補正前の額	補 正 額	計	節		説 明
						区 分	金 額	
13		分担金及び負担金	37,184	2,650	39,834			
	1	分 担 金	5,314	2,650	7,964			
	1	農林水産業費分担金	1,898	250	2,148	1 農業費分担金	250	1 農業水路等長寿命化・防災減災事業分担金 (1) 農業水路等長寿命化・防災減災事業分担金 2 農地耕作条件改善事業分担金 (1) 農地耕作条件改善事業分担金
	4	企画費分担金	0	2,400	2,400	1 コミュニティ事業分担金	2,400	1 コミュニティ事業分担金 (1) コミュニティ事業分担金
15		国庫支出金	723,522	748	724,270			
	2	国庫補助金	287,697	748	288,445			
	3	衛生費国庫補助金	8,175	396	8,571	2 保健衛生費補助金	396	1 保健衛生費補助金 (1) 新型コロナウイルスワクチン接種体制確保事業費補助金
	6	教育費国庫補助金	60	352	412	1 教育補助金	352	1 学校安全特別対策費補助金 (1) 学校安全特別対策費補助金
16		県支出金	1,128,826	3,945	1,132,771			
	2	県補助金	997,687	△2,716	994,971			
	1	総務費県補助金	24,701	△8,521	16,180	1 総務費補助金	△8,521	1 移住・定住促進支援事業補助金 (1) 移住・定住促進支援事業補助金 2 移住者向け空き家利活用促進支援事業補助金 (1) 移住者向け空き家利活用促進支援事業補助金
	4	農林水産業費県補助金	365,888	5,555	371,443	1 農業費補助金	5,555	1 農業振興費補助金 (1) スマート農業等生産団地創出支援事業補助金 2 農業水路等長寿命化・防災減災事業補助金 (1) 農業水路等長寿命化・防災減災事業補助金 3 農地耕作条件改善事業補助金 (1) 農地耕作条件改善事業補助金
	9	教育費県補助金	2,112	250	2,362	2 学校教育県補助金	250	1 環境教育推進補助金 (1) 循環型社会を実現する環境教育推進事業補助金
	3	委 託 金	7,294	6,661	13,955			
	1	総務費委託金	6,419	6,661	13,080	3 選挙費委託金	6,661	1 県議会議員選挙委託金 (1) 県議会議員選挙委託金
17		財産収入	37,986	10	37,996			
	1	財産運用収入	37,986	10	37,996			

(一般会計)

(款) 17 財産収入
(項) 1 財産運用収入

(単位：千円)

款	項	目	補正前の額	補正額	計	節		説	明		
						区	分				
		2	財産貸付収入	37,353	10	37,363	1	土地建物貸付収入	10	1 町有土地建物貸付収入(総務) (1)西郷郵便局土地貸付料 (2)西郷分団第1部消防機庫用地貸付料	10 (9) (1)
18			寄附金	526,151	17,440	543,591					
	1		寄附金	526,151	17,440	543,591					
		3	ふるさと寄付金(納税)	524,150	17,440	541,590	1	ふるさと寄付金(納税)	17,440	1 ふるさと応援寄附金(企業版ふるさと納税) (1)企業版ふるさと寄付金(農林課)	
19			繰入金	1,372,288	24,549	1,396,837					
	2		基金繰入金	1,363,727	24,549	1,388,276					
		1	財政調整基金繰入金	1,170,305	20,549	1,190,854	1	財政調整基金繰入金	20,549	1 財政調整基金繰入金 (1)財政調整基金繰入金	
		17	入湯税管理基金繰入金	17,500	4,000	21,500	1	入湯税管理基金繰入金	4,000	1 入湯税管理基金繰入金 (1)入湯税管理基金繰入金	
21			諸収入	49,362	19,100	68,462					
	5		雑収入	40,233	19,100	59,333					
		1	雑収入	40,233	19,100	59,333	1	雑収入	19,100	1 コミュニティ助成事業助成金 (1)コミュニティ助成事業助成金	
22			町債	888,200	39,600	927,800					
	1		町債	888,200	39,600	927,800					
		21	辺地対策事業債	36,400	2,600	39,000	1	町道整備事業債	2,600	1 町道整備事業債 (1)防災・安全交付金債(通学路対策 辺地町道) (2)防災・安全交付金債(道路環境の整備 辺地町道)	2,600 (2,900) (△300)
		22	合併特例事業債	161,500	37,000	198,500	9	コミュニティ施設整備事業債	37,000	1 コミュニティ施設整備事業債 (1)コミュニティ施設整備事業債	

(一般会計)

歲 出

3 歳 出

(款) 1 議会費
(項) 1 議会費

(単位：千円)

1	1	議会費	補正前の額	補正額	計	補正額の財源内訳		節		説 明
						特定財源	一般財源	区 分	金 額	
		議会費	67,655	248	67,903		248			
	1	議会費	67,655	248	67,903		248			
	1	議会費	67,655	248	67,903		248	13 使用料及び賃借料	248	1 議会一般経費 タブレットサービス利用料 248 (248)

(款) 2 総務費
(項) 1 総務管理費

(単位：千円)

2	1	総務費	補正前の額	補正額	計	補正額の財源内訳		節		説 明
						特定財源	一般財源	区 分	金 額	
		総務費	1,629,420	72,482	1,701,902	51,875	20,607			
	1	総務管理費	1,507,629	64,997	1,572,626	51,875	13,122			
	1	一般管理費	580,990	△382	580,608		△382	3 職員手当等	△382	1 一般・特別職員人件費(総務) 扶養手当 △450 (△300)
								4 共 済 費	0	通勤手当 (△150)
										2 非常勤職員社会保険費 縣市町村職員共済組合負担金(パートタイム会計年度任用職員) (△3,600)
										縣市町村職員共済組合負担金(地域おこし協力隊) (3,600)
										3 再任用職員人件費(一般管理費) 時間外勤務手当 68 (68)
	2	財産管理費	79,830	4,514	84,344		4,514	10 需 用 費	218	1 北郷庁舎管理費 275 消耗品費(施設管理) (33)
								12 委 託 料	682	漏水調査等業務委託料 (242)
								13 使用料及び賃借料	10	2 北郷庁舎維持改修費 50 修繕費(施設管理) (50)
								14 工事請負費	3,604	3 その他財産管理費 450 漏水調査等業務委託料 (440) 駐車場等土地借上料 (10)
										4 その他財産管理費(南郷地域課) 3,739 修繕費(施設管理) (135) 南郷茶屋改修工事請負費 (3,604)

(一般会計)

(款) 2 総務費
(項) 1 総務管理費

(単位：千円)

款 項 目	補正前の額	補 正 額	計	補正額の財源内訳		節		説 明	
				特定財源	一般財源	区 分	金 額		
4 企画費	491,091	60,383	551,474	県支出金 △7,021 地方債 37,000 その他 21,500	8,904				
						10 需用費	150	1 地域おこし活動費(企画)	450
						12 委託料	△675	印刷製本費	(150)
						18 負担金補助及び交付金	60,908	事業用負担金	(300)
								2 お試し滞在施設管理費	△675
								石峠交流施設管理運営委託料	(△675)
								3 地域づくり事業(企画)	60,608
								コミュニティ助成事業補助金	(19,100)
								地区集会施設整備事業補助金	(41,508)
5 電算システム管理費	110,217	396	110,613	国庫補助金 396					
						12 委託料	396	1 その他電算管理費	396
6 CATVセンター運営費	226,771	86	226,857		86				
						3 職員手当等	86	1 一般職員人件費(CATV)	86
								通勤手当	(86)
2 徴税費	82,707	7,485	90,192		7,485				
1 税務総務費	58,786	7,430	66,216		7,430				
						2 給料	3,442	1 一般職員人件費(税務総務)	7,430
								給料	(3,442)
						3 職員手当等	2,918	扶養手当	(360)
								通勤手当	(224)
4 共済費	1,070	期末手当	(1,089)						
		勤勉手当	(771)						
		児童手当	(420)						
		時間外勤務手当	(54)						
		縣市町村職員共済組合負担金	(1,070)						
2 賦課徴収費	23,921	55	23,976		55				
						12 委託料	55	1 賦課徴収一般経費	55
								特定小型原動機付自転車標識作成委託料	(55)

(一般会計)

(款) 3 民生費
(項) 1 社会福祉費

(単位：千円)

3	款 項 目	補正前の額	補 正 額	計	補正額の財源内訳		節		説 明
					特定財源	一般財源	区 分	金 額	
	民生費	974,229	12,501	986,730		12,501			
1	社会福祉費	684,277	12,423	696,700		12,423			
1	社会福祉総務費	204,598	11,983	216,581		11,983			
							2 給 料	6,746	1 一般職員人件費(社会福祉総務) 給料 11,983 (6,746)
							3 職員手当等	3,238	扶養手当 (360)
							4 共 済 費	1,999	通勤手当 (155)
									期末手当 (1,482)
									勤勉手当 (1,114)
									児童手当 (20)
									時間外勤務手当 (107)
									縣市町村職員共済組合負担金 (1,999)
	2 社会福祉施設費	18,437	440	18,877		440			
							12 委 託 料	440	1 老人ホーム運営費 漏水調査等業務委託料 440 (440)
2	児童福祉費	289,113	78	289,191		78			
1	児童福祉総務費	73,533	78	73,611		78			
							3 職員手当等	78	1 一般職員人件費(児童福祉総務) 扶養手当 78 (78)

(款) 4 衛生費
(項) 1 保健衛生費

(単位：千円)

4	款 項 目	補正前の額	補 正 額	計	補正額の財源内訳		節		説 明
					特定財源	一般財源	区 分	金 額	
	衛生費	383,992	512	384,504		512			
1	保健衛生費	179,634	512	180,146		512			
1	保健衛生総務費	72,303	512	72,815		512			
							10 需 用 費	72	1 南郷保健センター管理費 修繕費(施設管理) 512 (72)
							12 委 託 料	440	漏水調査等業務委託料 (440)

(一般会計)

(款) 5 農林水産業費

(項) 1 農業費

(単位：千円)

5	1	款 項 目	補正前の額	補 正 額	計	補正額の財源内訳		節		説 明
						特定財源	一般財源	区 分	金 額	
		農林水産業費	1,120,177	904	1,121,081	23,245	△22,341			
	1	農業費	623,596	904	624,500	5,805	△4,901			
	2	農業総務費	48,330	△4,275	44,055		△4,275			
								2 給 料	△3,050	1 一般職員人件費(農業総務) 給料 △4,275 (△3,050)
								3 職員手当等	△1,225	期末手当 勤勉手当 (△600) (△625)
	3	農業振興費	202,886	6,769	209,655	県支出金 2,105	4,664			
								12 委 託 料	2,150	1 農産物生産振興費(町単) メッシュ柵処分委託料 1,000 (1,000)
								17 備品購入費	4,619	2 農用地管理事業 スマート農業等生産団地創出支援事業委託料 スマート農業機械等購入費 5,769 (1,150) (4,619)
	4	畜産業費	277,918	△1,100	276,818		△1,100			
								2 給 料	△900	1 一般職員人件費(畜産業) 給料 △1,100 (△900)
								3 職員手当等	△200	扶養手当 児童手当 (△100) (△100)
	5	農地費	56,406	5,110	61,516	県支出金 3,450 その他 250	1,410			
								12 委 託 料	10,100	1 農業水路等長寿命化・防災減災事業(国庫) 農業水路等長寿命化・防災減災事業工事請負費 △5,010 (△5,000)
								14 工事請負費	△5,000	農業水路等長寿命化・防災減災事業賦課金 (△10)
								18 負担金補助 及び交付金	10	2 農地耕作条件改善事業(国庫) 農地耕作条件改善事業委託費 農地耕作条件改善事業賦課金 10,120 (10,100) (20)
	6	地籍調査費	25,722	△5,600	20,122		△5,600			
								2 給 料	△3,000	1 一般職員人件費(地籍事業) 給料 △5,600 (△3,000)
								3 職員手当等	△2,600	扶養手当 通勤手当 期末手当 勤勉手当 児童手当 (△300) (△200) (△1,000) (△800) (△300)

(一般会計)

(款) 5 農林水産業費
(項) 2 林業費

(単位：千円)

款	項	目	補正前の額	補正額	計	補正額の財源内訳		節		説明
						特定財源	一般財源	区	分	
2		林業費	494,557	0	494,557	17,440	△17,440			
	2	林業振興費	275,858	0	275,858	その他 17,440	△17,440			

(款) 6 商工費
(項) 1 商工費

(単位：千円)

款	項	目	補正前の額	補正額	計	補正額の財源内訳		節		説明
						特定財源	一般財源	区	分	
6		商工費	299,122	10,645	309,767	4,000	6,645			
	1	商工費	50,473	2,000	52,473		2,000			
		1 商工振興費	50,473	2,000	52,473		2,000			
								18 負担金補助 及び交付金	2,000	1 商工業振興事業 新型コロナウイルス感染症対策商工業サポート事業補助金 (2,000)
	2	観光費	202,892	8,645	211,537	4,000	4,645			
		1 観光振興費	202,892	8,645	211,537	その他 4,000	4,645			
								10 需用費	61	1 石峠レイクランド管理運営費 石峠レイクランド施設改修工事費 (8,347)
								11 役務費	60	2 南郷地区観光施設管理運営費 修繕費(施設管理) (61)
								12 委託料	177	公共WIFIシステム回線等使用料 キャンプ場支障木伐採委託料 (100)
								14 工事請負費	8,347	3 北郷地区観光施設管理運営費 キャンプ場支障木伐採委託料 (77)

(一般会計)

(款) 7 土木費
(項) 2 道路橋梁費

(単位：千円)

7	款 項 目	補正前の額	補 正 額	計	補正額の財源内訳		節		説 明	
					特定財源	一般財源	区 分	金 額		
	土木費	615,822	3,602	619,424	1,100	2,502				
2	道路橋梁費	339,904	0	339,904	2,600	△2,600				
2	道路新設改良費	254,500	0	254,500	国庫補助金 0 地方債 2,600	△2,600	12 委託料 14 工事請負費 21 補償補填及び賠償金	10,000 △10,500 500	1 防災・安全交付金事業(道路環境の整備)町道 防災・安全交付金(道路環境整備)工事請負費 2 防災・安全交付金事業(通学路対策)町道 防災・安全交付金(通学路対策)測量設計委託料 防災・安全交付金(通学路対策)工事請負費 3 防災・安全交付金事業(老朽化対策)町道 防災・安全交付金(老朽化対策)工事請負費 電柱移転補償費 4 防災・安全交付金事業(メンテナンス)町道 防災・安全交付金(メンテナンス)測量設計委託料 防災・安全交付金(メンテナンス)工事請負費	△1,000 (△1,000) 8,300 (1,000) (7,300) △7,300 (△7,800) (500) (9,000) (△9,000)
3	住宅費	133,120	2,002	135,122	△1,500	3,502				
1	公営住宅管理費	40,145	1,002	41,147	県支出金 △1,500	2,502	12 委託料 14 工事請負費	302 700	1 公営住宅維持管理費 シロアリ駆除委託料 2 公営住宅改築改修費 公営住宅営繕工事費	302 (302) 700 (700)
3	一般住宅対策費	26,285	1,000	27,285		1,000	18 負担金補助及び交付金	1,000	1 一般住宅支援費 一般住宅支援事業補助金	1,000 (1,000)
4	河川費	37,632	1,600	39,232		1,600				
1	河川砂防費	37,632	1,600	39,232		1,600	18 負担金補助及び交付金	1,600	1 急傾斜地崩壊対策費 町単災害関連急傾斜地崩壊対策事業補助金	1,600 (1,600)

(一般会計)

(款) 8 消防費
(項) 1 消防費

(単位：千円)

8	1	消 防 費	補正前の額	補 正 額	計	補正額の財源内訳		節		説 明	
						特定財源	一般財源	区 分	金 額		
		消 防 費	265,659	418	266,077		418				
	1	消 防 費	265,659	418	266,077		418				
	2	消防施設費	12,363	418	12,781		418				
								10 需用費	418	1 消防施設維持管理費 修繕費（施設管理）	418 (418)

(款) 9 教育費
(項) 1 教育総務費

(単位：千円)

9	1	教 育 費	補正前の額	補 正 額	計	補正額の財源内訳		節		説 明	
						特定財源	一般財源	区 分	金 額		
		教 育 費	454,588	△1,110	453,478	602	△1,712				
	1	教育総務費	174,961	972	175,933	352	620				
	2	事務局費	126,663	92	126,755		92				
								8 旅 費	92	1 教育委員会事務局一般経費 普通旅費	92 (92)
	3	スクールバス 運営費	44,093	880	44,973	国庫補助金 352	528				
								11 役 務 費	520	1 町内スクールバス運行費 置き去り防止装置設置手数料	880 (520)
								17 備品購入費	360	安全防止装置購入費	(360)
	4	義務教育学校費	22,779	250	23,029	250					
	2	義務教育学校教育振興費	3,457	250	3,707	県支出金 250					
								18 負担金補助 及び交付金	250	1 義務教育学校振興費 美郷町学校教育振興事業補助金	250 (250)
	6	社会教育費	168,974	△2,332	166,642		△2,332				
	1	社会教育総務費	43,944	△2,570	41,374		△2,570				
								2 給 料	△2,600	1 芸術・文化の振興 町文化協会補助金	950 (950)
								3 職員手当等	△920	2 一般職員人件費(社会教育) 給料	△3,520 (△2,600)
								18 負担金補助 及び交付金	950	期末手当 勤勉手当	(△520) (△400)
	2	公民館費	16,962	98	17,060		98				
								18 負担金補助 及び交付金	98	1 公民館活動支援 公民館維持補修補助金	98 (98)
	4	図書館費	26,929	140	27,069		140				
								8 旅 費	140	1 会計年度任用職員人件費（図書館） 費用弁償（会計年度職員通勤手当）	140 (140)

(一般会計)

(款) 10 災害復旧費

(項) 1 農林水産業施設災害復旧費

(単位：千円)

10	款 項 目	補正前の額	補 正 額	計	補正額の財源内訳		節		説 明
					特定財源	一般財源	区 分	金 額	
	災害復旧費	1,380,372	7,840	1,388,212		7,840			
1	農林水産業施設災害復旧費	963,219	5,340	968,559		5,340			
1	農地・農業用施設災害復旧費	81,157	340	81,497		340	8 旅 費	35	1 農地・農業施設災害復旧事業(単独) 普通旅費 (35)
							15 原材料費	305	緊急支援原材料費 (305)
2	林業施設災害復旧費	882,062	5,000	887,062		5,000	12 委 託 料	5,000	1 林業施設災害復旧事業(単独) 林道災害測量設計委託料 (5,000)
2	公共土木施設災害復旧費	417,153	2,500	419,653		2,500			
1	道路橋梁災害復旧費	417,153	2,500	419,653		2,500	12 委 託 料	1,500	1 道路橋梁災害復旧事業(単独) 公共土木施設災害用地測量委託料 (1,500)
							16 公有財産購入費	800	公共土木施設災害用地買収費 (800)
							21 補償補填及び賠償金	200	公共土木施設災害立木補償費 (200)

(一般会計)

議案第 4 6 号

令和 5 年度美郷町国民健康保険事業特別会計補正予算（第 1 号）

令和 5 年度美郷町国民健康保険事業特別会計補正予算（第 1 号）は、次に定めるところによる。

（歳入歳出予算の補正）

第 1 条 歳入歳出の総額から、歳入歳出それぞれ 1 1, 9 5 3 千円を減額し、歳入歳出予算の総額を歳入歳出それぞれ 9 5 6, 1 0 8 千円とする。

2 歳入歳出予算の補正の区分及び当該区分ごとの金額並びに補正後の歳入歳出予算の金額は、「第 1 表 歳入歳出予算補正」による。

令和 5 年 6 月 5 日提出

美郷町長 田 中 秀 俊

第 1 表 歳入歳出予算補正

1 歳入

(単位：千円)

款	項	補正前の額	補正額	計
1 国民健康保険税		140,017	△11,994	128,023
	1 国民健康保険税	140,017	△11,994	128,023
5 国庫支出金		0	41	41
	2 国庫補助金	0	41	41
歳入合計		968,061	△11,953	956,108

2 歳 出

(単位：千円)

款	項	補正前の額	補 正 額	計
1 総 務 費		17,958	41	17,999
	1 総務管理費	17,020	41	17,061
7 基金積立金		22,987	△12,604	10,383
	1 基金積立金	22,987	△12,604	10,383
9 諸支出金		23,823	610	24,433
	1 償還金利子及び還 付加算金	512	610	1,122
歳 出	合 計	968,061	△11,953	956,108

令和 5 年度

美郷町国民健康保険事業特別会計

事 項 別 明 細 書

歳入歳出補正予算事項別明細書

1 総括

(歳入)

(単位：千円)

款	補正前の額	補正額	計
1 国民健康保険税	140,017	△11,994	128,023
5 国庫支出金	0	41	41
歳入合計	968,061	△11,953	956,108

(歳 出)

(単位：千円)

款	補正前の額	補正額	計	補正額の財源内訳				
				特 定 財 源				一般財源
				国庫支出金	県支出金	地方債	その他	
1 総務費	17,958	41	17,999	41				
7 基金積立金	22,987	△12,604	10,383					△12,604
9 諸支出金	23,823	610	24,433					610
歳出合計	968,061	△11,953	956,108	41				△11,994

歲 入

2 歳 入

(款) 1 国民健康保険税

(項) 1 国民健康保険税

(単位：千円)

1	1	国民健康保険税	補正前の額	補正額	計	節		説明
						区分	金額	
		国民健康保険税	140,017	△11,994	128,023			
	1	国民健康保険税	140,017	△11,994	128,023			
	1	一般被保険者国民健康保険税	140,017	△11,994	128,023	1 医療給付費分現年課税分	△8,684	1 医療給付費分現年課税分 (1) 医療給付費分現年課税分
						2 後期高齢者支援金分現年課税分	△2,584	1 後期高齢者支援金分現年課税分 (1) 後期高齢者支援金分現年課税分
						3 介護納付金分現年課税分	△726	1 介護納付金分現年課税分 (1) 介護納付金分現年課税分
5		国庫支出金	0	41	41			
	2	国庫補助金	0	41	41			
	6	社会保障・税番号制度システム整備費補助金	0	41	41	1 社会保障・税番号制度システム整備費補助金	41	1 社会保障・税番号制度システム整備費補助金 (1) 社会保障・税番号制度システム整備費補助金

歲 出

3 歳 出

(款) 1 総務費

(項) 1 総務管理費

(単位：千円)

款 項 目	補正前の額	補 正 額	計	補正額の財源内訳		節		説 明
				特定財源	一般財源	区 分	金 額	
1								
	総務費	17,958	41	17,999	41			
1	総務管理費	17,020	41	17,061	41			
	1 一般管理費	15,363	41	15,404	国庫補助金			
					41			
						10 需用費	41	1 一般管理費 印刷製本費 41 (41)
7	基金積立金	22,987	△12,604	10,383		△12,604		
1	基金積立金	22,987	△12,604	10,383		△12,604		
1	基金積立金	22,987	△12,604	10,383		△12,604		
						24 積立金	△12,604	1 国民健康保険準備積立基金積立金 国民健康保険準備積立基金積立金 △12,604 (△12,604)
9	諸支出金	23,823	610	24,433		610		
1	償還金利子 及び還付加 算金	512	610	1,122		610		
3	償 還 金	0	610	610		610		
						22 償還金利子 及び割引料	610	1 償還金 特別調整交付金返還金 保険者努力支援交付金返還金 610 (122) (488)

(国民健康保険事業特別会計)

議案第 4 7 号

令和 5 年度美郷町簡易水道事業特別会計補正予算（第 1 号）

令和 5 年度美郷町簡易水道事業特別会計補正予算（第 1 号）は、次に定めるところによる。

（歳出予算の補正）

第 1 条 歳出予算の補正の区分及び当該区分ごとの金額並びに補正後の歳出予算の金額は、「第 1 表歳出予算補正」による。

令和 5 年 6 月 5 日 提 出

美郷町長 田 中 秀 俊

第 1 表 歳 出 予 算 補 正

2 歳 出

(単位：千円)

款	項	補正前の額	補 正 額	計
1 簡易水道費		130,584	△1,950	128,634
	1 簡易水道費	130,584	△1,950	128,634
4 予 備 費		3,000	1,950	4,950
	1 予 備 費	3,000	1,950	4,950
歳 出 合 計		185,687	0	185,687

令和 5 年度

美郷町簡易水道事業特別会計補正予算

事 項 別 明 細 書

歲 出

3 歳 出

(款) 1 簡易水道費
(項) 1 簡易水道費

(単位：千円)

款 項 目	補正前の額	補 正 額	計	補正額の財源内訳		節		説 明
				特定財源	一般財源	区 分	金 額	
1								
1	簡易水道費	130,584	△1,950	128,634		△1,950		
1	簡易水道費	130,584	△1,950	128,634		△1,950		
2	簡易水道財産管理費	111,854	△1,950	109,904		△1,950		
						10 需用費	646	1 簡易水道施設維持管理費 修繕費（施設管理） △3,534 (646)
						12 委託料	△4,180	水道施設毎日点検業務委託料 浄水場ろ過砂洗浄業務委託料 △3,500 (△900)
						14 工事請負費	1,584	水道システム対応作業委託料 (220)
								2 簡易水道施設整備改修費 簡易水道施設整備工事 1,584 (1,584)

(簡易水道事業特別会計)

(款) 4 予備費
(項) 1 予備費

(単位：千円)

款 項 目	補正前の額	補 正 額	計	補正額の財源内訳		節		説 明
				特定財源	一般財源	区 分	金 額	
4								
1	予備費	3,000	1,950	4,950		1,950		
1	予備費	3,000	1,950	4,950		1,950		
1	予備費	3,000	1,950	4,950		1,950		
						29 予備費	1,950	1 予備費(簡易水道) 予備費 1,950 (1,950)

(簡易水道事業特別会計)

議案第48号

令和5年度美郷町国民健康保険病院事業会計補正予算（第1号）

第1条 令和5年度美郷町国民健康保険病院事業会計補正予算（第1号）は、次に定めるところによる。

第2条 令和5年度美郷町国民健康保険病院事業会計予算（以下「予算」という。）第3条に定められた収益的収入及び支出の予定額を次のとおり補正する。

（科 目）	（既決予定額）	（補正予定額）	（計）
収 入			
第1款 病院事業収益	726,581千円	1,069千円	727,650千円
第1項 医業収益	476,267千円	1,069千円	477,336千円
（科 目）	（既決予定額）	（補正予定額）	（計）
支 出			
第1款 病院事業費用	726,581千円	1,069千円	727,650千円
第1項 医業費用	698,376千円	1,069千円	699,445千円

第3条 予算第6条に定めた経費の金額を次のように定める。

(科目)	(既決予定額)	(補正予定額)	(計)
職員給与費	445,954千円	1,069千円	447,023千円

令和 5年 6月 5日提出

美郷町長 田 中 秀 俊

令和05年度美郷町国民健康保険病院事業会計補正予算（第1号）実施計画

収益的収入及び支出

収 入

（単位：千円）

款	項	目	既決予算額	補正予算額	計	説 明
1. 病院事業収益			726,581	1,069	727,650	
	1. 医業収益		476,267	1,069	477,336	
		1. 入院収益	211,116	500	211,616	
		2. 外来収益	239,928	569	240,497	

令和05年度美郷町国民健康保険病院事業会計補正予算（第1号）実施計画

収益的収入及び支出

支 出

（単位：千円）

款	項	目	既決予算額	補正予算額	計	説 明
1. 病院事業費用			726,581	1,069	727,650	
	1. 医業費用		698,376	1,069	699,445	
		1. 給与費		445,954	1,069	447,023

収益的収入及び支出

収 入

(単位：千円)

款	項	目	補正前の額	補正額	計	節		説 明	
						区分	金 額		
1. 病院事業収益			726,581	1,069	727,650			0	
	1. 医業収益		476,267	1,069	477,336			0	
		1. 入院収益		211,116	500	211,616			0
			入院収益				500	入院収益	500
		2. 外来収益		239,928	569	240,497			0
外来収益					569	外来収益	569		
【合 計】			726,581	1,069	727,650				

支 出

(単位：千円)

款	項	目	補正前の額	補正額	計	節		説 明
						区 分	金 額	
1. 病院事業費用			726,581	1,069	727,650			0
	1. 医業費用		698,376	1,069	699,445			0
		1. 給与費	445,954	1,069	447,023			0
						手当	1,069	オンコール手当 △291 時間外手当 1,291 オンコール手当 △27 時間外手当 49 オンコール手当 △56 時間外手当 99
【合 計】			726,581	1,069	727,650			