

令和4年第3回定例会

美郷町議会議案等

令和4年9月2日 開会

令和4年9月15日 閉会

美郷町議会

報告第4号

令和3年度決算に係る美郷町財政健全化判断比率の報告について

地方公共団体の財政の健全化に関する法律（平成19年法律第94号）第3条第1項の規定により、下記のとおり報告する。

記

健全化判断比率	令和3年度	早期健全化基準	備考
①実質赤字比率	—	15.00%	
②連結実質赤字比率	—	20.00%	
③実質公債費比率	7.0%	25.00%	
④将来負担比率	—	350.00%	

令和4年9月2日提出

美郷町長 田中秀俊

報告第5号

令和3年度決算に係る美郷町資金不足比率の報告について

地方公共団体の財政の健全化に関する法律（平成19年法律第94号）第22条第1項の規定により、下記のとおり報告する。

記

特別会計の名称	資金不足比率	経営健全化基準	備考
国民健康保険病院事業会計	—	20.0%	
簡易水道事業特別会計	—	20.0%	
農業集落排水事業特別会計	—	20.0%	

令和4年9月2日提出

美郷町長 田中秀俊

報告第6号

株式会社南郷温泉の経営状況に関する書類の提出について

地方自治法（昭和22年法律第67号）第243条の3第2項の規定により株式会社南郷温泉の経営状況に関する書類を別紙のとおり報告する。

令和4年9月2日提出

美郷町長 田 中 秀 俊

提案理由

第三セクターの経営状況については、地方自治法第243条の3第2項の規定により、議会への報告を行うこととなっていることから、経営状況に関する書類を提出し報告するものです。

第三セクター経営状況報告書

作成基準日 令和4年 8月16日

1 第三セクターの名称等

名 称 株式会社 南郷温泉
 代 表 者 代表取締役社長 田中秀俊
 所 在 地 美郷町南郷神門151-1
 設立年月日 平成10年6月1日

2 資本金

15,000 千円 (町 出 資 額 : 15,000 千円、出 資 割 合 : 100 %)

3 事業内容

- ① 美郷町が所有する食の健康拠点施設の管理業務の受託
- ② 温泉供給業
- ③ レストラン・宿泊施設の経営、食料品・お土産物の経営
- ④ 地域産業に関する商品の企画、立案、研究及び販売

4 財務状況

貸借対照表から	項目	金額(千円)			損益計算書から	項目	金額(千円)		
		R1年度	R2年度	R3年度			R1年度	R2年度	R3年度
	資産	24,319	22,900	24,510		総収入※	93,593	75,848	81,262
	負債	77,040	8,854	10,353		経常利益・損益	△ 654	△ 604	230
	純資産	△ 52,721	14,136	14,158		当期利益・損益	△ 862	△ 812	22
	累積欠損額	112,721	864	842					

注 記載金額は千円未満の端数を四捨五入して表示

※総収入＝売上高＋営業外収益＋特別利益

5 第三セクターへの関与状況

(1) 公的支援

項目	金額(千円)			備 考
	R1年度	R2年度	R3年度	
①指定管理委託料	37,900	37,900	37,900	(温泉)
	2,500	2,500	2,500	(コテージ)
②業務委託料	819	279	477	(交通弱者)
③補助金				
合計	41,219	40,679	40,877	

(2) その他

項目	金額(千円)			備 考
	R1年度	R2年度	R3年度	
①貸付金	67,670	0	0	
合計	67,670	0	0	

※R3年度の決算書を添付(・貸借対照表・損益計算書・株主資本等変動計算書)

決算報告書

(第 24 期)

自 令和 3 年 4 月 1 日
至 令和 4 年 3 月 31 日

株式会社 南郷温泉

宮崎県東臼杵郡美郷町南郷神門151番地1

貸借対照表

令和 4 年 3 月 31 日現在

資産の部		負債の部	
科目	金額	科目	金額
	円		円
【流動資産】	【 24,124,212】	【流動負債】	【 10,352,723】
現金及び預金	21,356,344	買掛金	1,680,868
売掛金	194,331	未払費用	6,555,362
クーポン売掛金	34,200	預り金	491,793
商品	1,414,641	仮受金	1,000
委託販売品	27,852	未払法人税等	208,500
貯蔵品	714,385	未払消費税	1,415,200
未収入金	382,459		
【固定資産】	【 386,154】	負債の部合計	10,352,723
(有形固定資産)	(161,202)	純資産の部	
建物付属設備	2,876,120	【株主資本】	【 14,157,643】
機械装置	11,200,125	(資本金)	(15,000,000)
工具器具備品	4,426,632	資本金	15,000,000
一括償却資産	69,334	(利益剰余金)	(△842,357)
減価償却累計額	△18,411,009	繰越利益剰余金	△842,357
(無形固定資産)	(224,952)		
電話加入権	224,952	純資産の部合計	14,157,643
資産の部合計	24,510,366	負債及び純資産の部合計	24,510,366

損 益 計 算 書

自 令和 3 年 4 月 1 日
至 令和 4 年 3 月 31 日

科 目	金 額	円
【純 売 上 高】		
温 泉 売 上 高	35,483,728	
受 託 管 理 料	37,160,902	72,644,630
【売 上 原 価】		
期 首 棚 卸 高	1,610,318	
商 品 仕 入 高 (温 泉)	12,011,446	
施 設 衛 生 管 理 費	5,537,453	
合 計	(19,159,217)	
期 末 棚 卸 高	1,442,493	17,716,724
売 上 総 利 益		(54,927,906)
【販 売 費 及 び 一 般 管 理 費】		63,315,171
营 業 損 失		(8,387,265)
【营 業 外 収 益】		
受 取 利 息	581	
雑 収 入	8,616,836	8,617,417
経 常 利 益		(230,152)
税 引 前 当 期 利 益		(230,152)
法 人 税 等		208,500
当 期 利 益		(21,652)

自 令和 3 年 4 月 1 日
至 令和 4 年 3 月 31 日

販売費及び一般管理費

科 目	金 額	円
役 員 報 酬	60,000	
給 料 手 当	29,530,273	
法 定 福 利 費	3,478,419	
厚 生 費	698,626	
広 告 宣 伝 費	395,394	
販 売 促 進 費	231,338	
運 賃	112,442	
外 注 委 託 料	263,639	
減 価 償 却 費	198,936	
賃 借 料	2,928,601	
修 繕 費	516,809	
事 務 用 品 費	27,548	
消 耗 品 費	2,022,902	
水 道 光 熱 費	19,908,937	
旅 費 交 通 費	2,806	
手 数 料	1,581,937	
租 税 公 課	14,160	
保 險 料	425,270	
通 信 費	253,639	
諸 会 費	36,500	
車 輛 費	120,760	
新 聞 図 書 費	36,667	
地 代 家 賃	96,000	
管 理 諸 費	244,303	
雑 費	129,265	
合 計		(63,315,171)

報告第7号

株式会社レイクランド西郷の経営状況に関する書類の提出について

地方自治法（昭和22年法律第67号）第243条の3第2項の規定により株式会社レイクランド西郷の経営状況に関する書類を別紙のとおり報告する。

令和4年9月2日提出

美郷町長 田中秀俊

提案理由

第三セクターの経営状況については、地方自治法第243条の3第2項の規定により、議会への報告を行うこととなっていることから、経営状況に関する書類を提出し報告するものです。

第三セクター経営状況報告書

作成基準日 令和4年 8月16日

1 第三セクターの名称等

名 称 株式会社 レイクランド西郷
 代 表 者 代表取締役社長 田中秀俊
 所 在 地 美郷町西郷田代5812-1
 設立年月日 平成11年11月11日

2 資本金

29,650 千円 (町 出 資 額 : 25,000 千円、出 資 割 合 : 84.3 %))

3 事業内容

- ① 石峠레이크ランド交流施設の温泉施設の管理運営
- ② 同上施設のコテージ部門の管理運営
- ③ 同上施設のレストラン部門の管理運営
- ④ 同上施設のその他の管理運営

4 財務状況

貸借対照表から	項目	金額(千円)			損益計算書から	項目	金額(千円)		
		R1年度	R2年度	R3年度			R1年度	R2年度	R3年度
	資産	13,387	14,845	20,681		総収入※	98,237	80,984	87,532
	負債	8,580	8,355	11,335		経常利益・ 損益	△ 2,789	1,892	3,616
	純資産	4,807	6,490	9,346		当期利益・ 損益	△ 2,998	1,683	2,856
	累積欠損額	24,843	23,159	20,304					

注 記載金額は千円未満の端数を四捨五入して表示

※総収入=売上高+営業外収益+特別利益

5 第三セクターへの関与状況

(1) 公的支援

項目	金額(千円)			備 考
	R1年度	R2年度	R3年度	
①指定管理委託料	40,400	37,577	40,577	石峠레이크ランド
②業務委託料	2,409	1,947	2,156	交通弱者
③補助金	0	0		
合計	42,809	39,524	42,733	

(2) その他

項目	金額(千円)			備 考
	R1年度	R2年度	R3年度	
①貸付金	2,336	1,232	1,232	
合計	2,336	1,232	1,232	

※R3年度の決算書を添付(・貸借対照表・損益計算書・株主資本等変動計算書)

決算報告書

(第 22 期)

自 令和 3年 4月 1日
至 令和 4年 3月31日

株式会社 レイクランド西郷

宮崎県東臼杵郡美郷町西郷田代5812-1

貸借対照表

令和4年3月31日 現在

株式会社 レイクランド西郷

(単位: 円)

資産の部		負債の部	
科目	金額	科目	金額
I【流動資産】	【 20,521,568 】	I【流動負債】	【 10,102,866 】
現金及び預金	18,273,159	買掛金	644,056
売掛金	946,511	未払費用	5,804,246
商品	383,542	預り金	719,964
前払費用	2,000	未払法人税等	760,300
立替金	686,004	未払消費税等	2,174,300
仮払金	100,000		
未収入金	135,852	I【固定負債】	【 1,232,000 】
貸倒引当金	△ 5,500	長期借入金	1,232,000
II【固定資産】	【 159,293 】	負債の部合計	11,334,866
I (有形固定資産)	(159,293)	純資産の部	
建物附属設備	327,969	I【株主資本】	【 9,345,995 】
構築物	617,772	(資本金)	(29,650,000)
車両運搬具	3,780,000	資本金	29,650,000
工具器具備品	2,403,992	(利益剰余金)	(△ 20,304,005)
減価償却累計額	△ 6,970,440	繰越利益剰余金	△ 20,304,005
		純資産の部合計	9,345,995
資産の部合計	20,680,861	負債及び純資産の部合計	20,680,861

損益計算書

自 令和 3年 4月 1日

至 令和 4年 3月31日

株式会社 レイクランド西郷

(単位: 円)

科 目	金 額	
【純売上高】		
温泉売上高	37,385,069	
受託管理料	39,600,924	
		76,985,993
【売上原価】		
期首棚卸高	345,381	
商品仕入高	6,553,674	
施設衛生管理費	5,080,892	
合計	11,979,947	
期末棚卸高	383,542	11,596,405
売上総利益		65,389,588
【販売費及び一般管理費】		72,319,004
営業損失		(6,929,416)
【営業外収益】		
受取利息	139	
雑収入	10,545,552	10,545,691
経常利益		3,616,275
税引前当期純利益		3,616,275
法人税、住民税及び事業税		760,300
当期純利益		2,855,975

販売費及び一般管理費

自 令和 3年 4月 1日

至 令和 4年 3月31日

株式会社レイクランド西郷

(単位: 円)

科 目	金 額
広 告 宣 伝 費	200,000
荷 造 運 賃 発 送 費	1,907
販 売 促 進 費	283,709
給 料 手 当	34,028,948
賞 与	2,000,000
雑 給	304,543
法 定 福 利 費	4,929,710
厚 生 費	1,234,710
減 価 償 却 費	148,271
賃 借 料	1,841,272
修 繕 費	288,693
事 務 用 品 費	56,961
消 耗 品 費	2,325,306
水 道 光 熱 費	18,480,878
旅 費 交 通 費	664,241
手 数 料	14,289
租 税 公 課	128,947
保 険 料	845,490
通 信 費	592,184
諸 会 費	39,700
車 両 費	788,564
新 聞 図 書 費	143,924
貸 倒 引 当 金 繰 入 額	5,500
貸 倒 引 当 金 戻 入 額	△ 5,000
管 理 諸 費	2,100,974
施 設 管 理 費	615,983
雑 費	259,300
合 計	72,319,004

報告第8号

専決処分の報告について

地方自治法(昭和22年法律第67号)第180条第1項の規定に基づき、下記について別紙のとおり専決処分したので、同条第2項の規定によりこれを報告する。

令和4年9月2日 提出

美郷町長 田中秀俊

記

1. 専決第6号 工事請負契約の変更について

工事請負契約の変更について

令和4年3月11日議案第13号をもって議決を得た、令和3年度 3年災(8月豪雨災1号箇所)奥地林道 空野・五郎ヶ峠線 災害復旧工事について、下記のとおり契約を変更するため、地方自治法(昭和22年法律第67号)第180条第1項の規定により専決処分する。

令和 4年 7月29日

美郷町長 田中 秀俊

記

- | | | |
|------------|---|--------------|
| 1. 契約の目的 | 令和3年度 3年災 (8月豪雨災 1号箇所)
奥地林道 空野・五郎ヶ峠線 災害復旧工事 | |
| 2. 契約変更の理由 | 設計変更のため | |
| 3. 契約変更の内容 | 現在の契約金額 | 62,414,000 円 |
| | 今回の変更金額 | 957,199 円 |
| | 変更後の契約金額 | 63,371,199 円 |
| 4. 契約の相手方 | 宮崎県東臼杵郡美郷町南郷上渡川814番地
株式会社 南郷開発
代表取締役 岩田進一 | |

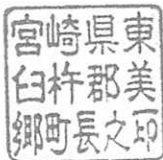

工事請負変更契約書

参考資料

1 工事名 令和3年度 3年災 (8月豪雨災 1号箇所)
奥地林道 空野・五郎ヶ峠線 災害復旧工事

2 工事場所 美郷町南郷上渡川地内

3 工期 自 令和 4 年 3 月 11 日

至 令和 4 年 9 月 30 日

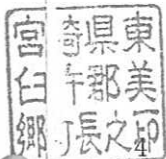

請負金額増額

十	億	千	百	十	万	千	百	十	円	
				¥	9	5	7	1	9	9

うち取引に係る消費税額	億	千	百	十	万	千	百	十	円
				¥	8	7	0	1	9

5 資材の再資源化等に関する事項

- (1) 分別解体等の方法
- (2) 請負代金額のうち、解体工事に要する費用
- (3) 再資源化等をするための施設の名称及び所在地
- (4) 請負代金額のうち、再資源化等に要する費用

(注) 建設工事が、建設工事に係る資材の再資源化等に関する法律 (平成12年法律第104号) 第9条第1項に規定する対象建設工事の場合は、それぞれの項目について記入する。

令和 4 年 3 月 11 日 契約を締結した工事については、今回別冊変更図面及び仕様書のとおり、工事の内容の変更により、前記のとおり変更契約したので、本書 2 通を作成し、当事者記名押印の上、各自 1 通を保有するものとする。

令和 4 年 7 月 29 日

発注者 美郷町長 田中 秀

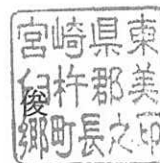

請負者 住 所 宮崎県東臼杵郡美郷町南郷上渡川814番地
商号又は名称 株式会社 南郷開発
代表者氏名 代表取締役 岩田進一





工期変更協議書

工 事 名	令和3年度 3年災 (8月豪雨災 1号箇所) 奥地林道 空野・五郎ヶ峠線 災害復旧工事
工 事 場 所	美郷町南郷上渡川地内
工 期	自 令和 4 年 3 月 1 1 日 至 令和 4 年 3 月 3 1 日
変 更 理 由	本工事は工期内完成を目指し鋭意施工中である。 この路線の利用区域内において、木材の搬出の経路のため通行の際に支障の無いよう作業班との調整を行っていたが、工程通りの進捗が図れず工期内の完成が困難となった。 以上の理由により工期の延長をお願いしたい。

上記工事の工期終期を令和 4 年 9 月 30 日までに変更したいので協議します。

令和 4 年 3 月 25 日

宮崎県東臼杵郡美郷町南郷上渡川814番地
株式会社 南郷開発
代表取締役 岩田進一



東臼杵郡美郷町長 田 中 秀 俊 殿

上記工事の工期の変更については承知しました。

令和 4 年 3 月 25 日

東臼杵郡美郷町長 田 中 秀 俊

株式会社 南郷開発
代表取締役 岩田進一 殿

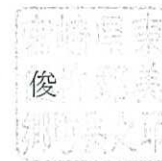



工事請負仮契約書

1 工事名 令和3年度 3年災 (8月豪雨災 1号箇所)
奥地林道 空野・五郎ヶ峠線 災害復旧工事

2 工事場所 美郷町南郷上渡川地内

3 工期 自 令和 4 年 3 月 11 日
至 令和 4 年 3 月 31 日

4 請負金額

十	億	千	百	十	万	千	百	十	円
	¥	6	2	4	1	4	0	0	0

〔うち取引に係る消費税額〕

億	千	百	十	万	千	百	十	円
	¥	5	6	7	4	0	0	0

5 契約保証金

十	億	千	百	十	万	千	百	十	円
	¥	6	2	4	1	4	0	0	

6 資材の再資源化等に関する事項 (別紙のとおり)

(1) 分別解体等の方法

(2) 請負代金額のうち、解体工事に要する費用

(3) 再資源化等をするための施設の名称及び所在地

(4) 請負代金額のうち、再資源化等に要する費用

(注) 建設工事が、建設工事に係る資材の再資源化等に関する法律(平成12年法律第104号)第9条第1項に規定する対象建設工事の場合は、それぞれの項目について記入する。

上記の工事について、発注者 美郷町 と請負者 株式会社 南郷開発 は、各々対等な立場における合意に基づいて、美郷町工事請負契約約款によって請負契約を締結し、信義に従って誠実にこれを覆行するものとする。

ただし、次の各号に掲げる事項については、当該各号の定めるところによるものとする。

- (1) 出来形部分払いの回数 3 回 以内
- (2) 特約事項 「本契約は、地方自治法(昭和22年法律第67号)第96条第1項第5号の規定による美郷町議会の議決後、同法第234条第5項の契約書とみなすものとする。」

この契約成立の証として本書 2 通を作成し、当事者記名押印の上、各自 1 通を保有するものとする。

本契約日 令和 4 年 3 月 11 日 (議案第 13 号 議決)
令和 4 年 2 月 17 日

発注者 東臼杵郡美郷町長 田中秀俊

請負者 住 所 宮崎県東臼杵郡美郷町南郷上渡川814番地
商号又は名称 株式会社 南郷開発
代表者氏名 代表取締役 岩田進一



議決書

議案第 13 号

工事請負契約の締結について

令和 4 年 2 月 15 日に入札に付した下記工事について、地方自治法 (昭和 22 年法律第 67 号) 第 96 条第 1 項第 5 号及び美郷町議会の議決に付すべき契約及び財産の取得又は処分に関する条例 (平成 18 年美郷町条例第 54 号) 第 2 条の規定により議会の議決を求める。

令和 4 年 3 月 8 日提出

美郷町長 田 中 秀 俊

記

- 1 契約の目的 令和 3 年度 3 年災 (8 月豪雨災 1 号箇所)
奥地林道 空野・五郎ヶ峠線災害復旧工事
- 2 契約の方法 指名競争入札
- 3 契約金額 62,414,000 円
(うち取引に係る消費税額 5,674,000 円)
- 4 契約の相手方 宮崎県東臼杵郡美郷町南郷上渡川 814 番地
株式会社 南郷開発
代表取締役 岩田 進一

提案理由

令和 3 年度 3 年災 (8 月豪雨災 1 号箇所) 奥地林道 空野・五郎ヶ峠線災害復旧工事を施工するにあたり、その工事の予定価格が 5 千万円以上であるため、本案を提出する。

この写は原本と相違ない事を証明する

令和 4 年 3 月 11 日
美郷町議会議長 山本文男



令和 4 年 3 月 11 日 原案可決
美郷町議会議長 山本文男



路線名	空野・五郎ヶ峠線	事業名	災害復旧工事
林道区分	奥地林道	縦別区分	縦
年度	令和 3 年度	施工主体	美郷町
名称	横断図	4 葉中	2 番
施工地	宮崎県東臼杵郡美郷町南郷 上渡川 地内		
縮尺	記載	審査者	設計者
図面番号	2/3		株式会社 アグロ・エス

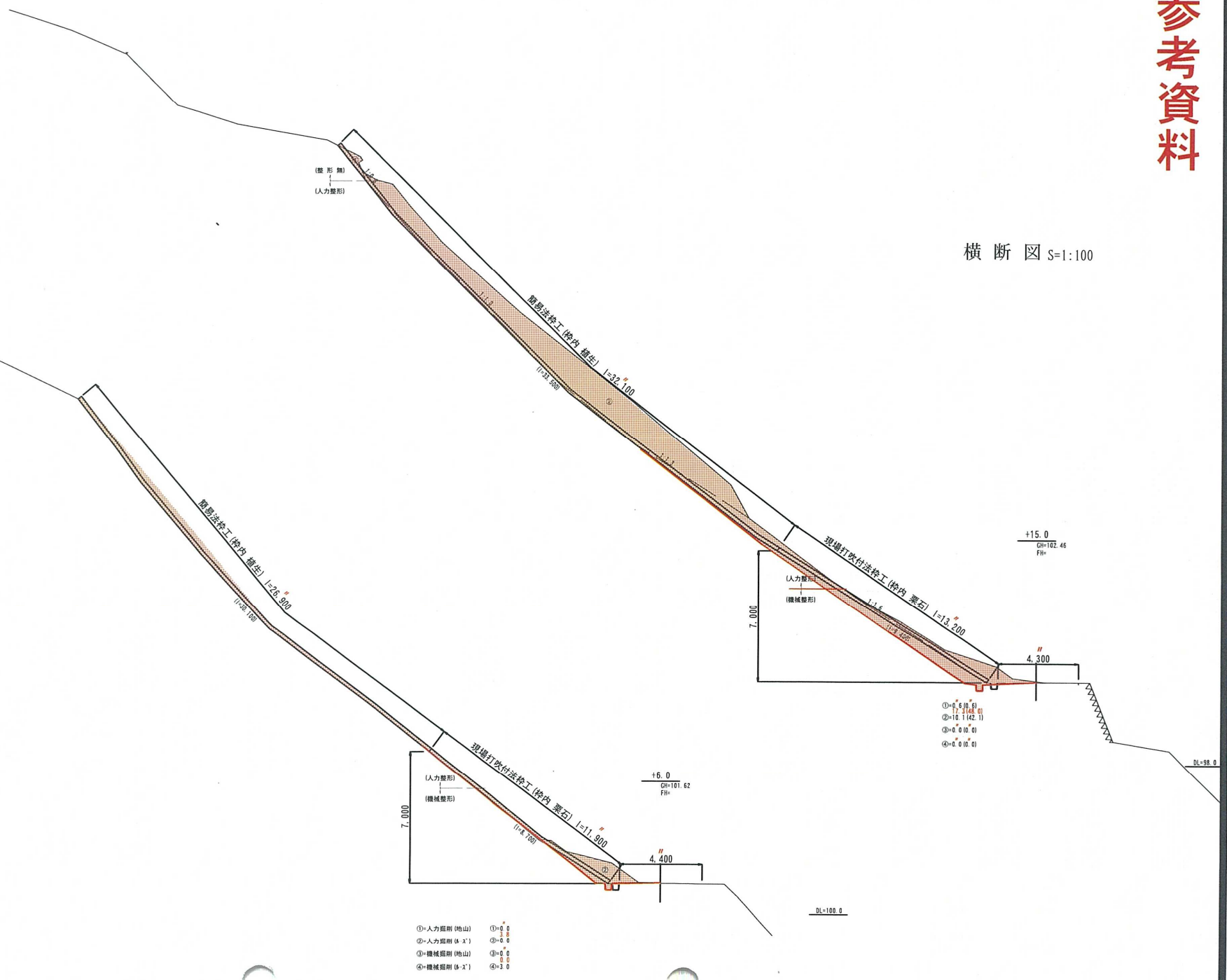

- ①=人力掘削(地山)
- ②=人力掘削(砕石)
- ③=機械掘削(地山)
- ④=機械掘削(砕石)

令和3年度

一般会計並びに各特別会計歳入歳出決算書

宮崎県美郷町

会計別決算総括表

(単位：円)

会 計 別	歳 入			歳 出			収入済額と 支出済額との比較
	予 算 現 額	収 入 済 額	予算現額と収入 済額との比較	予 算 現 額	支 出 済 額	予算現額と支出 済額との比較	
一般会計	9,773,523,000	9,202,469,061	△571,053,939	9,773,523,000	8,854,369,455	919,153,545	348,099,606
国民健康保険事業特別会計	1,062,530,000	1,074,789,880	12,259,880	1,062,530,000	1,054,474,659	8,055,341	20,315,221
介護保険事業特別会計	1,053,574,000	1,060,377,565	6,803,565	1,053,574,000	997,354,677	56,219,323	63,022,888
後期高齢者医療事業特別会計	234,422,000	217,744,321	△16,677,679	234,422,000	214,527,961	19,894,039	3,216,360
簡易水道事業特別会計	147,197,000	149,942,078	2,745,078	147,197,000	141,320,199	5,876,801	8,621,879
農業集落排水事業特別会計	98,664,000	99,858,788	1,194,788	98,664,000	95,781,072	2,882,928	4,077,716
国民健康保険診療所事業特別会計	210,466,000	216,038,528	5,572,528	210,466,000	190,249,451	20,216,549	25,789,077
合 計	12,580,376,000	12,021,220,221	△559,155,779	12,580,376,000	11,548,077,474	1,032,298,526	473,142,747

総 目 次

『 決 算 書 』

一 般 会 計	3
国民健康保険事業特別会計	8
介護保険事業特別会計	11
後期高齢者医療事業特別会計	14
簡易水道事業特別会計	17
農業集落排水事業特別会計	20
国民健康保険診療所事業特別会計	23

『 事 項 別 明 細 書 』

一 般 会 計	歳入	27
	歳出	111
	実質収支に関する調書	329
国民健康保険事業特別会計	歳入	331
	歳出	341
	実質収支に関する調書	357
介護保険事業特別会計	歳入	359
	歳出	369
	実質収支に関する調書	385
後期高齢者医療事業特別会計	歳入	387
	歳出	393
	実質収支に関する調書	399
簡易水道事業特別会計	歳入	401
	歳出	405
	実質収支に関する調書	411
農業集落排水事業特別会計	歳入	412
	歳出	417
	実質収支に関する調書	421
国民健康保険診療所事業特別会計	歳入	423
	歳出	429
	実質収支に関する調書	447

『財産に関する調書』	449
------------	-------	-----

認定第 1 号

令和 3 年度美郷町一般会計歳入歳出決算認定について

令和 3 年度美郷町一般会計歳入歳出決算が美郷町会計管理者から提出されたので、証書類とともに監査委員の審査に付し、その結果が正当であることを認められたので、地方自治法第 2 3 3 条第 3 項の規定により議会の認定に付する。

令和 4 年 9 月 2 日提出

美郷町長 田 中 秀 俊

令和 3 年度

一般会計歳入歳出決算書

宮 崎 県 美 郷 町

歳入歳出決算書

歳入

(単位：円)

款	項	予算現額	調定額	収入済額	不納欠損額	収入未済額	予算現額と収入済額との比較
1 町税		747,999,000	753,784,422	748,588,958	159,900	5,035,564	589,958
	1 町民税	143,336,000	146,175,075	143,426,211	60,000	2,688,864	90,211
	2 固定資産税	552,022,000	554,734,100	552,512,300	93,900	2,127,900	490,300
	3 軽自動車税	24,682,000	24,914,800	24,690,000	6,000	218,800	8,000
	4 市町村たばこ税	19,258,000	19,258,497	19,258,497		0	497
	5 入湯税	8,701,000	8,701,950	8,701,950		0	950
2 地方譲与税		222,959,000	222,916,000	222,916,000		0	△43,000
	1 地方揮発油譲与税	33,383,000	33,383,000	33,383,000		0	0
	2 自動車重量譲与税	95,436,000	95,436,000	95,436,000		0	0
	4 森林環境譲与税	94,140,000	94,097,000	94,097,000		0	△43,000
3 利子割交付金		193,000	193,000	193,000		0	0
	1 利子割交付金	193,000	193,000	193,000		0	0
4 配当割交付金		1,381,000	1,381,000	1,381,000		0	0
	1 配当割交付金	1,381,000	1,381,000	1,381,000		0	0
5 株式等譲渡所得割交付金		1,410,000	1,410,000	1,410,000		0	0
	1 株式等譲渡所得割交付金	1,410,000	1,410,000	1,410,000		0	0
6 法人事業税交付金		3,615,000	3,615,000	3,615,000		0	0
	1 法人事業税交付金	3,615,000	3,615,000	3,615,000		0	0
7 地方消費税交付金		126,224,000	126,224,000	126,224,000		0	0
	1 地方消費税交付金	126,224,000	126,224,000	126,224,000		0	0
8 自動車取得税交付金		30,000	30,251	30,251		0	251
	1 自動車取得税交付金	30,000	30,251	30,251		0	251
9 自動車税環境性能割交付金		7,370,000	7,370,000	7,370,000		0	0
	1 自動車税環境性能割交付金	7,370,000	7,370,000	7,370,000		0	0
10 地方特例交付金		5,370,000	5,370,000	5,370,000		0	0
	1 地方特例交付金	5,370,000	5,370,000	5,370,000		0	0
11 地方交付税		4,333,731,000	4,333,731,000	4,333,731,000		0	0
	1 地方交付税	4,333,731,000	4,333,731,000	4,333,731,000		0	0
12 交通安全対策特別交付金		1,200,000	1,336,000	1,336,000		0	136,000
	1 交通安全対策特別交付金	1,200,000	1,336,000	1,336,000		0	136,000
13 分担金及び負担金		31,489,000	34,572,902	34,048,067		524,835	2,559,067
	1 分担金	3,194,000	3,324,304	3,324,304		0	130,304

(単位：円)

款	項	予 算 現 額	調 定 額	収 入 済 額	不 納 欠 損 額	収 入 未 済 額	予算現額と 収入済額との比較
	2 負担金	28,295,000	31,248,598	30,723,763		524,835	2,428,763
14 使用料及び手数料		63,304,000	61,145,128	59,914,739		1,230,389	△3,389,261
	1 使用料	55,000,000	52,778,638	51,562,514		1,216,124	△3,437,486
	2 手数料	8,304,000	8,366,490	8,352,225		14,265	48,225
15 国庫支出金		1,085,738,000	938,616,878	938,616,878		0	△147,121,122
	1 国庫負担金	298,982,000	269,954,842	269,954,842		0	△29,027,158
	2 国庫補助金	785,840,000	667,038,442	667,038,442		0	△118,801,558
	3 委託金	916,000	1,623,594	1,623,594		0	707,594
16 県支出金		1,341,515,000	953,361,080	953,361,080		0	△388,153,920
	1 県負担金	138,307,000	133,081,310	133,081,310		0	△5,225,690
	2 県補助金	1,187,460,000	804,535,171	804,535,171		0	△382,924,829
	3 委託金	15,748,000	15,744,599	15,744,599		0	△3,401
17 財産収入		49,202,000	58,874,085	58,522,785		351,300	9,320,785
	1 財産運用収入	37,150,000	38,659,132	38,307,832		351,300	1,157,832
	2 財産売払収入	12,052,000	20,214,953	20,214,953		0	8,162,953
18 寄附金		466,497,000	468,151,831	468,151,831		0	1,654,831
	1 寄附金	466,497,000	468,151,831	468,151,831		0	1,654,831
19 繰入金		344,045,000	332,843,076	332,843,076		0	△11,201,924
	1 特別会計繰入金	23,136,000	22,799,076	22,799,076		0	△336,924
	2 基金繰入金	320,909,000	310,044,000	310,044,000		0	△10,865,000
20 繰越金		293,356,000	293,356,946	293,356,946		0	946
	1 繰越金	293,356,000	293,356,946	293,356,946		0	946
21 諸収入		65,844,000	71,137,450	71,137,450		0	5,293,450
	1 町預金利子	1,000	999	999		0	△1
	2 貸付金元利収入	19,292,000	19,235,834	19,235,834		0	△56,166
	3 受託事業収入	1,262,000	2,891,570	2,891,570		0	1,629,570
	4 延滞金・加算金及び過料	29,000	29,276	29,276		0	276
	5 雑入	45,260,000	48,979,771	48,979,771		0	3,719,771
22 町債		581,051,000	540,351,000	540,351,000		0	△40,700,000
	1 町債	581,051,000	540,351,000	540,351,000		0	△40,700,000
歳入合計		9,773,523,000	9,209,771,049	9,202,469,061	159,900	7,142,088	△571,053,939

歳 出

(単位：円)

款	項	予 算 現 額	支 出 済 額	翌年度繰越額	不 用 額	予算現額と 支出済額との比較
1 議会費		61,557,000	60,632,237		924,763	924,763
	1 議会費	61,557,000	60,632,237		924,763	924,763
2 総務費		1,385,378,876	1,330,944,991	1,161,000	53,272,885	54,433,885
	1 総務管理費	1,265,532,590	1,222,022,202	1,161,000	42,349,388	43,510,388
	2 徴税費	70,460,710	69,318,773		1,141,937	1,141,937
	3 戸籍住民登録費	15,001,000	14,144,102		856,898	856,898
	4 選挙費	32,853,576	24,234,844		8,618,732	8,618,732
	5 統計調査費	381,000	367,940		13,060	13,060
	6 監査委員費	1,150,000	857,130		292,870	292,870
3 民生費		1,060,327,788	996,690,709	5,000,000	58,637,079	63,637,079
	1 社会福祉費	728,132,788	681,035,142	5,000,000	42,097,646	47,097,646
	2 児童福祉費	331,320,000	314,880,333		16,439,667	16,439,667
	3 災害救助費	875,000	775,234		99,766	99,766
4 衛生費		376,325,600	363,331,506		12,994,094	12,994,094
	1 保健衛生費	202,468,600	194,380,795		8,087,805	8,087,805
	2 清掃費	173,857,000	168,950,711		4,906,289	4,906,289
5 農林水産業費		1,228,727,000	1,193,449,402	21,059,000	14,218,598	35,277,598
	1 農業費	751,034,000	726,221,095	15,624,000	9,188,905	24,812,905
	2 林業費	476,411,000	465,947,807	5,435,000	5,028,193	10,463,193
	3 水産業費	1,282,000	1,280,500		1,500	1,500
6 商工費		409,525,300	385,871,753		23,653,547	23,653,547
	1 商工費	146,984,000	126,315,123		20,668,877	20,668,877
	2 観光費	246,631,300	243,753,524		2,877,776	2,877,776
	3 鉱害処理費	15,910,000	15,803,106		106,894	106,894
7 土木費		808,626,000	615,544,318	184,412,000	8,669,682	193,081,682
	1 土木管理費	104,790,000	102,417,994		2,372,006	2,372,006
	2 道路橋梁費	570,812,000	425,673,757	142,710,000	2,428,243	145,138,243
	3 住宅費	85,363,000	40,214,080	41,702,000	3,446,920	45,148,920
	4 河川費	47,661,000	47,238,487		422,513	422,513
8 消防費		251,669,900	244,527,357		7,142,543	7,142,543
	1 消防費	251,669,900	244,527,357		7,142,543	7,142,543
9 教育費		482,869,000	450,602,368		32,266,632	32,266,632
	1 教育総務費	184,178,000	166,091,276		18,086,724	18,086,724
	2 小学校費	15,135,000	14,202,651		932,349	932,349
	3 中学校費	19,473,000	19,067,645		405,355	405,355

(単位：円)

款	項	予 算 現 額	支 出 済 額	翌年度繰越額	不 用 額	予算現額と 支出済額との比較
	4 義務教育学校費	25,703,000	24,737,607		965,393	965,393
	5 幼稚園費	59,820,000	57,563,813		2,256,187	2,256,187
	6 社会教育費	178,560,000	168,939,376		9,620,624	9,620,624
10 災害復旧費		869,935,000	409,164,149	409,135,000	51,635,851	460,770,851
	1 農林水産業施設災害復 旧費	761,521,000	321,556,612	395,659,000	44,305,388	439,964,388
	2 公共土木施設災害復旧 費	108,414,000	87,607,537	13,476,000	7,330,463	20,806,463
11 公債費		1,069,569,000	1,067,866,700		1,702,300	1,702,300
	1 公債費	1,069,569,000	1,067,866,700		1,702,300	1,702,300
12 諸支出金		1,762,061,000	1,735,743,965		26,317,035	26,317,035
	1 特別会計繰出金	612,556,000	586,238,965		26,317,035	26,317,035
	3 病院公営企業費	313,358,000	313,358,000		0	0
	4 基金積立金	836,147,000	836,147,000		0	0
13 予備費		6,951,536			6,951,536	6,951,536
	1 予備費	6,951,536			6,951,536	6,951,536
	歳 出 合 計	9,773,523,000	8,854,369,455	620,767,000	298,386,545	919,153,545

歳入歳出差引残額

348,099,606 円

令和 4 年 9 月 2 日提出

美郷町長 田 中 秀 俊

認定第 2 号

令和 3 年度美郷町国民健康保険事業特別会計歳入歳出決算認定
について

令和 3 年度美郷町国民健康保険事業特別会計歳入歳出決算が美郷町
会計管理者から提出されたので、証書類とともに監査委員の審査に付
し、その結果が正当であることを認められたので、地方自治法第 2 3
3 条第 3 項の規定により議会の認定に付する。

令和 4 年 9 月 2 日提出

美郷町長 田 中 秀 俊

令和 3 年度

国民健康保険事業特別会計歳入歳出決算書

宮 崎 県 美 郷 町

歳入歳出決算書

歳入

(単位：円)

款	項	予算現額	調定額	収入済額	不納欠損額	収入未済額	予算現額と収入済額との比較
1 国民健康保険税		136,336,000	146,930,299	141,631,750	28,800	5,269,749	5,295,750
	1 国民健康保険税	136,336,000	146,930,299	141,631,750	28,800	5,269,749	5,295,750
2 一部負担金		4,000				0	△4,000
	1 一部負担金	4,000				0	△4,000
4 使用料及び手数料		1,000	59,100	59,100		0	58,100
	2 手数料	1,000	59,100	59,100		0	58,100
5 国庫支出金		428,000	428,000	428,000		0	0
	2 国庫補助金	428,000	428,000	428,000		0	0
6 県支出金		814,360,000	827,231,106	827,231,106		0	12,871,106
	1 県補助金	814,360,000	827,231,106	827,231,106		0	12,871,106
8 財産収入		1,000	6,399	6,399		0	5,399
	1 財産運用収入	1,000	6,399	6,399		0	5,399
10 繰入金		92,971,000	78,936,904	78,936,904		0	△14,034,096
	1 他会計繰入金	92,971,000	78,936,904	78,936,904		0	△14,034,096
11 繰越金		18,418,000	18,418,785	18,418,785		0	785
	1 繰越金	18,418,000	18,418,785	18,418,785		0	785
12 諸収入		11,000	8,077,836	8,077,836		0	8,066,836
	1 延滞金加算金及び過料	4,000				0	△4,000
	2 預金利子	1,000				0	△1,000
	4 雑入	6,000	8,077,836	8,077,836		0	8,071,836
歳入合計		1,062,530,000	1,080,088,429	1,074,789,880	28,800	5,269,749	12,259,880

歳 出

(単位：円)

款	項	予 算 現 額	支 出 済 額	翌年度繰越額	不 用 額	予算現額と 支出済額との比較
1 総務費		46,509,000	44,215,986		2,293,014	2,293,014
	1 総務管理費	45,881,000	43,848,920		2,032,080	2,032,080
	2 徴収費	364,000	291,338		72,662	72,662
	3 運営協議会費	264,000	75,728		188,272	188,272
2 保険給付費		700,566,000	697,989,715		2,576,285	2,576,285
	1 療養諸費	595,166,000	594,075,087		1,090,913	1,090,913
	2 高額療養費	101,627,000	101,133,578		493,422	493,422
	3 移送費	11,000			11,000	11,000
	4 出産育児諸費	3,362,000	2,521,050		840,950	840,950
	5 葬祭諸費	400,000	260,000		140,000	140,000
3 国民健康保険事業費納付金		204,569,000	204,565,770		3,230	3,230
	1 医療給付費分	145,875,000	145,873,694		1,306	1,306
	2 後期高齢者支援金等分	42,216,000	42,214,853		1,147	1,147
	3 介護納付金分	16,478,000	16,477,223		777	777
6 保健事業費		12,183,000	10,956,324		1,226,676	1,226,676
	1 保健事業費	3,616,000	3,029,234		586,766	586,766
	2 特定健康診査等事業費	8,567,000	7,927,090		639,910	639,910
7 基金積立金		28,165,000	28,165,000		0	0
	1 基金積立金	28,165,000	28,165,000		0	0
8 公債費		5,200,000	5,200,000		0	0
	1 公債費	5,200,000	5,200,000		0	0
9 諸支出金		64,650,000	63,381,864		1,268,136	1,268,136
	1 償還金利子及び還付加算金	1,811,000	1,644,864		166,136	166,136
	3 繰出金	62,839,000	61,737,000		1,102,000	1,102,000
10 予備費		688,000			688,000	688,000
	1 予備費	688,000			688,000	688,000
歳 出 合 計		1,062,530,000	1,054,474,659		8,055,341	8,055,341

歳入歳出差引残額

20,315,221 円

令和 4 年 9 月 2 日提出

認定第 3 号

令和 3 年度美郷町介護保険事業特別会計歳入歳出決算認定について

令和 3 年度美郷町介護保険事業特別会計歳入歳出決算が美郷町会計管理者から提出されたので、証書類とともに監査委員の審査に付し、その結果が正当であることを認められたので、地方自治法第 2 3 3 条第 3 項の規定により議会の認定に付する。

令和 4 年 9 月 2 日提出

美郷町長 田 中 秀 俊

令和 3 年度

介護保険事業特別会計歳入歳出決算書

宮 崎 県 美 郷 町

歳入歳出決算書

歳入

(単位：円)

款	項	予算現額	調定額	収入済額	不納欠損額	収入未済額	予算現額と 収入済額との比較
1 保険料		148,528,000	151,271,713	149,519,333	340,400	1,411,980	991,333
	1 介護保険料	148,528,000	151,271,713	149,519,333	340,400	1,411,980	991,333
2 使用料及び手数料		1,000	19,400	19,400		0	18,400
	1 手数料	1,000	19,400	19,400		0	18,400
3 国庫支出金		290,000,000	295,768,975	295,768,975		0	5,768,975
	1 国庫負担金	154,348,000	154,347,620	154,347,620		0	△380
	2 国庫補助金	135,652,000	141,421,355	141,421,355		0	5,769,355
4 支払基金交付金		250,708,000	250,707,968	250,707,968		0	△32
	1 支払基金交付金	250,708,000	250,707,968	250,707,968		0	△32
5 県支出金		153,109,000	153,107,752	153,107,752		0	△1,248
	1 県負担金	143,794,000	143,793,000	143,793,000		0	△1,000
	3 県補助金	9,315,000	9,314,752	9,314,752		0	△248
6 財産収入		1,000				0	△1,000
	1 財産運用収入	1,000				0	△1,000
7 繰入金		154,563,000	154,561,500	154,561,500		0	△1,500
	1 一般会計繰入金	154,562,000	154,561,500	154,561,500		0	△500
	2 基金繰入金	1,000				0	△1,000
8 繰越金		56,657,000	56,657,558	56,657,558		0	558
	1 繰越金	56,657,000	56,657,558	56,657,558		0	558
9 諸収入		7,000	35,079	35,079		0	28,079
	1 延滞金、加算金及び過料	2,000				0	△2,000
	2 預金利子	1,000				0	△1,000
	3 雑入	4,000	35,079	35,079		0	31,079
14 町債		0				0	0
	1 町債	0				0	0
歳入合計		1,053,574,000	1,062,129,945	1,060,377,565	340,400	1,411,980	6,803,565

歳 出

(単位：円)

款	項	予 算 現 額	支 出 済 額	翌年度繰越額	不 用 額	予算現額と 支出済額との比較
1 総務費		22,042,000	20,062,082		1,979,918	1,979,918
	1 総務管理費	8,554,000	8,209,767		344,233	344,233
	2 徴 収 費	615,000	346,761		268,239	268,239
	3 介護認定審査会費	6,028,000	5,161,402		866,598	866,598
	4 認定調査等費	6,845,000	6,344,152		500,848	500,848
2 保険給付費		909,359,000	881,307,957		28,051,043	28,051,043
	1 介護サービス等諸費	781,509,000	761,510,504		19,998,496	19,998,496
	3 高額介護サービス等費	25,300,000	25,072,601		227,399	227,399
	4 特定入所者介護サービス等費	73,500,000	69,899,981		3,600,019	3,600,019
	5 介護予防サービス等諸費	28,400,000	24,223,901		4,176,099	4,176,099
	6 審査支払手数料	650,000	600,970		49,030	49,030
3 地域支援事業費		69,545,000	62,571,309		6,973,691	6,973,691
	2 包括的支援事業・任意事業費	26,402,000	24,670,962		1,731,038	1,731,038
	3 介護予防・生活支援サービス事業費	37,433,000	33,862,203		3,570,797	3,570,797
	4 一般介護予防事業費	5,470,000	3,862,652		1,607,348	1,607,348
	5 その他諸費	240,000	175,492		64,508	64,508
5 基金積立金		1,000			1,000	1,000
	1 基金積立金	1,000			1,000	1,000
6 公債費		1,000			1,000	1,000
	1 公債費	1,000			1,000	1,000
7 諸支出金		33,467,000	33,413,329		53,671	53,671
	1 償還金及び還付加算金	33,466,000	33,413,329		52,671	52,671
	2 他会計繰出金	1,000			1,000	1,000
8 予備費		19,159,000			19,159,000	19,159,000
	1 予備費	19,159,000			19,159,000	19,159,000
歳 出 合 計		1,053,574,000	997,354,677		56,219,323	56,219,323

歳入歳出差引残額

63,022,888 円

認定第 4 号

令和 3 年度美郷町後期高齢者医療事業特別会計歳入歳出決算認定について

令和 3 年度美郷町後期高齢者医療事業特別会計歳入歳出決算が美郷町会計管理者から提出されたので、証書類とともに監査委員の審査に付し、その結果が正当であることを認められたので、地方自治法第 233 条第 3 項の規定により議会の認定に付する。

令和 4 年 9 月 2 日提出

美郷町長 田 中 秀 俊

令和 3 年度

後期高齢者医療事業特別会計歳入歳出決算書

宮 崎 県 美 郷 町

歳入歳出決算書

歳入

(単位：円)

款	項	予算現額	調定額	収入済額	不納欠損額	収入未済額	予算現額と 収入済額との比較
1 後期高齢者医療保険料		52,779,000	48,248,400	48,027,400		221,000	△4,751,600
	1 後期高齢者医療保険料	52,779,000	48,248,400	48,027,400		221,000	△4,751,600
2 使用料及び手数料		2,000	10,000	10,000		0	8,000
	1 手数料	2,000	10,000	10,000		0	8,000
3 繰入金		147,422,000	136,349,561	136,349,561		0	△11,072,439
	1 一般会計繰入金	147,422,000	136,349,561	136,349,561		0	△11,072,439
4 繰越金		7,742,000	7,742,912	7,742,912		0	912
	1 繰越金	7,742,000	7,742,912	7,742,912		0	912
5 諸収入		26,477,000	25,614,448	25,614,448		0	△862,552
	1 延滞金加算金及び過料	3,000				0	△3,000
	2 償還金及び還付加算金	530,000	265,300	265,300		0	△264,700
	3 預金利子	1,000				0	△1,000
	4 受託事業収入	17,960,000	17,704,062	17,704,062		0	△255,938
	5 雑入	7,983,000	7,645,086	7,645,086		0	△337,914
歳入合計		234,422,000	217,965,321	217,744,321		221,000	△16,677,679

歳 出

(単位：円)

款	項	予 算 現 額	支 出 済 額	翌年度繰越額	不 用 額	予算現額と 支出済額との比較
1 総務費		11,009,000	9,570,424		1,438,576	1,438,576
	1 総務管理費	11,009,000	9,570,424		1,438,576	1,438,576
2 後期高齢者医療広域連 合納付金		197,750,000	182,158,461		15,591,539	15,591,539
	1 後期高齢者医療広域連 合納付金	197,750,000	182,158,461		15,591,539	15,591,539
3 諸支出金		23,662,000	22,799,076		862,924	862,924
	1 償還金及び還付金	530,000			530,000	530,000
	2 他会計繰出金	23,132,000	22,799,076		332,924	332,924
4 公債費		1,000			1,000	1,000
	1 公債費	1,000			1,000	1,000
5 予備費		2,000,000			2,000,000	2,000,000
	1 予備費	2,000,000			2,000,000	2,000,000
歳 出 合 計		234,422,000	214,527,961		19,894,039	19,894,039

歳入歳出差引残額

3,216,360 円

令和 4 年 9 月 2 日提出

美郷町長 田 中 秀 俊

認定第 5 号

令和 3 年度美郷町簡易水道事業特別会計歳入歳出決算認定について

令和 3 年度美郷町簡易水道事業特別会計歳入歳出決算が美郷町会計管理者から提出されたので、証書類とともに監査委員の審査に付し、その結果が正当であることを認められたので、地方自治法第 2 3 3 条第 3 項の規定により議会の認定に付する。

令和 4 年 9 月 2 日提出

美郷町長 田 中 秀 俊

令和 3 年度

簡易水道事業特別会計歳入歳出決算書

宮 崎 県 美 郷 町

歳入歳出決算書

歳入

(単位：円)

款	項	予算現額	調定額	収入済額	不納欠損額	収入未済額	予算現額と 収入済額との比較
2 使用料及び手数料		71,196,000	75,515,177	73,292,907		2,222,270	2,096,907
	1 使用料	71,195,000	75,515,177	73,292,907		2,222,270	2,097,907
	2 手数料	1,000				0	△1,000
5 繰入金		64,438,000	64,437,000	64,437,000		0	△1,000
	1 他会計繰入金	64,438,000	64,437,000	64,437,000		0	△1,000
6 繰越金		11,559,000	11,559,263	11,559,263		0	263
	1 繰越金	11,559,000	11,559,263	11,559,263		0	263
7 諸収入		3,000	652,908	652,908		0	649,908
	1 預金利子	1,000				0	△1,000
	2 雑入	2,000	652,908	652,908		0	650,908
8 財産収入		1,000				0	△1,000
	1 財産売払収入	1,000				0	△1,000
歳入合計		147,197,000	152,164,348	149,942,078		2,222,270	2,745,078

歳 出

(単位：円)

款	項	予 算 現 額	支 出 済 額	翌年度繰越額	不 用 額	予算現額と 支出済額との比較
1 簡易水道費		89,850,000	85,534,013		4,315,987	4,315,987
	1 簡易水道費	89,850,000	85,534,013		4,315,987	4,315,987
2 公 債 費		55,846,000	55,786,186		59,814	59,814
	1 公 債 費	55,846,000	55,786,186		59,814	59,814
3 諸支出金		1,000			1,000	1,000
	1 一般会計繰出金	1,000			1,000	1,000
4 予 備 費		1,500,000			1,500,000	1,500,000
	1 予 備 費	1,500,000			1,500,000	1,500,000
歳 出 合 計		147,197,000	141,320,199		5,876,801	5,876,801

歳入歳出差引残額

8,621,879 円

令和 4 年 9 月 2 日提出

美郷町長 田 中 秀 俊

認定第 6 号

令和 3 年度美郷町農業集落排水事業特別会計歳入歳出決算認定
について

令和 3 年度美郷町農業集落排水事業特別会計歳入歳出決算が美郷町
会計管理者から提出されたので、証書類とともに監査委員の審査に付
し、その結果が正当であることを認められたので、地方自治法第 2 3
3 条第 3 項の規定により議会の認定に付する。

令和 4 年 9 月 2 日提出

美郷町長 田 中 秀 俊

令和 3 年度

農業集落排水事業特別会計歳入歳出決算書

宮 崎 県 美 郷 町

歳入歳出決算書

歳入

(単位：円)

款	項	予算現額	調定額	収入済額	不納欠損額	収入未済額	予算現額と 収入済額との比較
1 使用料及び手数料		40,072,000	42,039,048	41,258,748		780,300	1,186,748
	1 使用料	40,070,000	42,037,998	41,257,698		780,300	1,187,698
	2 手数料	1,000				0	△1,000
	3 総務使用料	1,000	1,050	1,050		0	50
4 財産収入		1,000	3,498	3,498		0	2,498
	1 財産運用収入	1,000	3,498	3,498		0	2,498
5 繰入金		53,487,000	53,487,000	53,487,000		0	0
	1 他会計繰入金	53,487,000	53,487,000	53,487,000		0	0
6 繰越金		5,101,000	5,101,123	5,101,123		0	123
	1 繰越金	5,101,000	5,101,123	5,101,123		0	123
7 諸収入		3,000	8,419	8,419		0	5,419
	1 延滞金加算金及び過料	1,000				0	△1,000
	2 預金利子	1,000				0	△1,000
	3 雑入	1,000	8,419	8,419		0	7,419
歳入合計		98,664,000	100,639,088	99,858,788		780,300	1,194,788

歳 出

(単位：円)

款	項	予 算 現 額	支 出 済 額	翌年度繰越額	不 用 額	予算現額と 支出済額との比較
1 衛生費		38,528,300	37,016,154		1,512,146	1,512,146
	1 清掃費	38,528,300	37,016,154		1,512,146	1,512,146
2 公債費		58,766,000	58,764,918		1,082	1,082
	1 公債費	58,766,000	58,764,918		1,082	1,082
3 諸支出金		1,000			1,000	1,000
	2 一般会計繰出金	1,000			1,000	1,000
4 予備費		1,368,700			1,368,700	1,368,700
	1 予備費	1,368,700			1,368,700	1,368,700
歳 出 合 計		98,664,000	95,781,072		2,882,928	2,882,928

歳入歳出差引残額

4,077,716 円

令和 4 年 9 月 2 日提出

美郷町長 田 中 秀 俊

認定第7号

令和3年度美郷町国民健康保険診療所事業特別会計歳入歳出決算認定について

令和3年度美郷町国民健康保険診療所事業特別会計歳入歳出決算が美郷町会計管理者から提出されたので、証書類とともに監査委員の審査に付し、その結果が正当であることを認められたので、地方自治法第233条第3項の規定により議会の認定に付する。

令和4年9月2日提出

美郷町長 田 中 秀 俊

令和 3 年 度

国民健康保険診療所事業特別会計歳入歳出決算書

宮 崎 県 美 郷 町

歳入歳出決算書

歳入

(単位：円)

款	項	予算現額	調定額	収入済額	不納欠損額	収入未済額	予算現額と 収入済額との比較
1 診療収入		62,593,000	70,704,886	70,408,240	170,260	126,386	7,815,240
	1 入院収入	1,000	284,366		159,980	124,386	△1,000
	2 外来収入	56,887,000	63,264,344	63,252,064	10,280	2,000	6,365,064
	3 その他診療収入	5,705,000	7,156,176	7,156,176		0	1,451,176
2 使用料及び手数料		761,000	704,517	697,397		7,120	△63,603
	1 使用料	268,000	137,080	137,080		0	△130,920
	2 手数料	493,000	567,437	560,317		7,120	67,317
5 財産収入		72,000	45,610	45,610		0	△26,390
	1 財産売払収入	72,000	45,610	45,610		0	△26,390
6 繰入金		125,197,000	123,047,000	123,047,000		0	△2,150,000
	1 他会計繰入金	125,197,000	123,047,000	123,047,000		0	△2,150,000
7 繰越金		20,982,000	20,981,831	20,981,831		0	△169
	1 繰越金	20,982,000	20,981,831	20,981,831		0	△169
8 諸収入		861,000	858,450	858,450		0	△2,550
	2 雑入	861,000	858,450	858,450		0	△2,550
歳入合計		210,466,000	216,342,294	216,038,528	170,260	133,506	5,572,528

歳 出

(単位：円)

款	項	予 算 現 額	支 出 済 額	翌年度繰越額	不 用 額	予算現額と 支出済額との比較
1 総務費		159,857,000	149,119,434		10,737,566	10,737,566
	1 総務管理費	158,884,000	149,005,434		9,878,566	9,878,566
	2 研究研修費	973,000	114,000		859,000	859,000
2 医業費		29,353,000	24,115,519		5,237,481	5,237,481
	1 医業費	29,353,000	24,115,519		5,237,481	5,237,481
3 公債費		17,016,000	17,014,498		1,502	1,502
	1 公債費	17,016,000	17,014,498		1,502	1,502
4 諸支出金		1,000			1,000	1,000
	1 他会計繰出金	1,000			1,000	1,000
5 予備費		4,239,000			4,239,000	4,239,000
	1 予備費	4,239,000			4,239,000	4,239,000
歳 出 合 計		210,466,000	190,249,451		20,216,549	20,216,549

歳入歳出差引残額

25,789,077 円

令和 4 年 9 月 2 日提出

美郷町長 田 中 秀 俊

令和 3 年度

一般会計歳入歳出決算事項別明細書

宮 崎 県 美 郷 町

(款) 1 町税
(項) 1 町民税

款 項 目			予 算			現
			当初予算額	補正予算額	継続費及び繰越 事業費繰越財源 充 当 額	計
1		町税	726,804,000	21,195,000	0	747,999,000
	1	町民税	140,449,000	2,887,000	0	143,336,000
		1 個人	126,480,000	4,638,000	0	131,118,000
		2 法人	13,969,000	△1,751,000	0	12,218,000
	2	固定資産税	536,085,000	15,937,000	0	552,022,000
		1 固定資産税	530,737,000	15,602,000	0	546,339,000
		2 国有資産等所在市町村交付金及び納 付金	5,348,000	335,000	0	5,683,000
	3	軽自動車税	23,799,000	883,000	0	24,682,000
		1 軽自動車税種別割	22,900,000	705,000	0	23,605,000
		2 軽自動車税環境性能割	899,000	178,000	0	1,077,000
	4	市町村たばこ税	16,721,000	2,537,000	0	19,258,000
		1 市町村たばこ税	16,721,000	2,537,000	0	19,258,000
	5	入湯税	9,750,000	△1,049,000	0	8,701,000
		1 入湯税	9,750,000	△1,049,000	0	8,701,000

(一般会計)

(単位：円)

額		調 定 額	収入済額	不納欠損額	収入未済額	備 考
節						
区 分	金 額					
		753,784,422	748,588,958	159,900	5,035,564	
		146,175,075	143,426,211	60,000	2,688,864	
		133,897,675	131,208,811	0	2,688,864	
1現年課税分	130,216,000	130,654,515	130,305,947	0	348,568	1 現年課税分 130,305,947
2滞納繰越分	902,000	3,243,160	902,864	0	2,340,296	1 滞納繰越分 902,864
		12,277,400	12,217,400	60,000	0	
1現年課税分	12,217,000	12,217,400	12,217,400	0	0	1 現年課税分 12,217,400
2滞納繰越分	1,000	60,000		60,000	0	1 滞納繰越分
		554,734,100	552,512,300	93,900	2,127,900	
		549,051,100	546,829,300	93,900	2,127,900	
1現年課税分	545,027,000	546,224,900	545,517,100	0	707,800	1 現年課税分 545,517,100
2滞納繰越分	1,312,000	2,826,200	1,312,200	93,900	1,420,100	1 滞納繰越分 1,312,200
		5,683,000	5,683,000	0	0	
1現年課税分	5,683,000	5,683,000	5,683,000	0	0	1 国有資産等所在市 町村交付金 5,683,000
		24,914,800	24,690,000	6,000	218,800	
		23,837,700	23,612,900	6,000	218,800	
1現年課税分	23,358,000	23,399,300	23,365,500	0	33,800	1 現年課税分 23,365,500
2滞納繰越分	247,000	438,400	247,400	6,000	185,000	1 滞納繰越分 247,400
		1,077,100	1,077,100	0	0	
1現年課税分	1,077,000	1,077,100	1,077,100	0	0	1 現年課税分 1,077,100
		19,258,497	19,258,497	0	0	
		19,258,497	19,258,497	0	0	
1現年課税分	19,258,000	19,258,497	19,258,497	0	0	1 現年課税分 19,258,497 (1) 現年課税分 (19,258,497)
		8,701,950	8,701,950	0	0	
		8,701,950	8,701,950	0	0	

(款) 1 町税
(項) 5 入湯税

款 項 目			予 算			現 計
			当初予算額	補正予算額	継続費及び繰越 事業費繰越財源 充 当 額	
2		地方譲与税	203,563,000	19,396,000	0	222,959,000
	1	地方揮発油譲与税	28,292,000	5,091,000	0	33,383,000
		1 地方揮発油譲与税	28,292,000	5,091,000	0	33,383,000
	2	自動車重量譲与税	81,481,000	13,955,000	0	95,436,000
		1 自動車重量譲与税	81,481,000	13,955,000	0	95,436,000
	4	森林環境譲与税	93,790,000	350,000	0	94,140,000
		1 森林環境譲与税	93,790,000	350,000	0	94,140,000
3		利子割交付金	148,000	45,000	0	193,000
	1	利子割交付金	148,000	45,000	0	193,000
		1 利子割交付金	148,000	45,000	0	193,000
4		配当割交付金	803,000	578,000	0	1,381,000
	1	配当割交付金	803,000	578,000	0	1,381,000
		1 配当割交付金	803,000	578,000	0	1,381,000
5		株式等譲渡所得割交付金	433,000	977,000	0	1,410,000
	1	株式等譲渡所得割交付金	433,000	977,000	0	1,410,000
		1 株式等譲渡所得割交付金	433,000	977,000	0	1,410,000
6		法人事業税交付金	580,000	3,035,000	0	3,615,000
	1	法人事業税交付金	580,000	3,035,000	0	3,615,000
		1 法人事業税交付金	580,000	3,035,000	0	3,615,000
7		地方消費税交付金	82,257,000	43,967,000	0	126,224,000
	1	地方消費税交付金	82,257,000	43,967,000	0	126,224,000
		1 地方消費税交付金	82,257,000	43,967,000	0	126,224,000

(一般会計)

(単位：円)

額		調 定 額	収入済額	不納欠損額	収入未済額	備 考
節						
区 分	金 額					
1現年課税 分	8,701,000	8,701,950	8,701,950	0	0	1 現年課税分 8,701,950
		222,916,000	222,916,000	0	0	
		33,383,000	33,383,000	0	0	
		33,383,000	33,383,000	0	0	
1地方揮発 油譲与税	33,383,000	33,383,000	33,383,000	0	0	1 地方揮発油譲与税 33,383,000
		95,436,000	95,436,000	0	0	
		95,436,000	95,436,000	0	0	
1自動車重 量譲与税	95,436,000	95,436,000	95,436,000	0	0	1 自動車重量譲与税 95,436,000
		94,097,000	94,097,000	0	0	
		94,097,000	94,097,000	0	0	
1森林環境 譲与税	94,140,000	94,097,000	94,097,000	0	0	1 森林環境譲与税 94,097,000
		193,000	193,000	0	0	
		193,000	193,000	0	0	
		193,000	193,000	0	0	
1利子割交 付金	193,000	193,000	193,000	0	0	1 利子割交付金 193,000
		1,381,000	1,381,000	0	0	
		1,381,000	1,381,000	0	0	
		1,381,000	1,381,000	0	0	
1配当割交 付金	1,381,000	1,381,000	1,381,000	0	0	1 配当割交付金 1,381,000
		1,410,000	1,410,000	0	0	
		1,410,000	1,410,000	0	0	
		1,410,000	1,410,000	0	0	
1株式等譲 渡所得割 交付金	1,410,000	1,410,000	1,410,000	0	0	1 株式等譲渡所得割 交付金 1,410,000
		3,615,000	3,615,000	0	0	
		3,615,000	3,615,000	0	0	
		3,615,000	3,615,000	0	0	
1法人事業 税交付金	3,615,000	3,615,000	3,615,000	0	0	1 法人事業税交付金 3,615,000
		126,224,000	126,224,000	0	0	
		126,224,000	126,224,000	0	0	
		126,224,000	126,224,000	0	0	

(款) 7 地方消費税交付金
(項) 1 地方消費税交付金

款 項 目			予 算			現 計
			当初予算額	補正予算額	継続費及び繰越事業費繰越財源充当額	
8		自動車取得税交付金	0	30,000	0	30,000
	1	自動車取得税交付金	0	30,000	0	30,000
		1 自動車取得税交付金	0	30,000	0	30,000
9		自動車税環境性能割交付金	4,342,000	3,028,000	0	7,370,000
	1	自動車税環境性能割交付金	4,342,000	3,028,000	0	7,370,000
		1 自動車税環境性能割交付金	4,342,000	3,028,000	0	7,370,000
10		地方特例交付金	3,867,000	1,503,000	0	5,370,000
	1	地方特例交付金	3,867,000	1,503,000	0	5,370,000
		1 地方特例交付金	3,867,000	1,503,000	0	5,370,000
11		地方交付税	3,457,168,000	876,563,000	0	4,333,731,000
	1	地方交付税	3,457,168,000	876,563,000	0	4,333,731,000
		1 地方交付税	3,457,168,000	876,563,000	0	4,333,731,000
12		交通安全対策特別交付金	1,200,000	0	0	1,200,000
	1	交通安全対策特別交付金	1,200,000	0	0	1,200,000
		1 交通安全対策特別交付金	1,200,000	0	0	1,200,000
13		分担金及び負担金	29,365,000	2,124,000	0	31,489,000
	1	分担金	1,224,000	1,970,000	0	3,194,000
		1 農林水産業費分担金	1,163,000	1,862,000	0	3,025,000

(一般会計)

(単位：円)

額		調 定 額	収入済額	不納欠損額	収入未済額	備 考
節						
区 分	金 額					
1地方消費 税交付金	126,224,000	126,224,000	126,224,000	0	0	1 地方消費税交付金 55,908,000 2 地方消費税交付金 (社会保障費分) 70,316,000
		30,251	30,251	0	0	
		30,251	30,251	0	0	
		30,251	30,251	0	0	
1自動車取 得税交付 金	30,000	30,251	30,251	0	0	1 自動車取得税交付 金 30,251
		7,370,000	7,370,000	0	0	
		7,370,000	7,370,000	0	0	
		7,370,000	7,370,000	0	0	
1自動車税 環境性能 割交付金	7,370,000	7,370,000	7,370,000	0	0	1 自動車税環境性能 割交付金 7,370,000
		5,370,000	5,370,000	0	0	
		5,370,000	5,370,000	0	0	
		5,370,000	5,370,000	0	0	
1地方特例 交付金	5,370,000	5,370,000	5,370,000	0	0	1 地方特例(減収補 5,370,000 填特例)交付金
		4,333,731,000	4,333,731,000	0	0	
		4,333,731,000	4,333,731,000	0	0	
		4,333,731,000	4,333,731,000	0	0	
1地方交付 税	4,333,731,000	4,333,731,000	4,333,731,000	0	0	1 普通交付税 3,862,125,000 2 特別交付税 471,606,000
		1,336,000	1,336,000	0	0	
		1,336,000	1,336,000	0	0	
		1,336,000	1,336,000	0	0	
1交通安全 対策特別 交付金	1,200,000	1,336,000	1,336,000	0	0	1 交通安全対策特別 交付金 1,336,000
		34,572,902	34,048,067	0	524,835	
		3,324,304	3,324,304	0	0	
		3,032,843	3,032,843	0	0	

(款) 13 分担金及び負担金
(項) 1 分担金

款 項 目			予 算			現
			当初予算額	補正予算額	継続費及び繰越 事業費繰越財源 充 当 額	計
	2	災害復旧費分担金	0	62,000	0	62,000
	3	総務費分担金	61,000	46,000	0	107,000
2		負担金	28,141,000	154,000	0	28,295,000
	1	民生費負担金	18,960,000	0	0	18,960,000
	2	土木費負担金	100,000	△70,000	0	30,000
	3	農林水産業費負担金	132,000	0	0	132,000

(一般会計)

(単位：円)

額		調 定 額	収入済額	不納欠損額	収入未済額	備 考
節						
区 分	金 額					
1農業費分 担金	3,025,000	3,032,843	3,032,843	0	0	1 県単土地改良事業 分担金 358,732 2 町単土地改良事業 分担金 112,428 3 農業水路等長寿命 化・防災減災事業 分担金 674,527 4 中山間地域総合整 備事業分担金 1,887,156
		106,661	106,661	0	0	
1農地・農 業用施設 災害復旧 費分担金	62,000	106,661	106,661	0	0	1 農地・農業用施設 災害復旧費分担金 106,661 (1)農地・農業用施 設災害復旧費分 担金(補助災) (13,855) (2)農地・農業用施 設災害復旧費分 担金(単独災) (92,806)
		184,800	184,800	0	0	
2CATV 分担金	107,000	184,800	184,800	0	0	1 CATV分担金 184,800
		31,248,598	30,723,763	0	524,835	
		21,752,245	21,227,410	0	524,835	
1社会福祉 費負担金	18,960,000	21,752,245	21,227,410	0	524,835	1 養護老人ホーム費 用徴収金 21,185,810 2 過年度分養護老人 ホーム費用負担金 41,600
		31,680	31,680	0	0	
1土木費負 担金	30,000	31,680	31,680	0	0	1 生活道整備事業負 担金 31,680
		40,577	40,577	0	0	
1林業費負 担金	132,000	40,577	40,577	0	0	1 林業費負担金 40,577 (1)林道トンネル電

(款) 13 分担金及び負担金
(項) 2 負担金

款 項 目			予 算			現
			当初予算額	補正予算額	継続費及び繰越 事業費繰越財源 充 当 額	計
	4	総務費負担金	8,949,000	224,000	0	9,173,000
14		使用料及び手数料	61,211,000	2,093,000	0	63,304,000
	1	使用料	54,154,000	846,000	0	55,000,000
	1	総務使用料	8,425,000	△402,000	0	8,023,000

(一般会計)

(単位：円)

額		調 定 額	収入済額	不納欠損額	収入未済額	備 考
節						
区 分	金 額					
						気料負担金 (40,577)
		9,424,096	9,424,096	0	0	
1CATV 負担金	306,000	585,096	585,096	0	0	1 CATV負担金 585,096 (1)CATV引込工 事負担金 (585,096)
4防災行政 無線等施 設運営負 担金	8,867,000	8,839,000	8,839,000	0	0	1 防災行政無線等施 設運営負担金 8,839,000
		61,145,128	59,914,739	0	1,230,389	
		52,778,638	51,562,514	0	1,216,124	
		7,912,973	7,912,973	0	0	
1総務費使 用料	497,000	541,923	541,923	0	0	1 総務使用料 541,923 (1)公共施設電柱設 置使用料 (9,450) (2)複写機使用料 (21,073) (3)公共施設電柱設 置使用料 (46,625) (4)南郷茶屋使用料 (16,290) (5)南郷多目的研修 センター使用料 (13,260) (6)複写機使用料 (25,984) (7)夢であい館使用 料 (382,815) (8)複写機使用料 (26,426)
2CATV 使用料	7,350,000	7,321,050	7,321,050	0	0	1 CATV使用料 7,321,050

(款) 14 使用料及び手数料
 (項) 1 使用料

款 項 目			予 算			現
			当初予算額	補正予算額	継続費及び繰越 事業費繰越財源 充 当 額	計
	2	民生使用料	2,245,000	1,265,000	0	3,510,000
	3	農林水産業使用料	1,983,000	0	0	1,983,000
	4	商工使用料	1,628,000	181,000	0	1,809,000

(一般会計)

(単位：円)

額		調 定 額	収入済額	不納欠損額	収入未済額	備 考
節						
区 分	金 額					
5お試し滞 在施設使 用料	176,000	50,000	50,000	0	0	1 お試し滞在施設使 用料 50,000
		3,514,590	3,514,590	0	0	
1保育所使 用料	3,510,000	3,514,590	3,514,590	0	0	1 保育所使用料 2,969,340 2 一時保育事業保育 所使用料 545,250
		2,183,463	2,183,463	0	0	
1農業使用 料	283,000	249,363	249,363	0	0	1 農産物加工施設等 使用料 223,500 2 農業施設使用料 25,863 (1)堆肥供給施設使 用料 (25,863)
2林業使用 料	1,700,000	1,934,100	1,934,100	0	0	1 作業路整備重機使 用料 819,000 2 林業大学校研修生 宿舍使用料 1,115,100
		1,844,738	1,844,738	0	0	
1商工費使 用料	1,809,000	1,844,738	1,844,738	0	0	1 商工使用料 1,844,738 (1)レンタルオフィ ス使用料 (121,320) (2)百済小路、神門 庵使用料 (111,600) (3)西の正倉院、百 済の館入場料 (1,038,420) (4)キャンプ場使用 料 (87,700) (5)水清谷オートキ ャンプ場使用料 (422,770) (6)農林産物処理加 工施設「パン製

(款) 14 使用料及び手数料
 (項) 1 使用料

款 項 目		予 算			現
		当初予算額	補正予算額	継続費及び繰越 事業費繰越財源 充 当 額	計
5	土木使用料	39,129,000	0	0	39,129,000
6	教育使用料	744,000	△198,000	0	546,000

(一般会計)

(単位：円)

額		調 定 額	収入済額	不納欠損額	収入未済額	備 考
節						
区 分	金 額					
						造施設」使用料 (62,928)
		36,800,644	35,584,520	0	1,216,124	
2住宅使用料	39,129,000	36,800,644	35,584,520	0	1,216,124	1 現年分住宅使用料 34,919,270 2 滞納繰越分住宅使用料 665,250
		522,230	522,230	0	0	
1公民館使用料	145,000	136,730	136,730	0	0	1 公民館使用料 136,730 (1)ニューホープセンター使用料 (49,830) (2)農産物処理加工施設使用料 (86,900)
2体育施設使用料	290,000	265,990	265,990	0	0	1 体育施設使用料 265,990 (1)総合グラウンド使用料 (32,480) (2)体育館使用料 (63,450) (3)トレーニングセンター使用料 (4,270) (4)総合交流センター使用料 (81,750) (5)農村環境改善センター使用料 (74,540) (6)テニスコート使用料 (9,500)
3幼稚園使用料	105,000	108,500	108,500	0	0	1 幼稚園入園料 108,500
5図書館使用料	3,000	11,010	11,010	0	0	1 図書館使用料 11,010 (1)複写機使用料 (11,010)

(款) 14 使用料及び手数料
(項) 1 使用料

款 項 目			予 算			現
			当初予算額	補正予算額	継続費及び繰越 事業費繰越財源 充 当 額	計
	2	手数料	7,057,000	1,247,000	0	8,304,000
	1	総務手数料	3,891,000	127,000	0	4,018,000
	2	衛生手数料	280,000	0	0	280,000
	3	農業手数料	2,886,000	1,120,000	0	4,006,000
15		国庫支出金	429,645,000	363,002,000	293,091,000	1,085,738,000
	1	国庫負担金	189,419,000	79,369,000	30,194,000	298,982,000
	1	民生費国庫負担金	171,786,000	14,762,000	0	186,548,000

(一般会計)

(単位：円)

額		調 定 額	収入済額	不納欠損額	収入未済額	備 考
節						
区 分	金 額					
6文化施設 使用料	3,000			0	0	
		8,366,490	8,352,225	0	14,265	
		3,927,590	3,927,590	0	0	
1総務手数料	4,018,000	3,927,590	3,927,590	0	0	1 戸籍証明手数料 3,212,820 2 税務証明手数料 467,000 3 督促手数料 131,500 4 地籍成果閲覧等手 数料 101,800 5 自動車臨時運行許 可申請手数料 13,500 6 地縁団体証明手数 料 900 7 公文書開示手数料 70
		275,150	275,150	0	0	
1保健衛生 手数料	280,000	275,150	275,150	0	0	1 畜犬登録手数料 81,000 2 狂犬病予防注射済 証交付手数料 194,150
		4,163,750	4,149,485	0	14,265	
1農業委員 会手数料	6,000	2,100	2,100	0	0	1 農地法証明手数料 2,100
2家畜診療 手数料	4,000,000	4,161,650	4,147,385	0	14,265	1 家畜診療手数料 4,147,385
		938,616,878	938,616,878	0	0	
		269,954,842	269,954,842	0	0	
		185,437,898	185,437,898	0	0	
1社会福祉 費負担金	100,225,000	100,226,358	100,226,358	0	0	1 障害児入所給付費 等国庫負担金 925,000 2 障害者自立支援給 付費負担金 81,664,225 3 障害者医療費負担

(款) 15 国庫支出金
 (項) 1 国庫負担金

款 項 目			予 算			現
			当初予算額	補正予算額	継続費及び繰越 事業費繰越財源 充 当 額	計
	2	衛生費国庫負担金	17,633,000	31,257,000	1,227,000	50,117,000

(一般会計)

(単位：円)

額		調 定 額	収入済額	不納欠損額	収入未済額	備 考
節						
区 分	金 額					
						金 6,400,000 4 障害者医療費国庫負担金(過年度分) 489,869 5 障害者自立支援給付費国庫負担金(過年度分) 10,747,264
2児童福祉費負担金	43,428,000	41,934,124	41,934,124	0	0	1 保育所国庫負担金 40,443,373 2 子どものための教育・保育給付費(過年度分) 1,490,751
3被用者児童手当交付金	22,546,000	22,546,333	22,546,333	0	0	1 被用者児童手当交付金 22,546,333 (1)被用者(0歳～3歳未満)児童手当交付金 (5,883,000) (2)被用者(3歳～中学校修了前)児童手当交付金 (16,663,333)
4非被用者児童手当交付金	7,756,000	7,756,666	7,756,666	0	0	1 非被用者児童手当交付金 7,756,666
7保険基盤安定負担金	8,155,000	8,155,835	8,155,835	0	0	1 国民健康保険基盤安定負担金 8,155,835
8特例給付交付金	320,000	320,000	320,000	0	0	1 特例給付交付金 320,000
15低所得者保険料軽減負担金	4,007,000	4,387,250	4,387,250	0	0	1 低所得者保険料軽減負担金 4,387,250
16過年度児童手当交付金	111,000	111,332	111,332	0	0	1 過年度児童手当交付金 111,332
		32,610,380	32,610,380	0	0	

(款) 15 国庫支出金
 (項) 1 国庫負担金

款 項 目			予 算			現
			当初予算額	補正予算額	継続費及び繰越 事業費繰越財源 充 当 額	計
	4	災害復旧費国庫負担金	0	33,350,000	28,967,000	62,317,000
2		国庫補助金	239,310,000	283,633,000	262,897,000	785,840,000
	1	総務費国庫補助金	9,087,000	50,320,000	210,301,000	269,708,000

(一般会計)

(単位：円)

額		調 定 額	収入済額	不納欠損額	収入未済額	備 考
節						
区 分	金 額					
1保健衛生 費負担金	50,117,000	32,610,380	32,610,380	0	0	1 保健衛生費負担金 32,610,380 (1)新型コロナウイルスワクチン接種対策費国庫負担金 (31,382,380) (2)新型コロナウイルスワクチン接種対策費国庫負担金 (1,228,000)
		51,906,564	51,906,564	0	0	
1公共土木 施設災害 復旧費負 担金	62,317,000	51,906,564	51,906,564	0	0	1 公共土木施設災害 復旧費負担金 51,906,564 (1)現年発生公共土 木施設災害復旧 費負担金 (51,906,564)
		667,038,442	667,038,442	0	0	
		256,123,000	256,123,000	0	0	
1総務費補 助金	269,708,000	256,123,000	256,123,000	0	0	1 個人番号制度事務 補助金 2,433,000 (1)番号制度カード 発行等事務補助 金 (2,433,000) 2 地方創生推進交付 金 1,467,000 3 戸籍情報システム 改修補助金 264,000 4 防災・安全社会資 本整備交付金 1,500,000 5 新型コロナウイルス 感染症対応地方 創生臨時交付金 250,459,000 (1)新型コロナウイ

(款) 15 国庫支出金
 (項) 2 国庫補助金

款 項 目			予 算			現
			当初予算額	補正予算額	継続費及び繰越 事業費繰越財源 充 当 額	計
2	民生費国庫補助金	17,263,000	177,238,000	0	194,501,000	

(一般会計)

(単位：円)

額		調 定 額	収入済額	不納欠損額	収入未済額	備 考
節						
区 分	金 額					
						ルス感染症対応 地方創生臨時交 付金 (198,463,000) (2)新型コロナウイルス 感染症対応 地方創生臨時交 付金(事業者支 援分) (6,585,000) (3)新型コロナウイルス 感染症対応 地方創生臨時交 付金 (45,411,000)
		188,797,320	188,797,320	0	0	
1民生費補 助金	194,501,000	188,797,320	188,797,320	0	0	1 地域生活支援事業 費補助金 785,000 2 介護保険システム 改修事業費補助金 495,000 3 放課後児童健全育 成事業国庫補助金 5,542,000 4 生活困窮者就労準 備支援事業費等補 助金 14,271,000 5 保育対策総合支援 事業費補助金 150,000 6 子育て世帯生活支 援特別給付金事業 費補助金 3,500,000 7 子育て世帯生活支 援特別給付金事務 費補助金 1,364,000 8 利用者支援事業国 庫補助金 695,000

(款) 15 国庫支出金
 (項) 2 国庫補助金

款 項 目			予 算			現
			当初予算額	補正予算額	継続費及び繰越 事業費繰越財源 充 当 額	計
	3	衛生費国庫補助金	2,310,000	7,554,000	42,000	9,906,000

(一般会計)

(単位：円)

額		調 定 額	収入済額	不納欠損額	収入未済額	備 考
節						
区 分	金 額					
						9 児童手当制度改正 実施円滑化事業国 庫補助金 1,683,000 業国庫補助金 (1,683,000)
						10 子育て世帯等臨時 特別支援事業費補 助金 50,950,000
						11 子育て世帯等臨時 特別支援事業費補 助金 (住民税非課 税世帯等) 105,800,000
						12 子育て世帯等臨時 特別支援事務費補 助金 (住民税非課 税世帯等) 1,298,000
						13 子育て世帯等臨時 特別支援事業費補 助金事務費分 1,676,000
						14 保育士・幼稚園教 諭等処遇改善臨時 特例事業交付金 517,920
						15 放課後児童支援員 等処遇改善臨時特 例事業交付金 70,400
		12,788,122	12,788,122	0	0	
1浄化槽設 置整備事 業補助金	220,000	220,000	220,000	0	0	1 浄化槽設置整備事 業補助金 220,000
2保健衛生 費補助金	9,686,000	12,568,122	12,568,122	0	0	1 保健衛生費補助金 9,213,122 (1)未熟児養育医療 事業国庫補助金 (82,122)

(款) 15 国庫支出金
 (項) 2 国庫補助金

款 項 目			予 算			現
			当初予算額	補正予算額	継続費及び繰越 事業費繰越財源 充 当 額	計
4	商工費国庫補助金	12,000,000	0	0	12,000,000	
5	土木費国庫補助金	198,592,000	47,123,000	52,554,000	298,269,000	
6	教育費国庫補助金	58,000	900,000	0	958,000	

(一般会計)

(単位：円)

額		調 定 額	収入済額	不納欠損額	収入未済額	備 考
節						
区 分	金 額					
						(2) 新型コロナウイルスワクチン接種体制確保事業費補助金 (9,089,000) (3) 新型コロナウイルスワクチン接種体制確保事業費補助金 (42,000) 2 感染症予防事業費等国庫補助金 (3,355,000)
		11,414,000	11,414,000	0	0	
1 鉦害対策事業費補助金	12,000,000	11,414,000	11,414,000	0	0	1 鉦害対策事業費補助金 11,414,000
		196,419,000	196,419,000	0	0	
1 道路橋梁費補助金	278,375,000	189,125,000	189,125,000	0	0	1 防災・安全交付金 137,720,000 (1) 防災・安全交付金(道路) (137,720,000) 2 道整備交付金事業補助金 32,405,000 3 防災・減災対策等強化事業推進費国庫補助金 19,000,000
3 住宅費補助金	19,894,000	7,294,000	7,294,000	0	0	1 社会資本整備総合交付金 7,294,000 (1) 住宅向上事業補助金 (7,294,000)
		999,000	999,000	0	0	
1 教育補助	958,000	999,000	999,000	0	0	1 へき地児童生徒援

(款) 15 国庫支出金
(項) 2 国庫補助金

款 項 目			予 算			現 計
			当初予算額	補正予算額	継続費及び繰越 事業費繰越財源 充 当 額	
	8	消防費国庫補助金	0	498,000	0	498,000
	3	委託金	916,000	0	0	916,000
	1	総務費委託金	192,000	0	0	192,000
	2	民生費委託金	724,000	0	0	724,000
16		県支出金	689,899,000	413,121,000	238,495,000	1,341,515,000
	1	県負担金	133,624,000	4,683,000	0	138,307,000
	1	民生費県負担金	133,174,000	4,683,000	0	137,857,000

(一般会計)

(単位：円)

額		調 定 額	収入済額	不納欠損額	収入未済額	備 考
節						
区 分	金 額					
金						助費等補助金 31,000 2 特別支援教育就学 奨励補助金 68,000 3 公立学校情報機器 整備費補助金 300,000 (1)公立学校情報機 器整備費補助金 (GIGAスクール サポート配置促 進事業) (300,000) 4 学校保健特別対策 事業費補助金 600,000
		498,000	498,000	0	0	
1消防費補 助金	498,000	498,000	498,000	0	0	1 消防団設備整備費 補助金 498,000
		1,623,594	1,623,594	0	0	
		170,030	170,030	0	0	
1総務費委 託金	192,000	170,030	170,030	0	0	1 自衛官募集事務委 託金 25,000 2 中長期在留者住居 地届出等事務費委 託金 145,030
		1,453,564	1,453,564	0	0	
1民生費委 託金	724,000	1,453,564	1,453,564	0	0	1 国民年金事務費委 託金 1,426,156 2 特別児童扶養手当 事務取扱交付金 7,408 3 特別給付金等事務 交付金 20,000
		953,361,080	953,361,080	0	0	
		133,081,310	133,081,310	0	0	
		132,717,310	132,717,310	0	0	
1社会福祉	52,693,000	52,858,647	52,858,647	0	0	1 民生委員活動費等

(款) 16 県支出金
 (項) 1 県負担金

款 項 目	予 算			現
	当初予算額	補正予算額	継続費及び繰越 事業費繰越財源 充 当 額	計

(一般会計)

(単位：円)

額		調 定 額	収入済額	不納欠損額	収入未済額	備 考
節						
区 分	金 額					
費負担金						県負担金 2,736,720 2 障がい者自立支援 給付費等負担金 40,832,112 3 障がい児通所給付 費等負担金 462,500 4 障がい者医療費負 担金 3,200,000 5 障がい者医療費県 負担金 (過年度分) 253,684 6 障害者自立支援給 付費件負担金 (過 年度分) 5,373,631
2児童福祉 費負担金	18,836,000	13,337,304	13,337,304	0	0	1 保育所県負担金 12,438,779 (1)保育所委託費県 負担金 (12,438,779) 2 子どものための教 育・保育給付費 (過 年度分) 898,525
3被用者児 童手当県 負担金	4,801,000	4,801,833	4,801,833	0	0	1 被用者児童手当県 負担金 4,801,833 (1)被用者 (0歳～ 3歳未満) 児童 手当県負担金 (636,000) (2)被用者 (3歳～ 中学校修了前) 児童手当県負担 金 (4,165,833)
4非被用者 児童手当 県負担金	1,939,000	1,939,166	1,939,166	0	0	1 非被用者児童手当 県負担金 1,939,166

(款) 16 県支出金
(項) 1 県負担金

款 項 目			予 算			現
			当初予算額	補正予算額	継続費及び繰越 事業費繰越財源 充 当 額	計
	3	県権限移譲交付金	450,000	0	0	450,000
	2	県補助金	539,496,000	409,469,000	238,495,000	1,187,460,000
	1	総務費県補助金	11,755,000	2,571,000	0	14,326,000

(一般会計)

(単位：円)

額		調 定 額	収入済額	不納欠損額	収入未済額	備 考
節						
区 分	金 額					
7保険基盤 安定負担 金	57,491,000	57,492,236	57,492,236	0	0	1 国民健康保険基盤 安定負担金 28,560,341 2 後期高齢者医療保 険基盤安定負担金 28,931,895
8特例給付 県負担金	80,000	80,000	80,000	0	0	1 特例給付県負担金 80,000
9過年度児 童手当負 担金	14,000	14,499	14,499	0	0	1 過年度児童手当負 担金 14,499
14低所得者 保険料軽 減負担金	2,003,000	2,193,625	2,193,625	0	0	1 低所得者保険料軽 減負担金 2,193,625
		364,000	364,000	0	0	
1県権限移 譲交付金	450,000	364,000	364,000	0	0	1 県権限移譲交付金 364,000
		804,535,171	804,535,171	0	0	
		14,228,701	14,228,701	0	0	
1総務費補 助金	14,326,000	14,228,701	14,228,701	0	0	1 土地利用規制等対 策補助金 102,000 2 未来へ駆ける市町 村地域づくり事業 補助金 1,661,666 3 移住・定住促進支 援事業補助金 685,000 4 持続可能な地域づ くり応援事業補助 金 1,800,000 5 美しい宮崎づくり 推進事業補助金 198,035 6 県・市町村人口問 題対策連携事業補 助金 4,000,000 7 移住者向け空き家 利活用促進支援事 業補助金 902,000 8 市町村交通事業者

(款) 16 県支出金
(項) 2 県補助金

款 項 目		予 算			現
		当初予算額	補正予算額	継続費及び繰越 事業費繰越財源 充 当 額	計
2	民生費県補助金	20,418,000	516,000	0	20,934,000
3	衛生費県補助金	666,000	△150,000	0	516,000

(一般会計)

(単位：円)

額		調 定 額	収入済額	不納欠損額	収入未済額	備 考
節						
区 分	金 額					
						支援事業費補助金 4,880,000
		17,706,000	17,706,000	0	0	
1社会福祉 費補助金	6,157,000	5,761,000	5,761,000	0	0	1 地域生活支援事業 等補助金 382,000 2 軽度・中等度難聴 児補聴器購入費等 助成事業費補助金 16,000 3 放課後児童健全育 成事業県補助金 5,190,000 4 利用者支援事業県 補助金 173,000
2老人福祉 費補助金	3,061,000	3,061,000	3,061,000	0	0	1 老人クラブ運営費 補助金 972,000 2 介護保険利用者負 担軽減対策事業補 助金 2,089,000
3障がい者 医療費補 助金	9,260,000	6,688,000	6,688,000	0	0	1 重度心身障がい者 医療費助成事業補 助金 6,688,000
4児童福祉 費補助金	2,456,000	2,196,000	2,196,000	0	0	1 ひとり親家庭医療 費助成事業補助金 229,000 2 乳幼児医療費助成 事業補助金 1,967,000
		511,061	511,061	0	0	
1保健衛生 費補助金	295,000	290,061	290,061	0	0	1 未熟児養育医療事 業補助金 41,061 2 市町村健康増進事 業費補助金 195,000 3 一般不妊治療事業 費補助金 36,000 4 愛の予防接種助成 事業補助金 18,000

(款) 16 県支出金
(項) 2 県補助金

款 項 目			予 算			現
			当初予算額	補正予算額	継続費及び繰越 事業費繰越財源 充 当 額	計
	4	農林水産業費県補助金	298,449,000	△5,867,000	140,981,000	433,563,000

(一般会計)

(単位：円)

額		調 定 額	収入済額	不納欠損額	収入未済額	備 考
節						
区 分	金 額					
2浄化槽設置整備事業補助金	221,000	221,000	221,000	0	0	1 浄化槽設置整備事業補助金 221,000
		415,705,815	415,705,815	0	0	
1農業費補助金	255,161,000	243,346,715	243,346,715	0	0	1 農業委員会費補助金 7,008,000 (1) 機構集積支援事業費補助金 (794,000) (2) 農業委員会交付金 (2,676,000) (3) 農地利用最適化交付金 (3,538,000) 2 農業振興費補助金 76,274,215 (1) 中山間地域等直接支払交付金 (63,979,047) (2) 中山間直接支払事業事務費補助金 (110,000) (3) 多面的機能支払交付金 (10,707,870) (4) スマート農業等生産団地創出支援事業補助金 (1,357,000) (5) 農業経営基盤強化資金利子助成補助金 (93,372) (6) 経済変動・伝染病等対策資金利子助成補助金 (26,926) 3 県単土地改良事業補助金 3,030,000 4 地籍調査費補助金 144,081,000

(款) 16 県支出金
 (項) 2 県補助金

款 項 目	予 算			現
	当初予算額	補正予算額	継続費及び繰越 事業費繰越財源 充 当 額	計

(一般会計)

(単位：円)

額		調 定 額	収入済額	不納欠損額	収入未済額	備 考
節						
区 分	金 額					
						5 環境保全型農業直接支払交付金 22,500 6 農地中間管理事業事務委託料 310,000 7 県単活力あるふるさとづくり事業補助金 1,125,000 8 農業次世代人材投資事業交付金 2,250,000 9 農業水路等長寿命化・防災減災事業補助金 9,246,000
2畜産業費補助金	43,454,000	43,198,000	43,198,000	0	0	1 畜産・酪農収益力強化整備等特別対策事業補助金 40,698,000 (1) 畜産クラスター事業施設整備補助金 (40,698,000) 2 牛・人・草が紡ぐひなたの畜産魅力アップ事業補助金 2,500,000
3林業費補助金	134,948,000	129,161,100	129,161,100	0	0	1 特用林産物振興補助金 8,248,000 (1) 特用林産業新規就業者支援事業補助金 (2,000,000) (2) しいたけ等特用林産物生産体制強化事業県補助金 (5,883,000) (3) ひなたの特用林産物需要拡大支

(款) 16 県支出金
 (項) 2 県補助金

款 項 目	予 算			現
	当初予算額	補正予算額	継続費及び繰越 事業費繰越財源 充 当 額	計

(一般会計)

(単位：円)

額		調 定 額	収入済額	不納欠損額	収入未済額	備 考
節						
区 分	金 額					
						援事業補助金 (365,000)
						2 作業道整備補助金 282,000 (1) 林道等改良事業 補助金 (282,000)
						3 鳥獣被害防止対策 補助金 13,307,000 (1) 鳥獣被害防止対 策緊急捕獲等対 策事業補助金 (12,121,000) (2) 有害鳥獣捕獲活 動支援事業県補 助金 (1,186,000)
						4 林業後継者対策補 助金 5,203,000 (1) 社会保険等整備 事業補助金 (4,782,000) (2) 森林整備担い手 確保パイロット 事業補助金 (421,000)
						5 森林整備加速化・ 林業再生事業補助 金 22,413,000 (1) 合板製材集成材 国際競争力輸出 促進事業補助金 (8,644,000) (2) 林業木材産業構 造改革事業補助 金 13,769,000
						6 林道整備補助金 23,568,000 (1) 県単林道舗装事

(款) 16 県支出金
(項) 2 県補助金

款 項 目	予 算			現
	当初予算額	補正予算額	継続費及び繰越 事業費繰越財源 充 当 額	計
5 電源立地地域対策交付金	14,333,000	△238,000	14,333,000	28,428,000
6 商工費県補助金	8,405,000	47,283,000	0	55,688,000

(一般会計)

(単位：円)

額		調 定 額	収入済額	不納欠損額	収入未済額	備 考
節						
区 分	金 額					
						業補助金 (22,668,000) (2) 県単林道安全施設設置事業補助金 (900,000) 7 森林路網ストック活用緊急整備事業補助金 7,096,000 8 有害鳥獣パトロールで地域活性化事業補助金 909,000 9 地方創生道整備推進交付金事業補助金(林道整備) 30,106,000 10 狩猟免許取得促進事業補助金 29,100 11 森林資源循環利用林道整備(林業生産基盤整備道改良)事業補助金 18,000,000
		28,428,000	28,428,000	0	0	
1 電源立地地域対策交付金	28,428,000	28,428,000	28,428,000	0	0	1 電源立地地域対策交付金 28,428,000 (1) 電源立地地域対策交付金 (28,428,000)
		53,378,594	53,378,594	0	0	
1 商工費補助金	53,688,000	51,476,594	51,476,594	0	0	1 感染症対策休業要請等協力金事業補助金 43,551,000 2 森林空間を利用したワーケーション活動支援事業補助金 361,000 3 みやざき応援消費

(款) 16 県支出金
(項) 2 県補助金

款 項 目			予 算			現
			当初予算額	補正予算額	継続費及び繰越 事業費繰越財源 充 当 額	計
7	消防費県補助金	0	1,839,000	0	1,839,000	
8	土木費県補助金	8,042,000	△4,542,000	10,000,000	13,500,000	
9	教育費県補助金	1,928,000	380,000	0	2,308,000	

(一般会計)

(単位：円)

額		調 定 額	収入済額	不納欠損額	収入未済額	備 考
節						
区 分	金 額					
						活性化事業補助金 6,178,594 4 稼ぐ観光地域づくり推進支援事業補助金 1,386,000
2 鉱害対策事業費補助金	2,000,000	1,902,000	1,902,000	0	0	1 鉱害対策事業費補助金 1,902,000
		1,759,000	1,759,000	0	0	
1 地域消防防災活動支援事業費補助金	1,839,000	1,759,000	1,759,000	0	0	1 地域消防防災活動支援事業費補助金 1,759,000 (1) 地域消防防災活動支援事業費補助金 (1,759,000)
		13,500,000	13,500,000	0	0	
2 河川砂防事業県補助金	13,500,000	13,500,000	13,500,000	0	0	1 急傾斜崩壊対策事業県補助金 13,500,000 (1) 自然災害防止急傾斜崩壊対策事業県補助金 (13,500,000)
3 住宅費県補助金	0			0	0	
		2,173,000	2,173,000	0	0	
1 社会教育費補助金	832,000	719,000	719,000	0	0	1 県産農畜水産物応援消費推進事業補助金 719,000
2 学校教育県補助金	1,476,000	1,454,000	1,454,000	0	0	1 スクールサポートスタッフ配置事業補助金 800,000 2 補習等のための指導員等派遣事業(部活動指導員)補助金 224,000 3 コミュニティスクール事業補助金 178,000

(款) 16 県支出金
(項) 2 県補助金

款 項 目			予 算			現
			当初予算額	補正予算額	継続費及び繰越 事業費繰越財源 充 当 額	計
	10	災害復旧費県補助金	175,500,000	367,677,000	73,181,000	616,358,000
3		委託金	16,779,000	△1,031,000	0	15,748,000
	1	総務費委託金	15,877,000	△1,031,000	0	14,846,000

(一般会計)

(単位：円)

額		調 定 額	収入済額	不納欠損額	収入未済額	備 考
節						
区 分	金 額					
						4 地域と学校の絆を 育む体制整備推進 事業補助金 252,000
		257,145,000	257,145,000	0	0	
1農林水産 業施設災 害復旧費 補助金	616,358,000	257,145,000	257,145,000	0	0	1 農地・農業用施設 災害復旧事業補助 金 5,046,000 (1) 現年発生農地・ 農業用施設災害 復旧事業補助金 (3,079,000) (2) 過年発生農地・ 農業用施設災害 復旧補助金 (1,967,000) 2 林道施設災害復旧 事業補助金 240,148,000 (1) 現年発生林道施 設災害復旧事業 補助金 (108,869,000) (2) 過年発生林道施 設災害復旧事業 補助金 (131,279,000) 3 県単林道施設災害 復旧事業補助金 4,000,000 4 林道災害査定設計 委託費等補助金 7,951,000
		15,744,599	15,744,599	0	0	
		15,013,099	15,013,099	0	0	
1総務費委 託金	133,000	133,224	133,224	0	0	1 県広報紙配布委託 金 133,224
2徴税费委 託金	6,018,000	6,018,801	6,018,801	0	0	1 県民税徴収事務委 託金 6,018,801

(款) 16 県支出金
(項) 3 委託金

款 項 目			予 算			現
			当初予算額	補正予算額	継続費及び繰越 事業費繰越財源 充 当 額	計
	3	商工費委託金	902,000	0	0	902,000
17		財産収入	37,233,000	11,969,000	0	49,202,000
	1	財産運用収入	36,033,000	1,117,000	0	37,150,000
	1	利子及び配当金	571,000	133,000	0	704,000

(一般会計)

(単位：円)

額		調 定 額	収入済額	不納欠損額	収入未済額	備 考
節						
区 分	金 額					
3選挙費委託金	8,251,000	8,421,578	8,421,578	0	0	1 衆議院議員選挙委託金 8,421,000 2 在外選挙人名簿登録事務委託金 578
4統計調査委託金	444,000	439,496	439,496	0	0	1 学校基本調査交付金 12,980 2 経済センサス委託金 396,021 3 現住人口統計調査交付金 12,000 4 人口動態調査事務委託金 18,495
		731,500	731,500	0	0	
1商工費委託金	902,000	731,500	731,500	0	0	1 九州自然歩道管理費委託金 459,800 2 環境保全地域保全業務委託金 271,700
		58,874,085	58,522,785	0	351,300	
		38,659,132	38,307,832	0	351,300	
		712,172	712,172	0	0	
1利子及び配当金	704,000	712,172	712,172	0	0	1 株配当金 166,720 2 財政調整積立基金運用利子 229,999 3 減債基金運用利子 26,999 4 公共施設等整備基金運用利子 21,999 5 産業等振興基金運用利子 99,834 6 合併振興基金運用利子 122,425 7 地域福祉基金運用利子 31,999 8 中山間ふるさと農村活性化基金運用利子 2,999 9 内水面魚族繁殖保

(款) 17 財産収入
 (項) 1 財産運用収入

款 項 目			予 算			現
			当初予算額	補正予算額	継続費及び繰越 事業費繰越財源 充 当 額	計
	2	財産貸付収入	35,462,000	984,000	0	36,446,000

(一般会計)

(単位：円)

額		調 定 額	収入済額	不納欠損額	収入未済額	備 考
節						
区 分	金 額					
						護基金運用利子 1,199 10 土地開発基金運用 利子 7,999
		37,946,960	37,595,660	0	351,300	
1 土地建物 貸付収入	25,676,000	27,119,318	26,768,018	0	351,300	1 町有土地建物貸付 収入(総務) 2,881,185 (1) 西郷郵便局土地 貸付料 (439,000) (2) 西郷分団第1部 消防機庫用地貸 付料 (71,000) (3) 老人ホーム施設 用地貸付収入(北郷) (3,283) (4) 旧縫製工場跡地 貸付収入(南郷) (20,000) (5) 住宅用地貸付収 入 (24,000) (6) 居住施設プレハ ブ用敷地貸付収 入 (6,800) (7) 移動通信用鉄塔 用地貸付収入(西郷・南郷) (112,850) (8) 町有土地一時貸 付収入 (264,120) (9) 通信・無線基地 局用地貸付収入 (北郷) (26,300) (10) 北郷老人福祉館 貸付収入 (90,000) (11) 汐地区土地貸付

(款) 17 財産収入
 (項) 1 財産運用収入

款 項 目	予 算			現 計
	当初予算額	補正予算額	継続費及び繰越 事業費繰越財源 充 当 額	

(一般会計)

(単位：円)

額		調 定 額	収入済額	不納欠損額	収入未済額	備 考
節						
区 分	金 額					
						収入（北郷） (30,000)
						(12)農林産物保管施設（大鑄跡）（北郷）（47,840）
						(13)コイン精米機用地貸付収入（北郷）（4,050）
						(14)旧明和繊維工場貸付収入 (84,032)
						(15)北郷支所庁舎貸付収入 (700,677)
						(16)旧水工房跡地貸付収入（南郷） (10,354)
						(17)旧鬼神野小学校プール施設貸付収入（南郷） (13,253)
						(18)移動通信用鉄塔用地貸付収入（西郷・南郷） (811)
						(19)旧小八重小学校運動場貸付収入（西郷） (661,900)
						(20)旧小八重小学校校舎貸付収入（西郷）（16,900）
						(21)旧水清谷小学校跡地貸付収入 (186,376)
						(22)旧入郷ユニコン跡地貸付収入（西郷）（55,139）
						(23)旧山瀬小学校プール施設貸付収

(款) 17 財産収入
(項) 1 財産運用収入

款 項 目	予 算			現 計
	当初予算額	補正予算額	継続費及び繰越事業費繰越財源充当額	

(一般会計)

(単位：円)

額		調 定 額	収入済額	不納欠損額	収入未済額	備 考
節						
区 分	金 額					
						入 (12,500)
						2 町有土地建物貸付 収入(企画情報課) 1,908,927
						(1) 峰地区土地・建 物貸付収入 (79,891)
						(2) 宮崎毛糸跡地土 地・建物貸付収 入 (210,186)
						(3) 石峠レイクラン ド土地貸付収入 (182,430)
						(4) さいごうの関土 地建物貸付収入 (83,055)
						(5) 入下ヤナノ平土 地貸付収入 (1,199,900)
						(6) 旧明和繊維工場 跡地土地貸付収 入 (80,046)
						(7) 農林産物直売所 土地・建物貸付 収入 (24,730)
						(8) C A T V センタ ー建物貸付収入 (48,000)
						(9) スカイロッジ銀 河村・中小屋天 文台土地建物貸 付収入 (689)
						3 町有土地建物貸付 収入(町民生活) 290,000
						(1) 廃棄物施設財産 貸付収入 (290,000)
						4 町有土地建物貸付

(款) 17 財産収入
 (項) 1 財産運用収入

款 項 目	予 算			現 計
	当初予算額	補正予算額	継続費及び繰越 事業費繰越財源 充 当 額	

(一般会計)

(単位：円)

額		調 定 額	収入済額	不納欠損額	収入未済額	備 考
節						
区 分	金 額					
						収入(健康福祉) 180,000 (1) 歯科医師住宅貸 付料 (180,000)
						5 町有土地建物貸付 収入(農業振興) 154,857 (1) ミニトマトハウ ス用地貸付料 (48,592) (2) 親鰻研究池土地 貸付収入 (62,000) (3) きんかんハウス 用地貸付け収入 (37,026) (4) 鶏舎用地貸付料 (7,239)
						6 町有土地建物貸付 収入(農林振興課) 10,880 (1) ログ加工作業建 物貸付収入(北 郷) (10,880)
						7 町有土地建物貸付 収入(建設) 9,940,580 (1) その他住宅使用 料 (9,668,780) (2) その他住宅使用 料滞納繰越分 (271,800)
						8 町有土地建物貸付 収入(教育) 10,814,760 (1) 教職員住宅使用 料 (10,793,300) (2) 旧校舎貸付収入 (21,460)
						9 町有土地建物貸付

(款) 17 財産収入
 (項) 1 財産運用収入

款 項 目			予 算			現
			当初予算額	補正予算額	継続費及び繰越 事業費繰越財源 充 当 額	計
2		財産売払収入	1,200,000	10,852,000	0	12,052,000
	1	不動産売払収入	0	11,952,000	0	11,952,000

(一般会計)

(単位：円)

額		調 定 額	収入済額	不納欠損額	収入未済額	備 考
節						
区 分	金 額					
						収入（政策推進室） 35,000 (1)産地型商社事務所貸付料 (35,000) 10 町有土地建物貸付収入 551,829 (1)町有土地建物貸付収入(鉄塔地) (農林振興課) (365,674) (2)農産物処理加工施設貸付料 (60,000) (3)神門地区縫製作業用施設貸付料 (73,540) (4)町有土地建物貸付収入 (52,615)
7物件貸付収入	10,770,000	10,827,642	10,827,642	0	0	1 工作物貸付収入 10,728,642 (1)携帯電話伝送路貸付収入 (277,399) (2)CATV貸付収入 (10,451,243) 2 物品貸付収入 (99,000) (1)国際交流員庁用車貸付収入 (54,000) (2)冷蔵冷凍車貸付収入 (45,000)
		20,214,953	20,214,953	0	0	
		20,114,953	20,114,953	0	0	
1その他の不動産売払収入	8,811,000	11,418,564	11,418,564	0	0	1 公有林立木売払収入（伐採補償・分収造林等）（農林

(款) 17 財産収入
(項) 2 財産売払収入

款 項 目			予 算			現 計	
			当初予算額	補正予算額	継続費及び繰越事業費繰越財源充当額		
		2	物品売払収入	1,200,000	△1,100,000	0	100,000
18			寄附金	537,713,000	△71,216,000	0	466,497,000
	1		寄附金	537,713,000	△71,216,000	0	466,497,000
		1	一般寄附金	1,000	0	0	1,000
		2	教育寄附金	3,600,000	△1,300,000	0	2,300,000
		3	ふるさと寄付金(納税)	534,112,000	△69,916,000	0	464,196,000

(一般会計)

(単位：円)

額		調 定 額	収入済額	不納欠損額	収入未済額	備 考
節						
区 分	金 額					
						振興課) 11,418,564
2土地売払 収入	0	4,547,958	4,547,958	0	0	1 土地売払収入 4,547,958
3土地建物 売払収入	3,141,000	4,148,431	4,148,431	0	0	1 土地建物売払収入 4,148,431 (1)土地建物売払収 入 (3,148,431) (2)田代地区堆肥舎 建物売払収入 (1,000,000)
		100,000	100,000	0	0	
1物品売払 収入	100,000	100,000	100,000	0	0	1 物品売払収入 100,000 (1)ピアノ売払収入 (100,000)
		468,151,831	468,151,831	0	0	
		468,151,831	468,151,831	0	0	
		1,022,773	1,022,773	0	0	
1一般寄附 金	1,000	1,022,773	1,022,773	0	0	1 一般寄附金 1,022,773
		2,245,700	2,245,700	0	0	
1教育費寄 附金	2,300,000	2,245,700	2,245,700	0	0	1 高校生スクールバ ス運営協議会寄附 金 2,245,700
		464,883,358	464,883,358	0	0	
1ふるさと 寄付金(納税)	464,196,000	464,883,358	464,883,358	0	0	1 ふるさと寄付金(納税) 419,393,358 2 ふるさと応援寄附 金(企業版ふるさ と納税) 45,100,000 (1)企業版ふるさと 寄付金(企画課) (14,800,000) (2)企業版ふるさと 寄付金(農林振 興課) (30,000,000)

(款) 18 寄附金
(項) 1 寄附金

款 項 目			予 算			現 計
			当初予算額	補正予算額	継続費及び繰越事業費繰越財源充当額	
19		繰入金	962,565,000	△656,575,000	38,055,000	344,045,000
	1	特別会計繰入金	8,127,000	15,009,000	0	23,136,000
		3 介護保険事業特別会計繰入金	1,000	0	0	1,000
		4 簡易水道事業特別会計繰入金	1,000	0	0	1,000
		5 農業集落排水事業特別会計繰入金	1,000	0	0	1,000
		6 診療所事業特別会計繰入金	1,000	0	0	1,000
		7 後期高齢者医療特別会計繰入金	8,123,000	15,009,000	0	23,132,000
	2	基金繰入金	954,438,000	△671,584,000	38,055,000	320,909,000
		1 財政調整基金繰入金	889,465,000	△889,465,000	0	0
		4 内水面魚族繁殖保護基金繰入金	1,250,000	△1,040,000	0	210,000

(一般会計)

(単位：円)

額		調 定 額	収入済額	不納欠損額	収入未済額	備 考
節						
区 分	金 額					
						(3)企業版ふるさと 寄付金（建設課 ）（300,000） 3 美郷版ふるさと応 援寄付金 390,000
		332,843,076	332,843,076	0	0	
		22,799,076	22,799,076	0	0	
				0	0	
1介護保険 事業特別 会計繰入 金	1,000			0	0	
				0	0	
1簡易水道 事業特別 会計繰入 金	1,000			0	0	
				0	0	
1農業集落 排水事業 特別会計 繰入金	1,000			0	0	
				0	0	
1診療所事 業特別会 計繰入金	1,000			0	0	
		22,799,076	22,799,076	0	0	
1後期高齢 者医療特 別会計繰 入金	23,132,000	22,799,076	22,799,076	0	0	1 後期高齢者医療特 別会計繰入金 22,799,076
		310,044,000	310,044,000	0	0	
				0	0	
1財政調整 基金繰入 金	0			0	0	
		210,000	210,000	0	0	

(款) 19 繰入金
(項) 2 基金繰入金

款 項 目			予 算			現
			当初予算額	補正予算額	継続費及び繰越 事業費繰越財源 充 当 額	計
	5	公共施設等整備基金繰入金	0	40,000,000	34,405,000	74,405,000
	13	地域福祉基金繰入金	0	6,100,000	0	6,100,000
	14	合併市町村振興基金繰入金	16,834,000	△16,834,000	0	0
	15	森林環境譲与税基金繰入金	46,889,000	△3,500,000	0	43,389,000
	16	ふるさと応援基金繰入金	0	193,155,000	3,650,000	196,805,000
20		繰越金	50,000,000	108,300,000	135,056,000	293,356,000
	1	繰越金	50,000,000	108,300,000	135,056,000	293,356,000
	1	繰越金	50,000,000	108,300,000	135,056,000	293,356,000
21		諸収入	42,847,000	22,997,000	0	65,844,000
	1	町預金利子	1,000	0	0	1,000
	1	町預金利子	1,000	0	0	1,000
	2	貸付金元利収入	20,061,000	△769,000	0	19,292,000
	1	総務費貸付金元利収入	2,000,000	△2,000,000	0	0
	3	農林水産業振興資金貸付金元利収入	8,000,000	0	0	8,000,000

(一般会計)

(単位：円)

額		調 定 額	収入済額	不納欠損額	収入未済額	備 考
節						
区 分	金 額					
1内水面魚族繁殖保護基金繰入金	210,000	210,000	210,000	0	0	1 内水面魚族繁殖保護基金繰入金 210,000
		63,600,000	63,600,000	0	0	
1公共施設等整備基金繰入金	74,405,000	63,600,000	63,600,000	0	0	1 公共施設等整備基金繰入金 63,600,000
		6,100,000	6,100,000	0	0	
1地域福祉基金繰入金	6,100,000	6,100,000	6,100,000	0	0	1 地域福祉基金繰入金 6,100,000
				0	0	
1合併市町村振興基金繰入金	0			0	0	
		43,329,000	43,329,000	0	0	
1森林環境譲与税基金繰入金	43,389,000	43,329,000	43,329,000	0	0	1 森林環境譲与税基金繰入金 43,329,000
		196,805,000	196,805,000	0	0	
1ふるさと応援基金繰入金	196,805,000	196,805,000	196,805,000	0	0	1 ふるさと応援基金繰入金 196,805,000
		293,356,946	293,356,946	0	0	
		293,356,946	293,356,946	0	0	
		293,356,946	293,356,946	0	0	
1繰越金	293,356,000	293,356,946	293,356,946	0	0	1 繰越金 293,356,946
		71,137,450	71,137,450	0	0	
		999	999	0	0	
		999	999	0	0	
1町預金利子	1,000	999	999	0	0	1 町預金利子 999
		19,235,834	19,235,834	0	0	
				0	0	
1総務費貸付金元利収入	0			0	0	
		8,000,000	8,000,000	0	0	

(款) 21 諸収入
(項) 2 貸付金元利収入

款 項 目			予 算			現
			当初予算額	補正予算額	継続費及び繰越 事業費繰越財源 充 当 額	計
	4	商工費貸付金元利収入	10,061,000	1,231,000	0	11,292,000
3		受託事業収入	301,000	961,000	0	1,262,000
	1	民生費受託事業収入	1,000	961,000	0	962,000
	2	農業者年金基金受託事業収入	300,000	0	0	300,000
4		延滞金・加算金及び過料	3,000	26,000	0	29,000
	1	延滞金	3,000	26,000	0	29,000
5		雑入	22,481,000	22,779,000	0	45,260,000
	1	雑入	22,481,000	22,779,000	0	45,260,000

(一般会計)

(単位：円)

額		調 定 額	収入済額	不納欠損額	収入未済額	備 考
節						
区 分	金 額					
1農業振興 資金貸付 金元利収 入	8,000,000	8,000,000	8,000,000	0	0	1 栗加工施設運営資 金貸付金元利収入 8,000,000
		11,235,834	11,235,834	0	0	
1商工振興 資金貸付 金元利収 入	10,060,000	10,003,834	10,003,834	0	0	1 商工業振興資金貸 付金元利収入 10,003,834
2観光振興 資金貸付 金元利収 入	1,232,000	1,232,000	1,232,000	0	0	1 第三セクター振興 資金貸付金元利収 入 1,232,000
		2,891,570	2,891,570	0	0	
		2,565,670	2,565,670	0	0	
2児童福祉 費受託事 業収入	962,000	2,565,670	2,565,670	0	0	1 保育所児童措置費 2,565,670 (1) 保育受託事業収 入 (2,565,670)
		325,900	325,900	0	0	
1農業者年 金基金受 託事業収 入	300,000	325,900	325,900	0	0	1 農業者年金基金受 託事業収入 325,900
		29,276	29,276	0	0	
		29,276	29,276	0	0	
1延滞金	29,000	29,276	29,276	0	0	1 町税延滞金 29,276 (1) 町・県民税延滞 金 (4,876) (2) 軽自動車税延滞 金 (24,400)
		48,979,771	48,979,771	0	0	
		48,979,771	48,979,771	0	0	
1雑入	33,915,000	37,565,050	37,565,050	0	0	1 軽自動車標識弁償 金 1,600 2 百済文庫書籍販売 金 86,671 3 保育所職員給食費 1,967,420

(款) 21 諸収入
 (項) 5 雑入

款 項 目	予 算			現
	当初予算額	補正予算額	継続費及び繰越 事業費繰越財源 充 当 額	計

(一般会計)

(単位：円)

額		調 定 額	収入済額	不納欠損額	収入未済額	備 考
節						
区 分	金 額					
						4 農地保有合理化事業事務委託金 20,000
						5 葉桜顕彰会会員負担金 7,000
						6 みどりの少年団育成事業助成金 56,000
						7 診療所電気代 183,551 (1)北郷国保診療所 電気代 (183,551)
						8 県営林道事業用地 対策推進協議会負担金 910,698
						9 百済物産品販売金 4,500
						10 林業後継者育英資金貸与事業返還事務費 155,000
						11 学校給食用パン輸送補助金 144,000
						12 配食サービス事業利用者負担金 3,061,800
						13 生活管理指導短期宿泊事業利用者負担金 993,640 (1)生活管理指導短期宿泊事業利用者負担金(清翠園短期入所) (988,840) (2)過年度分生活管理指導短期宿泊利用負担(清翠園) (4,800)
						14 情報化関連行事開

(款) 21 諸収入
(項) 5 雑入

款 項 目	予 算			現
	当初予算額	補正予算額	継続費及び繰越 事業費繰越財源 充 当 額	計

(一般会計)

(単位：円)

額		調 定 額	収入済額	不納欠損額	収入未済額	備 考
節						
区 分	金 額					
						催事業補助金 100,000
						15 コミュニティ助成 事業助成金 4,700,000
						16 備長炭ブランド強 化対策事業負担金 返還金 310,185
						17 電気料負担金 132,700 (1) ウェザーニュー スライブカメラ 電気料負担金 (5,060) (2) 北郷歯科診療所 電気料負担金 (127,640)
						18 宿泊事業者感染防 止対策補助金 3,971,000
						19 優秀映画鑑賞推進 事業観覧料 13,200
						20 各種検診個人負担 金 2,336,200 (1) 胃がん検診自己 負担金 (320,100) (2) 子宮ガン検診自 己負担金 (141,200) (3) 大腸がん検診自 己負担金 (342,500) (4) 乳がん検診自己 負担金 (610,200) (5) 肺がん検診自己 負担金 (755,700)

(款) 21 諸収入
(項) 5 雑入

款 項 目	予 算			現
	当初予算額	補正予算額	継続費及び繰越 事業費繰越財源 充 当 額	計

(一般会計)

(単位：円)

額		調 定 額	収入済額	不納欠損額	収入未済額	備 考
節						
区 分	金 額					
						(6)前立腺がん検診 自己負担金 (166,500)
						21 交通災害共済事務 取扱交付金 29,700
						22 リサイクル品引渡 収入 263,149 (1)アルミ缶等引渡 収入 (109,715) (2)有償入札処分抛 出金 (153,434)
						23 未熟児養育医療個 人負担金 3,120
						24 放課後児童健全育 成事業個人負担金 286,120
						25 博物館事業負担金 731,000 (1)博物館事業NPO 法人負担金 (731,000)
						26 補助金等返還金 565,737 (1)畜産・酪農収益 力強化整備特別 対策事業補助金 返還金 (565,737)
						27 地図代 900
						28 町広報誌送料 54,000
						29 公衆電話委託手 数料 8,675 (1)公衆電話委託手 数料 (2,405) (2)公衆電話委託手 数料(西郷NHC) (6,270)
						30 後期高齢者医療特

(款) 21 諸収入
(項) 5 雑入

款 項 目	予 算			現
	当初予算額	補正予算額	継続費及び繰越事業費繰越財源 充 当 額	計

(一般会計)

(単位：円)

額		調 定 額	収入済額	不納欠損額	収入未済額	備 考
節						
区 分	金 額					
						別対策事業補助金 2,518,494
						31 太陽光発電販売収入 8,666
						32 団体生命共済剰余金 293,360
						33 自動販売機設置電気代 136,709
						(1)自動販売機設置電気代 (69,000)
						(2)自動販売機設置電気代 (67,709)
						34 旧村史販売金 5,000
						35 県町村会町村主催研修支援事業助成金 250,000
						36 美郷町観光名刺売上金 3,500
						37 北郷林業センター洗濯機使用料 138,700
						38 臨地実習指導交付金 8,064
						39 高齢者生活福祉センター利用者負担金 53,008
						(1)南郷高齢者生活福祉センター利用料 (53,008)
						40 かんぼ生命保険料取扱事務手数料 86,166
						41 給水施設維持管理負担金 52,416
						(1)給水施設維持管理負担金 (企画情報課) (17,472)
						(2)給水施設維持管

(款) 21 諸収入
(項) 5 雑入

款 項 目	予 算			現
	当初予算額	補正予算額	継続費及び繰越 事業費繰越財源 充 当 額	計

(一般会計)

(単位：円)

額		調 定 額	収入済額	不納欠損額	収入未済額	備 考
節						
区 分	金 額					
						理負担金(企画 情報課) (34,944)
						42 災害共済掛金個人 負担金 115,490 (1)スポーツ災害共 済掛金個人負担 金幼稚園児・小 中学生 (115,490)
						43 公共施設消耗品費 負担金 2,672
						44 消防団福祉共済事 務費 109,936
						45 自動販売機売上手 手数料 176,602 (1)自動販売機売上 手数料 (159,203) (2)自動販売機売上 手数料 (17,399)
						46 市町村振興協会市 町村交付金 2,810,723
						47 臨時職員雇用保険 個人負担金 653,592
						48 過年度収入 379,566 (1)過年度重心医療 高額療養費 (163,727) (2)過年度重心高額 介護合算金 (215,839)
						49 過年度補助金給付 金等返還金 474,369 (1)中山間直接支払 交付金遡及返還

(款) 21 諸収入
(項) 5 雑入

款 項 目	予 算			現 計
	当初予算額	補正予算額	継続費及び繰越 事業費繰越財源 充 当 額	

(一般会計)

(単位：円)

額		調 定 額	収入済額	不納欠損額	収入未済額	備 考
節						
区 分	金 額					
						金 (474,369) 50 雑入 8,190,451 (1)建物災害共済分 担金返戻金 (1,382) (2)板ヶ原オートキ ャンプ場まごこ ろ収入 (83,416) (3)公共施設光熱水 費負担金 (101,673) (4)公共施設光熱水 費負担金 (435,532) (5)地域おこし協力 隊任務完了によ る住宅退去敷金 精算返還金(農 林振興課) (14,700) (6)コロナ療養宿泊 施設負担金 (44,740) (7)農産物加工材料 代負担金 (8,400) (8)県営発電所周辺 地域振興事業助 成金 (985,000) (9)東臼杵広域福祉 協議会郵便料 (20,796) (10)学校給食費 (5,351,250) (11)町章購入代金 (27,135) (12)北郷林業センタ ー使用料 (16,700) (13)出捐金の返還贈

(款) 21 諸収入
(項) 5 雑入

款 項 目			予 算			現 計
			当初予算額	補正予算額	継続費及び繰越事業費繰越財源充当額	
22		町債	581,800,000	△65,549,000	64,800,000	581,051,000
	1	町債	581,800,000	△65,549,000	64,800,000	581,051,000
		4 公共事業等債	35,400,000	△7,400,000	0	28,000,000
		5 災害復旧事業債	75,600,000	△52,700,000	21,200,000	44,100,000
		6 臨時財政対策債	100,000,000	52,351,000	0	152,351,000
		20 過疎対策事業債	324,400,000	△45,900,000	30,100,000	308,600,000

(一般会計)

(単位：円)

額		調 定 額	収入済額	不納欠損額	収入未済額	備 考
節						
区 分	金 額					
						与 (272,000) (14)損失補償費 (700,000) (15)上八峡地区消火 栓BOX移転補償 金 (127,727)
2家畜診療 技術料	9,825,000	9,914,721	9,914,721	0	0	1 診療技術料 3,144,187 2 獣医師嘱託料 6,770,534
4助成金	1,520,000	1,500,000	1,500,000	0	0	1 交通安全共済助成 金 1,500,000
		540,351,000	540,351,000	0	0	
		540,351,000	540,351,000	0	0	
		28,000,000	28,000,000	0	0	
2急傾斜地 崩壊対策 事業債	13,200,000	13,200,000	13,200,000	0	0	1 県営急傾斜地崩壊 対策事業債 13,200,000
3農山漁村 地域整備 事業債	14,800,000	14,800,000	14,800,000	0	0	1 県営中山間地機総 合整備事業負担金 債 14,800,000
		38,000,000	38,000,000	0	0	
1農林水産 施設災害 復旧債	17,500,000	12,300,000	12,300,000	0	0	1 林業用施設災害復 旧債 12,300,000 (1)現年発生林業施 設災害復旧債 (9,200,000) (2)過年発生林業施 設災害復旧債 (3,100,000)
2公共土木 施設災害 復旧債	26,600,000	25,700,000	25,700,000	0	0	1 公共土木施設災害 復旧債 25,700,000 (1)現年発生公共土 木施設災害復旧 債 (25,700,000)
		152,351,000	152,351,000	0	0	
1臨時財政 対策債	152,351,000	152,351,000	152,351,000	0	0	1 臨時財政対策債 152,351,000
		282,800,000	282,800,000	0	0	

(款) 22 町債
(項) 1 町債

款 項 目	予 算			現
	当初予算額	補正予算額	継続費及び繰越 事業費繰越財源 充 当 額	計

(一般会計)

(単位：円)

額		調 定 額	収入済額	不納欠損額	収入未済額	備 考
節						
区 分	金 額					
1林道整備 事業債	95,900,000	95,900,000	95,900,000	0	0	1 林道整備事業債 95,900,000 (1) 県営林道整備事 業負担金債 (過 疎) (6,100,000) (2) 県単林道舗装事 業債 (過疎) (45,900,000) (3) 町単林道整備事 業債 (過疎) (9,100,000) (4) 地方創生道整備 推進交付金事業 債 (林道整備) (30,600,000) (5) 森林資源循環利 用林道整備事業 債 (4,200,000)
2町道整備 事業債	69,700,000	43,900,000	43,900,000	0	0	1 町道整備事業債 43,900,000 (1) 防災・安全交付 金債 (通学路対 策) (7,200,000) (2) 町単町道整備事 業債 (過疎) (24,800,000) (3) 防災・安全交付 金債 (通学路対 策) (8,900,000) (4) 地方創生道整備 推進交付金事業 債 (町道整備) (3,000,000)
3消防施設 整備事業 債	0			0	0	

(款) 22 町債
(項) 1 町債

款 項 目			予 算			現
			当初予算額	補正予算額	継続費及び繰越 事業費繰越財源 充 当 額	計
	21	辺地対策事業債	46,400,000	△11,900,000	13,500,000	48,000,000
歳 入 合 計			7,903,443,000	1,100,583,000	769,497,000	9,773,523,000

(一般会計)

(単位：円)

額		調 定 額	収入済額	不納欠損額	収入未済額	備 考
節						
区 分	金 額					
8観光施設 整備事業 債	32,400,000	32,400,000	32,400,000	0	0	1 観光施設整備事業 債 32,400,000
10ソフト事 業債	110,600,000	110,600,000	110,600,000	0	0	1 住宅対策事業債 13,000,000 2 就学支援事業債 5,800,000 3 救急救命対策事業 債 91,800,000
		39,200,000	39,200,000	0	0	
1町道整備 事業債	48,000,000	39,200,000	39,200,000	0	0	1 町道整備事業債 39,200,000 (1) 防災・安全交付 金債（道路環境 の整備 辺地町 道） (7,400,000) (2) 道整備交付金事 業債（道路新設 改良） (6,100,000) (3) 防災・安全交付 金債（通学路対 策 辺地町道） (9,900,000) (4) 防災・安全交付 金債（道路環境 の整備 辺地町 道） (1,100,000) (5) 道整備交付金事 業債（道路新設 改良） (14,700,000)
		9,209,799,448	9,202,469,061	159,900	7,170,487	

(款) 1 議会費
(項) 1 議会費

款 項 目			予 算 現				
			当 初 予 算 額	補 正 予 算 額	継 続 費 及 び 繰 越 事 業 費 繰 越 額	予 備 費 支 出 及 び 流 用 増 減	計
1		議会費	68,736,000	△7,179,000	0	0	61,557,000
	1	議会費	68,736,000	△7,179,000	0	0	61,557,000
		1 議会費	68,736,000	△7,179,000	0	0	61,557,000

(一般会計)

(単位：円)

額		支出済額	翌年度繰越額	不用額	備 考
節			継続費通次繰越		
区 分	金 額		繰越明許費 事故繰越し		
		60,632,237		924,763	
		60,632,237		924,763	
		60,632,237		924,763	
1 報 酬	26,040,000	25,914,985		125,015	1 議員人件費 42,358,435
2 給 料	7,052,000	7,036,200		15,800	議員報酬 (25,908,209)
3 職員手当等	11,927,000	11,833,220		93,780	議員期末手当 (8,221,226)
4 共 済 費	10,578,000	10,501,076		76,924	議員共済会負担金
7 報 償 費	28,000	27,900		100	(8,064,000)
8 旅 費	1,216,000	1,037,823		178,177	議員共済会事務費負担金
9 交 際 費	150,000	50,660		99,340	(165,000)
10 需 用 費	736,000	674,292		61,708	2 議会活動費 2,957,405
11 役 務 費	1,089,000	1,014,780		74,220	報酬 (パートタイム会計年
12 委 託 料	798,000	647,501		150,499	度任用職員) (6,776)
13 使用料及び 賃借料	416,000	404,400		11,600	議会広報モニター謝礼
18 負担金補助 及び交付金	1,527,000	1,489,400		37,600	(27,900)
					議員費用弁償 (953,023)
					普通旅費 (84,800)
					議長交際費 (50,660)
					燃料費 (22,286)
					印刷製本費 (314,160)
					駐車場使用料 (8,400)
					県町村議会議長会負担金
					(1,217,000)
					郡町村議会議長会負担金
					(256,000)
					入郷地域開発期成同盟会負
					担金 (9,500)
					日向市東臼杵郡町村議会議
					長連絡会負担金 (6,900)
					3 議会一般経費 2,396,127
					消耗品費 (事務用品)
					(45,702)
					消耗品費 (コピー、プリン
					ター、FAX) (13,200)
					消耗品費 (書籍、新聞、資
					料代等) (177,744)
					印刷製本費 (33,000)
					修繕費 (その他の備品)
					(68,200)
					タブレット通信費

(款) 1 議会費
(項) 1 議会費

款 項 目				予 算			現
				当 初 予 算 額	補 正 予 算 額	継 続 費 及 び 繰 越 事 業 費 繰 越 額	予 備 費 支 出 及 び 流 用 増 減
2		総務費	1,357,597,000	△12,312,000	36,101,000	3,992,876	1,385,378,876
	1	総務管理費	1,232,600,000	△7,076,000	36,101,000	3,907,590	1,265,532,590
		1 一般管理費	565,708,000	△20,298,000	0	1,426,790	546,836,790

(一般会計)

(単位：円)

額		支出済額	翌年度繰越額	不用額	備 考
節			継続費通次繰越		
区 分	金 額		繰越明許費 事故繰越し		
					(1,014,780) 議事録翻訳委託料 (547,501) タブレット端末設定委託料 (100,000) タブレットサービス利用料 (396,000) 4 一般職員人件費(議会) 12,920,270 給料 (7,036,200) 扶養手当 (78,000) 通勤手当 (154,800) 管理職手当 (480,000) 期末手当 (1,661,336) 勤勉手当 (1,237,858) 県市町村職員共済組合負担 金 (2,272,076)
		1,330,944,991	繰越明許費 1,161,000	53,272,885	
		1,222,022,202	繰越明許費 1,161,000	42,349,388	
		527,223,676		19,613,114	
1 報 酬	7,959,520	5,801,830		2,157,690	1 公会計制度 2,934,800
2 給 料	166,006,290	165,044,646		961,644	新公会計制度財務諸表作成 業務委託料 (2,934,800)
3 職員手当等	80,685,200	77,684,766		3,000,434	2 総務一般経費 29,593,327
4 共 済 費	96,612,000	86,650,215		9,961,785	職員研修講師謝礼 (360,000)
7 報 償 費	415,000	375,000		40,000	職員採用試験採点謝礼 (15,000)
8 旅 費	2,457,000	1,176,870		1,280,130	普通旅費 (1,031,130)
9 交 際 費	690,000	584,344		105,656	町長交際費 (584,344)
10 需 用 費	8,612,000	8,013,293		598,707	消耗品費(事務用品) (317,510)
11 役 務 費	12,492,500	11,767,085		725,415	消耗品費(コピー、プリン ター、FAX) (2,878,004)
12 委 託 料	5,079,000	5,024,800		54,200	消耗品費(書籍、新聞、資 料代等) (216,151)
13 使用料及び 賃借料	3,406,280	2,945,628		460,652	共有消耗品費 (1,227,868)
18 負担金補助 及び交付金	162,422,000	162,155,199		266,801	

(款) 2 総務費
(項) 1 総務管理費

款 項 目	予 算				現
	当 初 予 算 額	補 正 予 算 額	継 続 費 及 び 繰 越 事 業 費 繰 越 額	予 備 費 支 出 及 び 流 用 増 減	計

(一般会計)

(単位：円)

額		支出済額	翌年度繰越額	不用額	備 考
節			継続費通次繰越		
区 分	金 額		繰越明許費 事故繰越し		
					食糧費 (10,079)
					食糧費(常勤職員懇親会) (54,000)
					印刷製本費 (1,920,655)
					電話料 (1,891,579)
					郵便料 (4,783,940)
					切手代 (108,600)
					タブレット通信費 (568,764)
					職員健康診査手数料 (2,914,570)
					安全運転管理者講習会受講料 (13,500)
					職員研修参加手数料 (48,950)
					総合賠償補償保険料 (574,816)
					例規集整備業務委託料 (2,090,000)
					有料道路使用料 (116,800)
					タクシー使用料 (14,540)
					県総合事務組合駐車場借上料 (240,000)
					印刷機リース料 (141,328)
					例規システム使用料 (594,000)
					複合機借上料 (528,000)
					例規システムL G W A N使用料 (211,200)
					県町村会負担金 (1,056,000)
					郡町村会負担金 (2,436,000)
					非常勤職員公務災害補償組合負担金 (714,719)
					社会保険協会負担金 (17,100)
					日向地区安全運転管理者協議会負担金 (10,000)
					職員採用統一試験負担金

(款) 2 総務費
(項) 1 総務管理費

款 項 目	予 算				現 計
	当 初 予 算 額	補 正 予 算 額	継 続 費 及 び 繰 越 事 業 費 繰 越 額	予 備 費 支 出 及 び 流 用 増 減	

(一般会計)

(単位：円)

額		支出済額	翌年度繰越額	不用額	備 考
節			継続費通次繰越		
区 分	金 額		繰越明許費 事故繰越し		
					(60,960)
					町村長等行政調査基金負担金 (250,000)
					平和首長会議負担金 (2,000)
					県行政相談委員協議会会費負担金 (4,500)
					職員人間ドック補助金 (1,463,300)
					美郷町職員自主政策研究グループ活動補助金 (123,420)
					3 南郷支所一般経費
					1,855,782
					消耗品費（コピー、プリンター、FAX） (377,066)
					消耗品費（書籍、新聞、資料代等） (61,200)
					共有消耗品費 (192,497)
					電話料 (349,007)
					郵便料 (53,572)
					切手代 (5,960)
					印刷機リース料 (816,480)
					4 北郷支所一般経費
					1,426,111
					普通旅費 (3,000)
					消耗品費（コピー、プリンター、FAX） (442,647)
					消耗品費（書籍、新聞、資料代等） (60,300)
					共有消耗品費 (183,057)
					電話料 (410,913)
					郵便料 (42,914)
					印刷機リース料 (265,680)
					イベント用品リース料 (17,600)
					5 財務一般経費 76,259
					普通旅費 (4,000)
					消耗品費（書籍、新聞、資料代等） (72,259)

(単位：円)

額		支出済額	翌年度繰越額	不用額	備考
節			継続費通次繰越		
区分	金額		繰越明許費 事故繰越し		
					6 一般・特別職員人件費(総務) 450,304,130 給料 (157,125,126) 期末手当(特別職) (4,882,927) 扶養手当 (3,829,500) 住居手当 (1,365,349) 通勤手当 (2,364,800) 管理職手当 (2,928,000) 期末手当 (33,043,803) 勤勉手当 (24,316,066) 児童手当 (1,630,000) 時間外勤務手当 (602,841) 縣市町村職員共済組合負担金 (48,868,220) 縣市町村職員共済組合負担金追加費用 (11,909,380) 公務災害補償基金負担金 (1,302,257) 旧恩給組合条例払込金 (118,661) 県総合事務組合退職手当負担金 (156,017,200)
					7 非常勤職員管理 41,033,267 (1) 非常勤職員社会保険費 (23,508,569) 会計年度任用職員社会保険料負担金 (22,019,828) 会計年度任用職員雇用保険料負担金 (1,220,805) 会計年度任用職員労災保険料負担金 (267,936) (2) 会計年度任用職員人件費 (一般管理費：事務) (4,048,022) 報酬(パートタイム会計年度任用職員) (3,224,408) 期末手当(パートタイム会計年度任用職員)

(款) 2 総務費
(項) 1 総務管理費

款 項 目				予 算			現
				当 初 予 算 額	補 正 予 算 額	継 続 費 及 び 繰 越 事 業 費 繰 越 額	予 備 費 支 出 及 び 流 用 増 減
2	財産管理費	110,896,000	45,844,000	20,910,000	129,000	177,779,000	

(一般会計)

(単位：円)

額		支出済額	翌年度繰越額	不用額	備 考
節			継続費通次繰越		
区 分	金 額		繰越明許費 事故繰越し		
					(688,014) 費用弁償（会計年度職員通 勤手当） (135,600) (3)会計年度任用職員人件費 （一般管理費：事業） (6,348,504) 報酬（パートタイム会計年 度任用職員） (2,577,422) 給料（フルタイム会計年度 任用職員） (2,647,200) 期末手当（フルタイム会計 年度任用職員） (562,530) 期末手当（パートタイム会 計年度任用職員） (263,527) 通勤手当（フルタイム会計 年度任用職員） (85,200) 時間外勤務手当（フルタイ ム会計年度任用職員） (209,485) 費用弁償（会計年度職員通 勤手当） (3,140) (4)再任用職員人件費（一般 管理費） (7,128,172) 給料 (5,272,320) 通勤手当 (38,400) 期末手当 (237,252) 勤勉手当 (637,072) 再任用職員社会保険料負担 金 (943,128)
		173,064,403		4,714,597	
1 報 酬	13,799,000	13,156,960		642,040	1 本所庁舎管理費
3 職員手当等	3,295,000	3,028,164		266,836	32,469,463
8 旅 費	467,000	464,350		2,650	消耗品費（施設管理）
10 需用費	21,760,000	18,829,071		2,930,929	(92,095)
11 役 務 費	11,968,000	11,827,863		140,137	電気料 (4,350,688)
12 委 託 料	25,649,000	25,636,050		12,950	水道料 (124,232)
13 使用料及び 賃借料	3,514,000	3,135,745		378,255	ガス代 (61,060) 公有建物共済保険料 (8,254,444)

(款) 2 総務費
(項) 1 総務管理費

款 項 目	予 算			現	
	当 初 予 算 額	補 正 予 算 額	継 続 費 及 び 繰 越 事 業 費 繰 越 額	予 備 費 支 出 及 び 流 用 増 減	計

(一般会計)

(単位：円)

額		支出済額	翌年度繰越額 継続費通次繰越 繰越明許費 事故繰越し	不用額	備 考
節					
区 分	金 額				
14 工事請負費	94,670,000	94,668,100		1,900	電気保安業務委託料 (198,000)
17 備品購入費	2,446,000	2,107,600		338,400	
26 公 課 費	211,000	210,500		500	庁舎等警備委託料 (17,783,040) 消防設備保守点検委託料 (314,600) エレベーター保守委託料 (514,800) 清掃業務委託料 (656,760) 集落排水施設使用料 (119,744) 2 南郷庁舎管理費 3,888,394 消耗品費 (施設管理) (34,654) 燃料費 (25,534) 電気料 (2,806,734) 水道料 (34,392) ガス代 (24,960) 電気保安業務委託料 (198,000) 消防設備保守点検委託料 (148,500) エレベーター保守委託料 (462,000) 庁舎等清掃委託料 (113,300) 集落排水施設使用料 (40,320) 3 北郷庁舎管理費 3,415,259 消耗品費 (施設管理) (32,298) 電気料 (2,760,577) 水道料 (45,754) ガス代 (199,310) 消防用施設点検手数料 (198,000) 電気保安業務委託料 (132,000) 集落排水施設使用料 (47,320)

(款) 2 総務費
 (項) 1 総務管理費

款 項 目	予 算				現
	当 初 予 算 額	補 正 予 算 額	継 続 費 及 び 繰 越 事 業 費 繰 越 額	予 備 費 支 出 及 び 流 用 増 減	計

(一般会計)

(単位：円)

額		支出済額	翌年度繰越額	不用額	備 考
節			継続費通次繰越		
区 分	金 額		繰越明許費 事故繰越し		
					4 本所庁舎維持改修費 46,200 庁舎維持補修工事請負費 (46,200)
					5 南郷庁舎維持改修費 30,800 修繕費（施設管理） (30,800)
					6 北郷庁舎維持改修費 98,206,550 修繕費（施設管理） (182,350) 建築確認申請審査等手数料 (198,000) 工事監理委託料 (3,190,000) 北郷支所改修工事設計委託料 (242,000) 北郷支所改修工事請負費 (78,654,200) 北郷支所改修工事請負費 (15,740,000)
					7 その他財産管理費 22,448,893 報酬（パートタイム会計年度任用職員） (13,156,960) 期末手当（パートタイム会計年度任用職員） (3,028,164) 費用弁償（会計年度職員通勤手当） (464,350) 消耗品費 (2,865,665) 公共施設維持管理消耗品 (55,715) 消耗品費（感染症対策） (2,809,950) 公共施設維持管理燃料費 (66,298) 修繕費（施設管理）

(款) 2 総務費
 (項) 1 総務管理費

款 項 目	予 算				現 計
	当 初 予 算 額	補 正 予 算 額	継 続 費 及 び 繰 越 事 業 費 繰 越 額	予 備 費 支 出 及 び 流 用 増 減	

(一般会計)

(単位：円)

額		支出済額	翌年度繰越額	不用額	備 考
節			継続費通次繰越		
区 分	金 額		繰越明許費 事故繰越し		
					(249, 106)
					登記手数料 (61, 339)
					作業従事者特別教育受講料 (11, 750)
					公有財産台帳整備業務委託 料 (1, 479, 500)
					駐車場等土地借上料 (712, 000)
					放送受信料 (353, 761)
					8 その他財産管理費（南郷地 域課） 1, 443, 814
					公共施設維持管理消耗品 (80, 313)
					公共施設維持管理燃料費 (97, 545)
					電気料 (565, 827)
					水道料 (34, 862)
					ガス代 (29, 330)
					修繕費（施設管理） (89, 717)
					作業従事者特別教育受講料 (18, 970)
					消防設備保守点検委託料 (44, 000)
					樹木撤去委託料 (159, 550)
					集落排水施設使用料 (41, 000)
					南郷茶屋改修工事請負費 (227, 700)
					公共施設維持管理備品購入 費 (55, 000)
					9 その他財産管理費（北郷地 域課） 2, 250, 546
					公共施設維持管理消耗品 (57, 154)
					公共施設維持管理燃料費 (77, 707)
					公共施設維持管理修繕費 (63, 085)
					公共施設維持管理備品購入

(款) 2 総務費
(項) 1 総務管理費

款 項 目			予 算				現
			当 初 予 算 額	補 正 予 算 額	継 続 費 及 び 繰 越 事 業 費 繰 越 額	予 備 費 支 出 及 び 流 用 増 減	計
	3	交通安全防犯 対策費	6,540,000	2,716,000	0	0	9,256,000

(一般会計)

(単位：円)

額		支出済額	翌年度繰越額	不用額	備 考
節			継続費通次繰越		
区 分	金 額		繰越明許費 事故繰越し		
					費 (33,000) 公共施設維持管理備品購入 費 (2,019,600) 10 庁用車管理購入費(財産管 理) 7,970,478 燃料費 (1,101,453) 修繕費(公用車管理) (1,923,735) 車検代行手数料 (113,300) 車検登録印紙代 (9,100) 公用車自賠責保険料 (106,190) 公用車損害共済保険料 (2,714,200) 庁用車リース料 (1,821,600) 自動車重量税 (180,900) 11 庁用車管理購入費(南郷地 域課) 462,436 燃料費 (209,220) 修繕費(公用車管理) (163,356) 車検代行手数料 (33,000) 車検登録印紙代 (2,600) 公用車自賠責保険料 (39,460) 自動車重量税 (14,800) 12 庁用車管理購入費(北郷地 域課) 431,570 燃料費 (275,175) 修繕費(公用車管理) (74,085) 車検代行手数料 (30,800) 車検登録印紙代 (2,700) 公用車自賠責保険料 (34,010) 自動車重量税 (14,800)
		8,844,687		411,313	
1 報 酬	0			0	1 防犯灯設置管理費

(款) 2 総務費
(項) 1 総務管理費

款 項 目	予 算				現 計
	当 初 予 算 額	補 正 予 算 額	継 続 費 及 び 繰 越 事 業 費 繰 越 額	予 備 費 支 出 及 び 流 用 増 減	

(一般会計)

(単位：円)

額		支出済額	翌年度繰越額	不用額	備 考
節			継続費通次繰越		
区 分	金 額		繰越明許費 事故繰越し		
7 報 償 費	1,983,000	1,983,000		0	4,667,394
8 旅 費	51,000	3,849		47,151	電気料 (2,579,369)
10 需 用 費	3,475,000	3,183,374		291,626	修繕費 (施設管理)
11 役 務 費	16,000	15,114		886	(589,535)
14 工事請負費	1,398,000	1,348,490		49,510	防犯灯設置工事請負費
17 備品購入費	1,521,000	1,502,160		18,840	(1,348,490)
18 負担金補助 及び交付金	812,000	808,700		3,300	防犯灯設置補助金 (150,000)
					2 防犯活動の推進 207,400
					県防犯協会連合会負担金 (3,600)
					日向地区防犯協会負担金 (169,800)
					県暴力追放県民会議負担金 (20,000)
					日向地区事業所等暴力団追 放協議会負担金 (5,000)
					県犯罪被害者支援センター 負担金 (9,000)
					3 交通指導員費 3,570,753
					報酬 (パートタイム会計年 度任用職員)
					退職功労金 (1,023,000)
					交通指導員謝礼 (960,000)
					交通指導員費用弁償 (2,849)
					消耗品費 (事業関係、その 他) (11,830)
					交通指導員災害補償保険料 (15,114)
					一般備品購入費 (1,502,160)
					日向地区交通指導員連絡協 議会負担金 (55,800)
					4 交通安全意識の高揚 398,140
					交通安全対策会議委員報酬
					交通安全対策協議会委員費 用弁償
					消耗品費 (事業関係、その

(款) 2 総務費
(項) 1 総務管理費

款 項 目			予 算				現
			当 初 予 算 額	補 正 予 算 額	継 続 費 及 び 繰 越 事 業 費 繰 越 額	予 備 費 支 出 及 び 流 用 増 減	計
	4	企画費	382,193,000	△45,861,000	12,331,000	289,300	348,952,300

(一般会計)

(単位：円)

額		支出済額	翌年度繰越額	不用額	備 考
節			継続費通次繰越		
区 分	金 額		繰越明許費 事故繰越し		
					他) (2,640) 日向地区交通安全協会負担 金 (395,500) 5 交通安全一般経費 1,000 普通旅費 (1,000)
		335,692,337		13,259,963	
1 報 酬	15,904,000	14,462,108		1,441,892	1 地域おこし活動事業
3 職員手当等	142,000			142,000	19,830,063
4 共 済 費	1,985,000	1,955,955		29,045	(1) 地域おこし活動費 (企画
7 報 償 費	164,881,000	164,600,937		280,063) (9,870,432)
8 旅 費	2,206,000	1,552,838		653,162	地域おこし協力隊報酬
10 需用費	2,753,900	1,770,137		983,763	(7,693,500)
11 役 務 費	74,564,000	73,912,638		651,362	地域おこし協力隊社会保険
12 委 託 料	52,038,400	49,194,627		2,843,773	料負担金 (1,082,555)
13 使用料及び 賃借料	1,072,000	1,065,760		6,240	地域おこし協力隊旅費
17 備品購入費	152,000	140,800		11,200	(334,200)
18 負担金補助 及び交付金	33,249,000	27,031,537		6,217,463	普通旅費 (369,152)
20 貸 付 金	0			0	消耗品費 (事業関係、その 他) (24,225)
26 公 課 費	5,000	5,000		0	浄化槽保守点検委託料
					(11,000)
					住宅借上料 (355,800)
					(2) 地域おこし活動費 (一般
) (220,000)
					募集広告料 (220,000)
					(3) 地域おこし活動費 (政策
					推進) (9,739,631)
					地域おこし協力隊報酬
					(6,454,650)
					地域おこし協力隊社会保険
					料負担金 (873,400)
					地域おこし協力隊旅費
					(300,400)
					普通旅費 (319,305)
					消耗品費 (事業関係、その 他) (96,942)
					燃料費 (5,314)
					講習会受講料 (304,620)
					地域おこし協力隊活動支援
					委託料 (715,000)

(単位：円)

額		支出済額	翌年度繰越額	不用額	備 考
節			継続費通次繰越		
区 分	金 額		繰越明許費 事故繰越し		
					住宅借上料 (670,000)
					2 定住対策事業 7,252,674
					(1) 空家対策事業費
					(5,530,106)
					空家等対策協議会委員報酬
					(31,000)
					空家等対策協議会費用弁償
					(5,106)
					空家利活用推進事業補助金
					(329,000)
					老朽危険家屋等除去促進事業補助金 (2,670,000)
					空家対策支援事業補助金
					(2,495,000)
					(2) 移住・定住対策事業費
					(146,350)
					美郷特産支給プロジェクト
					褒賞費 (32,000)
					普通旅費 (5,000)
					美郷町定住促進賃貸住宅家賃補助金 (109,350)
					(3) お試し滞在施設管理費
					(1,576,218)
					報酬 (パートタイム会計年度任用職員) (83,558)
					費用弁償 (会計年度職員通勤手当) (10,640)
					消耗品費 (事業関係、その他) (4,000)
					電気料 (91,059)
					水道料 (52,416)
					ガス代 (79,480)
					修繕費 (施設管理)
					(262,900)
					インターネット回線料
					(66,000)
					電話料 (31,805)
					石峠交流施設管理運営委託料 (828,000)
					施設調査委託料 (26,400)

(款) 2 総務費
(項) 1 総務管理費

款 項 目	予 算				現
	当 初 予 算 額	補 正 予 算 額	継 続 費 及 び 繰 越 事 業 費 繰 越 額	予 備 費 支 出 及 び 流 用 増 減	計

(一般会計)

(単位：円)

額		支出済額	翌年度繰越額	不用額	備 考
節			継続費通次繰越		
区 分	金 額		繰越明許費 事故繰越し		
					放送受信料 (39,960)
					3 各種計画策定経費 147,609
					美郷町総合計画審議委員会報酬 (130,700)
					美郷町総合計画審議委員会費用弁償 (16,909)
					4 総合戦略策定事業(まち・ひと・しごと創生) 77,876
					美郷町まちづくり懇話会委員報酬 (68,700)
					美郷町まちづくり懇話会委員費用弁償 (9,176)
					5 地域づくり事業(企画)
					17,460,680
					消耗品費(事業関係、その他) (31,680)
					持続可能な地域づくり応援事業委託料 (2,700,000)
					外部専門家アドバイザー招へい委託料 (12,496,000)
					未来へ駆ける市町村地域づくり総合支援事業 (2,233,000)
					6 交通機関の充実
					36,839,727
					交通弱者支援事業委託料 (2,633,000)
					代替バス運行委託料 (5,254,000)
					乗合タクシー運行业務委託料 (20,496,568)
					快速バス運行委託料 (1,405,659)
					日向・東臼杵地域公共交通活性化協議会負担金 (14,500)
					生活路線バス運行補助金 (1,691,000)
					悠々バス購入補助金 (465,000)

(款) 2 総務費
 (項) 1 総務管理費

款 項 目	予 算				現
	当 初 予 算 額	補 正 予 算 額	継 続 費 及 び 繰 越 事 業 費 繰 越 額	予 備 費 支 出 及 び 流 用 増 減	計

(一般会計)

(単位：円)

額		支出済額	翌年度繰越額	不用額	備 考
節			継続費通次繰越		
区 分	金 額		繰越明許費 事故繰越し		
					交通事業者支援事業補助金 (4,880,000)
					7 ふるさと納税推進 242,252,049
					(1)ふるさと納税推進 (242,090,653)
					ふるさと納税返礼品 (164,407,541)
					普通旅費 (76,850)
					消耗品費(事業関係、その他) (16,979)
					印刷製本費 (609,400)
					ふるさと納税広告宣伝費 (627,775)
					口座振替手数料 (1,050)
					ふるさと納税決済手数料 (1,673,815)
					ふるさと納税一括業務代行 手数料 (70,950,243)
					ふるさと納税運用システム 保守管理委託料 (396,000)
					クラウドファンディング型 ふるさと応援事業補助金 (3,331,000)
					(2)美郷版ふるさと応援寄付 金推進 (161,396)
					美郷版ふるさと応援寄付金 返礼品 (161,396)
					8 産業文化祭の実施 4,598,771
					地域振興イベント事業補助 金 (4,598,771)
					9 まちづくり事業(企画) 1,045,233
					住民提案のまちづくり活動 支援事業補助金 (1,045,233)
					10 宮崎県北部広域行政事務組 合 176,900
					宮崎県北部広域行政事務組

(款) 2 総務費
 (項) 1 総務管理費

款 項 目	予 算				現
	当 初 予 算 額	補 正 予 算 額	継 続 費 及 び 繰 越 事 業 費 繰 越 額	予 備 費 支 出 及 び 流 用 増 減	計

(一般会計)

(単位：円)

額		支出済額	翌年度繰越額	不用額	備 考
節			継続費通次繰越		
区 分	金 額		繰越明許費 事故繰越し		
					合負担金 (176,900)
					11 企画一般経費 5,548,607
					普通旅費 (79,500)
					消耗品費(事務用品)
					(102,524)
					一般備品購入費(140,800)
					(財)地域活性化センター
					会費 (70,000)
					宮崎県産業支援財団負担金
					(3,000)
					宮崎県地域振興対策協議会
					山村振興部会負担金
					(65,000)
					宮崎県地域振興対策協議会
					発電地域振興部会負担金
					(19,000)
					宮崎県鉄道整備促進期成同
					盟会負担金 (4,400)
					宮崎県電源地域連絡協議会
					負担金 (11,000)
					全国過疎地域自立促進連盟
					会費 (73,800)
					宮崎空港振興協議会負担金
					(19,583)
					百済伝説等連携市町村推進
					会議負担金 (260,000)
					コミュニティ助成事業補助
					金 (4,700,000)
					12 政策推進一般経費 26,600
					普通旅費 (26,600)
					13 庁用車管理購入費(企画)
					278,868
					燃料費 (252,468)
					修繕費(公用車管理)
					(26,400)
					14 庁用車管理購入費(政策推
					進) 156,680
					燃料費 (48,933)
					修繕費(公用車管理)
					(65,417)

(款) 2 総務費
(項) 1 総務管理費

款 項 目			予 算				現
			当 初 予 算 額	補 正 予 算 額	継 続 費 及 び 繰 越 事 業 費 繰 越 額	予 備 費 支 出 及 び 流 用 増 減	計
	5	電算システム 管理費	99,806,000	9,075,000	0	2,062,500	110,943,500

(一般会計)

(単位：円)

額		支出済額	翌年度繰越額	不用額	備 考
節			継続費通次繰越 繰越明許費 事故繰越し		
区 分	金 額				
					車検代行手数料 (17,600) 公用車自賠責保険料 (19,730) 自動車重量税 (5,000)
		106,851,407	繰越明許費 1,161,000	2,931,093	
8 旅 費	18,000			18,000	1 その他電算管理費
10 需用費	166,000	32,296		133,704	99,731,220
11 役務費	325,000	248,856		76,144	インターネット回線料
12 委託料	36,702,500	33,118,520	繰越明許費 1,161,000	2,422,980	(191,400) ドメイン管理使用料 (57,456)
13 使用料及び 賃借料	61,627,000	61,549,944		77,056	コンテンツマネージメント システム業務委託料
17 備品購入費	4,814,000	4,813,900		100	(565,400) プリンター保守委託料 (637,560)
18 負担金補助 及び交付金	7,291,000	7,087,891		203,109	電算システム保守委託料 (24,812,590) I P 電話コールマネージャ ー機器保守委託料 (1,859,000) 農家台帳管理システム保守 委託料 (314,600) 番号制度システム環境構築 業務委託料 (2,172,500) 住基CSサーバー移設業務委 託料 (2,424,070) ネットワーク運営支援業務 委託料 (332,800) L G W A N 機器リース料 (451,440) 光ファイバーケーブル電柱 供架料 (68,640) 財務会計システムリース料 (3,317,964) I P 電話コールマネージャ リース料 (3,828,000) 自治体クラウドネットワー クシステムリース料

(款) 2 総務費
(項) 1 総務管理費

款 項 目			予 算				現
			当 初 予 算 額	補 正 予 算 額	継 続 費 及 び 繰 越 事 業 費 繰 越 額	予 備 費 支 出 及 び 流 用 増 減	計
6	CATVセン ター運営費	55,215,000	1,688,000	2,860,000	0	59,763,000	

(一般会計)

(単位：円)

額		支出済額	翌年度繰越額	不用額	備 考
節			継続費通次繰越		
区 分	金 額		繰越明許費 事故繰越し		
					(17,355,792) クラウドサービス利用料 (27,321,360) セキュリティシステムリース料 (6,509,040) 人事給与システムリース料 (1,234,488) ネットワーク機器リース料 (1,463,220) 情報通信機器購入費 (4,813,900) 2 電算システム一般経費 7,120,187 消耗品費（事務用品） (32,296) 地方自治情報センター会費 (45,000) 県市町村 I T 連絡協議会負担金 (2,508,891) 番号制度中間サーバープラットフォーム利用負担金 (2,815,000) 個人番号制度カード発行等 関連事務負担金 (1,719,000)
		58,609,558		1,153,442	
1 報 酬	44,000	31,500		12,500	1 ケーブルテレビ運営費
2 給 料	5,488,000	5,403,000		85,000	55,442,077
3 職員手当等	1,444,000	1,334,636		109,364	番組審議会委員報酬 (31,500)
4 共 済 費	546,000	521,128		24,872	
8 旅 費	37,000	5,588		31,412	給料（フルタイム会計年度 任用職員）(3,468,000)
10 需用費	9,971,000	9,332,658		638,342	期末手当（フルタイム会計 年度任用職員）(736,950)
11 役 務 費	987,000	878,554		108,446	通勤手当（フルタイム会計 年度任用職員）(24,000)
12 委 託 料	30,898,000	30,834,950		63,050	番組審議会委員出会費用弁 償 (4,588)
13 使用料及び 賃借料	8,512,000	8,445,634		66,366	普通旅費 (1,000)
15 原材料費	15,000	2,000		13,000	
17 備品購入費	1,769,000	1,768,910		90	

(款) 2 総務費
(項) 1 総務管理費

款 項 目	予 算				現
	当 初 予 算 額	補 正 予 算 額	継 続 費 及 び 繰 越 事 業 費 繰 越 額	予 備 費 支 出 及 び 流 用 増 減	計

(一般会計)

(単位：円)

額		支出済額	翌年度繰越額	不用額	備 考
節			継続費通次繰越		
区 分	金 額		繰越明許費 事故繰越し		
18 負担金補助 及び交付金	45,000	44,400		600	消耗品費（事業関係、その他） (404,127)
26 公 課 費	7,000	6,600		400	燃料費 (17,610) 電気料 (4,541,812) 水道料 (17,472) 修繕費（施設管理） (4,254,800) インターネット回線料 (78,760) 公共W I F Iシステム回線 等使用料 (742,500) B-C A Sカード管理手数料 (13,269) C A T V使用料口座振替手 数料 (9,795) C A T Vメンテナンス委託 料 (4,835,600) ケーブル架設物変更委託料 (7,824,950) 自家用電気工作物保安管理 委託料 (198,000) ケーブルネットワーク保守 業務委託料 (12,540,000) 非常用発電機定期保守委託 料 (387,200) C A T VセンターU P S定 期保守委託料 (154,000) 自動送出装置保守委託料 (1,031,360) きららびじょん撮影補助業 務委託料 (211,840) CATV顧客管理システム保守 業務委託料 (792,000) CATV拠点間通信スイッチ設 定変更業務委託 (2,860,000) 音楽著作権使用料 (76,999) 集落排水施設使用料 (15,840)

(款) 2 総務費
(項) 1 総務管理費

款 項 目	予 算				現	
	当 初 予 算 額	補 正 予 算 額	継 続 費 及 び 繰 越 事 業 費 繰 越 額	予 備 費 支 出 及 び 流 用 増 減	計	
7	国内外交流費	246,000	△240,000	0	0	6,000
8	諸費	11,996,000	0	0	0	11,996,000

(一般会計)

(単位：円)

額		支出済額	翌年度繰越額	不用額	備 考
節			継続費通次繰越		
区 分	金 額		繰越明許費 事故繰越し		
					九州電力柱共架料 (3,899,610) N T T柱共架料 (1,273,360) 光ファイバー心線使用料 (3,179,825) CATV番組制作用原材料費 (2,000) C A T V備品購入費 (1,768,910) 日本ケーブルテレビ連盟年 会費 (44,400) 2 一般職員人件費(C A T V) 3,029,814 給料 (1,935,000) 通勤手当 (85,200) 期末手当 (265,365) 勤勉手当 (197,723) 時間外勤務手当 (25,398) 縣市町村職員共済組合負担 金 (521,128) 3 庁用車管理購入費(C A T V) 137,667 燃料費 (67,907) 修繕費(公用車管理) (28,930) 車検代行手数料 (13,000) 車検登録印紙代 (1,500) 公用車自賠責保険料 (19,730) 自動車重量税 (6,600)
				6,000	
18 負担金補助 及び交付金	6,000			6,000	
		11,736,134		259,866	
8 旅 費	3,000	500		2,500	1 行政連絡業務 11,662,034
11 役 務 費	113,000	112,006		994	区長災害補償保険料
12 委 託 料	11,777,000	11,550,028		226,972	(112,006) 行政連絡事務委託料 (2,445,600)

(款) 2 総務費
(項) 1 総務管理費

款 項 目			予 算				現
			当 初 予 算 額	補 正 予 算 額	継 続 費 及 び 繰 越 事 業 費 繰 越 額	予 備 費 支 出 及 び 流 用 増 減	計
2		徴税費	61,921,000	8,580,000	0	△40,290	70,460,710
	1	税務総務費	45,936,000	8,140,000	0	△40,290	54,035,710

(一般会計)

(単位：円)

額		支出済額	翌年度繰越額	不用額	備 考
節			継続費通次繰越 繰越明許費 事故繰越し		
区 分	金 額				
18 負担金補助 及び交付金	103,000	73,600		29,400	区長業務委託料 (9,104,428) 2 公平委員会費 30,500 普通旅費 (500) 東臼杵郡公平委員会負担金 (30,000) 3 諸費一般経費 43,600 日向地区保護司会負担金 (5,700) 日向地区職業訓練会負担金 (22,100) 県人権擁護委員連合会負担 金 (13,000) 県更生保護協会負担金 (2,800)
		69,318,773		1,141,937	
		53,231,805		803,905	
1 報 酬	39,000			39,000	1 税務一般経費 210,647
2 給 料	29,378,710	29,327,010		51,700	普通旅費 (125,260)
3 職員手当等	15,378,000	14,865,020		512,980	登記情報提供サービス利用 料 (25,972)
4 共 済 費	9,019,000	8,829,128		189,872	延岡地区市町村税協議会負 担金 (19,200)
8 旅 費	133,000	125,260		7,740	県租税教育推進協議会負担 金 (6,400)
11 役 務 費	27,000	25,972		1,028	資産評価システム研究セン ター負担金 (30,000)
18 負担金補助 及び交付金	61,000	59,415		1,585	年末調整関係用紙等発送業 務負担金 (3,815)
					2 一般職員人件費(税務総務) 46,879,131 給料 (24,837,300) 扶養手当 (798,000) 住居手当 (828,800) 通勤手当 (795,600) 管理職手当 (480,000) 期末手当 (5,761,554) 勤勉手当 (4,292,924) 児童手当 (885,000) 時間外勤務手当 (173,103)

(款) 2 総務費
(項) 2 徴税費

款 項 目			予 算				現
			当 初 予 算 額	補 正 予 算 額	継 続 費 及 び 繰 越 事 業 費 繰 越 額	予 備 費 支 出 及 び 流 用 増 減	計
	2	賦課徴収費	15,985,000	440,000	0	0	16,425,000

(一般会計)

(単位：円)

額		支出済額	翌年度繰越額	不用額	備 考
節			継続費通次繰越		
区 分	金 額		繰越明許費 事故繰越し		
					県市町村職員共済組合負担金 (8,026,850) 給料 (4,489,710) 通勤手当 (13,500) 期末手当 (231,321) 勤勉手当 (605,218) 再任用職員社会保険料負担金 (802,278)
		16,086,968		338,032	
8 旅 費	15,000	6,500		8,500	1 賦課徴収一般経費
10 需用費	1,203,000	1,193,490		9,510	16,086,968
11 役 務 費	785,000	772,179		12,821	普通旅費 (6,500)
12 委 託 料	12,768,000	12,688,536		79,464	消耗品費(事務用品)
13 使用料及び 賃借料	924,000	924,000		0	(41,741) 消耗品費(コピー、プリンター、FAX) (588,187)
18 負担金補助 及び交付金	130,000	129,545		455	消耗品費(書籍、新聞、資料代等) (258,391)
22 償還金利子 及び割引料	600,000	372,718		227,282	燃料費 (9,945) 印刷製本費 (295,226) 口座振替手数料 (702,096) 預金照会手数料 (1,348) 軽自動車税環境性能割徴収取扱手数料 (68,735) 軽自動車税調査委託料 (85,768) 新增築家屋調査委託料 (1,673,168) 町税通知書兼納付書印刷封入業務委託料 (1,634,600) 固定資産税課税データ移行業務支援委託料 (1,727,000) 固定資産評価総合サポート業務委託料 (2,695,000) 地目不一致調査・土砂災害区域評価補正業務委託料 (4,873,000) 地方電子申告支援サービス使用料 (924,000)

(款) 2 総務費
(項) 2 徴税費

款 項 目			予 算				現
			当 初 予 算 額	補 正 予 算 額	継 続 費 及 び 繰 越 事 業 費 繰 越 額	予 備 費 支 出 及 び 流 用 増 減	計
3		戸籍住民登録 費	26,133,000	△11,154,000	0	22,000	15,001,000
	1	戸籍住民登録 費	26,133,000	△11,154,000	0	22,000	15,001,000

(一般会計)

(単位：円)

額		支出済額	翌年度繰越額	不用額	備 考
節			継続費通次繰越		
区 分	金 額		繰越明許費 事故繰越し		
					地方税共同機構負担金 (129,545) 町税過誤納還付金及び還付 加算金 (372,718)
		14,144,102		856,898	
		14,144,102		856,898	
1 報 酬	1,183,000	1,167,274		15,726	1 窓口業務システム管理運営
2 給 料	3,229,000	3,221,700		7,300	費 6,146,580
3 職員手当等	2,363,000	2,199,834		163,166	戸籍システム機器保守委託
4 共 済 費	800,000	788,941		11,059	料 (2,244,000)
8 旅 費	95,000	38,900		56,100	戸籍副本データ管理システ
10 需用費	516,000	309,573		206,427	ムソフト保守委託料
12 委託料	4,035,000	3,638,580		396,420	(132,000)
13 使用料及び 賃借料	2,772,000	2,772,000		0	住民基本台帳ネットワーク システム保守委託料
18 負担金補助 及び交付金	8,000	7,300		700	(976,800) 個人番号カードオンライン 申請補助端末保守委託料 (21,780) 戸籍システムソフト使用料 (2,772,000)
					2 窓口業務システム改築改修 費 264,000 戸籍情報システム改修業務 委託料 (264,000)
					3 戸籍住民登録一般経費 338,373 普通旅費 (21,500) 消耗品費(事務用品) (26,088) 消耗品費(コピー、プリン ター、FAX) (223,300) 消耗品費(書籍、新聞、資 料代等) (60,185) 県戸籍事務協議会負担金 (7,300)
					4 一般職員人件費(戸籍住民 登録) 5,344,046

(款) 2 総務費
 (項) 3 戸籍住民登録費

款 項 目			予 算				現 計
			当 初 予 算 額	補 正 予 算 額	継 続 費 及 び 繰 越 事 業 費 繰 越 額	予 備 費 支 出 及 び 流 用 増 減	
4		選挙費	34,985,000	△2,235,000	0	103,576	32,853,576
	1	選挙管理委員 会費	545,000	△309,000	0	0	236,000

(一般会計)

(単位：円)

額		支出済額	翌年度繰越額	不用額	備 考
節			継続費通次繰越		
区 分	金 額		繰越明許費 事故繰越し		
					給料 (2,757,000) 扶養手当 (160,000) 通勤手当 (24,000) 期末手当 (594,660) 勤勉手当 (443,080) 児童手当 (500,000) 時間外勤務手当 (76,365) 区市町村職員共済組合負担金 (788,941) 5 会計年度任用職員人件費 (戸籍住民登録) 2,051,103 報酬 (パートタイム会計年度任用職員) (1,167,274) 給料 (フルタイム会計年度任用職員) (464,700) 期末手当 (パートタイム会計年度任用職員) (336,929) 通勤手当 (フルタイム会計年度任用職員) (64,800) 費用弁償 (17,400) 費用弁償 (会計年度職員通勤手当) (17,400)
		24,234,844		8,618,732	
		195,973		40,027	
1 報 酬	163,000	145,600		17,400	1 選挙管理委員会委員費
7 報 償 費	5,000	5,000		0	167,137
8 旅 費	36,000	24,537		11,463	選挙管理委員会委員報酬
10 需 用 費	28,000	17,536		10,464	(145,600)
18 負担金補助 及び交付金	4,000	3,300		700	選挙管理委員費用弁償 (21,537)
					2 選挙一般経費 28,836 有権者意見発表会謝金 (5,000) 普通旅費 (3,000) 消耗品費 (書籍、新聞、資料代等) (7,680) 消耗品費 (事業関係、その他) (9,856)

(款) 2 総務費
(項) 4 選挙費

款 項 目			予 算				現
			当 初 予 算 額	補 正 予 算 額	継 続 費 及 び 繰 越 事 業 費 繰 越 額	予 備 費 支 出 及 び 流 用 増 減	計
	6	衆議院議員選挙費	10,320,000	△1,996,000	0	103,576	8,427,576

(一般会計)

(単位：円)

額		支出済額	翌年度繰越額 継続費通次繰越 繰越明許費 事故繰越し	不用額	備 考
節					
区 分	金 額				
					県市町村選挙管理委員会連 合会負担金 (1,500) 県市町村選挙管理委員会東 臼杵支会負担金 (1,800)
		8,421,000		6,576	
1 報 酬	2,331,000	2,328,746		2,254	1 衆議院議員選挙費
3 職員手当等	3,375,884	3,375,884		0	8,421,000
7 報 償 費	29,000	28,200		800	報酬 (2,328,746)
8 旅 費	21,000	19,371		1,629	選挙管理委員会委員報酬
10 需 用 費	1,388,116	1,387,525		591	(107,900)
11 役 務 費	674,000	673,198		802	投票管理者報酬 (281,600)
12 委 託 料	466,000	466,000		0	投票立会人報酬 (479,600)
13 使用料及び 賃借料	0			0	開票管理者報酬 (10,800)
14 工事請負費	39,000	38,500		500	開票立会人報酬 (53,400)
22 償還金利子 及び割引料	103,576	103,576		0	期日前投票管理者報酬 (372,900)
					期日前投票立会人報酬 (633,600)
					報酬 (パートタイム会計年 度任用職員) (359,724)
					時間外勤務報酬 (パートタ イム会計年度職員) (29,222)
					管理職特別勤務手当 (27,000)
					投開票事務従事者時間外勤 務手当 (3,348,884)
					委員開票事務謝礼 (6,200)
					投票箱送致人謝礼 (22,000)
					選挙管理委員費用弁償 (15,429)
					開票立会人費用弁償 (2,442)
					普通旅費 (1,500)
					消耗品費 (事務用品) (863,859)
					食糧費 (394,966)
					印刷製本費 (128,700)

(款) 2 総務費
(項) 4 選挙費

款 項 目			予 算				現
			当 初 予 算 額	補 正 予 算 額	継 続 費 及 び 繰 越 事 業 費 繰 越 額	予 備 費 支 出 及 び 流 用 増 減	計
7	町長・町議会 議員選挙費	24,120,000	70,000	0	0	24,190,000	

(一般会計)

(単位：円)

額		支出済額	翌年度繰越額 継続費通次繰越 繰越明許費 事故繰越し	不用額	備 考
節					
区 分	金 額				
					郵便料 (283,248) 選挙機器保守点検手数料 (389,950) ポスター掲示板設置撤去委 託料 (466,000) タクシー使用料 投票所改修工事費 (38,500) 返還金 (103,576) 衆議院議員選挙委託金返還 金 (103,576)
		15,617,871		8,572,129	
1 報 酬	2,228,000	1,691,099		536,901	1 町長・町議会議員選挙費
3 職員手当等	4,054,000	2,634,643		1,419,357	15,617,871
7 報 償 費	41,000	34,400		6,600	選挙管理委員会委員報酬
8 旅 費	49,000	32,211		16,789	(133,200)
10 需 用 費	3,217,000	2,950,241		266,759	投票管理者報酬 (281,600)
11 役 務 費	2,061,000	1,606,443		454,557	投票立会人報酬 (479,600)
12 委 託 料	1,100,000	844,800		255,200	開票管理者報酬 (10,800)
13 使用料及び 賃借料	20,000			20,000	開票立会人報酬 (115,700)
18 負担金補助 及び交付金	11,420,000	5,824,034		5,595,966	期日前投票管理者報酬 (135,600) 期日前投票立会人報酬 (230,400) 報酬(パートタイム会計年 度任用職員) (304,199) 管理職特別勤務手当 (27,000) 選挙事務時間外勤務手当 (2,607,643) 委員開票事務謝礼 (12,400) 投票箱送致人謝礼 (22,000) 選挙管理委員費用弁償 (17,427) 開票立会人費用弁償 (9,324) 費用弁償(会計年度職員通

(款) 2 総務費
(項) 4 選挙費

款 項 目			予 算				現 計
			当 初 予 算 額	補 正 予 算 額	継 続 費 及 び 繰 越 事 業 費 繰 越 額	予 備 費 支 出 及 び 流 用 増 減	
5		統計調査費	440,000	△59,000	0	0	381,000
	1	統計調査総務費	10,000	0	0	0	10,000
	2	諸統計調査費	430,000	△59,000	0	0	371,000
6		監査委員費	1,518,000	△368,000	0	0	1,150,000
	1	監査委員費	1,518,000	△368,000	0	0	1,150,000

(一般会計)

(単位：円)

額		支出済額	翌年度繰越額 継続費通次繰越 繰越明許費 事故繰越し	不用額	備 考
節					
区 分	金 額				
					勤手当 (5,460) 消耗品費 (事務用品) (2,257,769) 燃料費 (38,550) 食糧費 (285,026) 印刷製本費 (368,896) 郵便料 (280,980) 通常葉書代 (840,735) 選挙機器保守点検手数料 (406,758) 不在者投票処理手数料 (57,750) 筆耕料 (20,000) ポスター掲示板設置撤去委 託料 (844,800) 公営負担金補助金 (5,824,034)
		367,940		13,060	
				10,000	
8 旅 費	5,000			5,000	
10 需用費	5,000			5,000	
		367,940		3,060	
1 報 酬	229,000	228,712		288	1 学校基本調査費 12,980
8 旅 費	11,000	8,550		2,450	消耗品費 (事務用品)
10 需用費	130,000	129,678		322	(12,980)
11 役 務 費	1,000	1,000		0	2 経済センサス調査費
					354,960
					統計調査員報酬 (228,712)
					統計調査員費用弁償
					(7,550)
					普通旅費 (1,000)
					消耗品費 (事務用品)
					(116,698)
					電話料 (1,000)
		857,130		292,870	
		857,130		292,870	
1 報 酬	900,000	729,000		171,000	1 監査事務局一般経費
8 旅 費	138,000	57,870		80,130	857,130
					監査委員報酬 (729,000)

(款) 2 総務費
(項) 6 監査委員費

款 項 目				予 算				現
				当 初 予 算 額	補 正 予 算 額	継 続 費 及 び 繰 越 事 業 費 繰 越 額	予 備 費 支 出 及 び 流 用 増 減	計
3		民生費	892,143,000	165,885,000	0	2,299,788	1,060,327,788	
	1	社会福祉費	599,256,000	127,277,000	0	1,599,788	728,132,788	
		1 社会福祉総務費	153,517,000	116,938,000	0	201,288	270,656,288	

(一般会計)

(単位：円)

額		支出済額	翌年度繰越額	不用額	備 考
節			継続費通次繰越		
区 分	金 額		繰越明許費 繰越明許費 事故繰越し		
10 需用費	56,000	14,260		41,740	費用弁償 (56,870)
18 負担金補助 及び交付金	56,000	56,000		0	普通旅費 (1,000) 消耗品費(書籍、新聞、資料代等) (7,260) 食糧費 (7,000) 県町村監査委員協議会負担金 (36,000) 郡町村監査委員協議会負担金 (20,000)
		996,690,709	繰越明許費 5,000,000	58,637,079	
		681,035,142	繰越明許費 5,000,000	42,097,646	
		259,720,515	繰越明許費 5,000,000	5,935,773	
1 報酬	1,640,000	1,598,878		41,122	1 福祉団体の支援
2 給料	44,166,000	43,845,600		320,400	64,090,000
3 職員手当等	22,702,000	21,579,651		1,122,349	社会福祉協議会補助金
4 共済費	13,985,000	13,879,038		105,962	(64,000,000)
8 旅費	78,000	58,690		19,310	戦没者追悼式補助金
10 需用費	71,000	66,770		4,230	(90,000)
11 役務費	344,288	313,488		30,800	2 消費者行政対策事業
12 委託料	215,000	214,800		200	322,400
18 負担金補助 及び交付金	73,355,000	72,663,600		691,400	日向地区広域消費生活センター設置負担金 (322,400)
19 扶助費	110,800,000	102,200,000	繰越明許費 5,000,000	3,600,000	3 臨時特別給付金事業
20 貸付金	3,300,000	3,300,000		0	102,312,200
					送金手数料 (112,200)
					子育て世帯等臨時特別給付金(住民税非課税世帯等に対する臨時特別給付金) (102,200,000)
					4 社会福祉制度の充実
					4,288,000
					民生児童委員協議会補助金 (4,288,000)
					5 国民年金事務費 3,470
					普通旅費 (500)
					消耗品費(事務用品) (2,970)

(款) 3 民生費
(項) 1 社会福祉費

款 項 目	予 算				現
	当 初 予 算 額	補 正 予 算 額	継 続 費 及 び 繰 越 事 業 費 繰 越 額	予 備 費 支 出 及 び 流 用 増 減	計

(一般会計)

(単位：円)

額		支出済額	翌年度繰越額	不用額	備 考
節			継続費通次繰越		
区 分	金 額		繰越明許費 事故繰越し		
					6 社会福祉一般経費(町民生 活) 1,282,288 普通旅費 (8,000) 印刷製本費 (63,800) 手数料 (201,288) 手数料 (201,288) はり・きゅう等施術料助成 金 (1,009,200)
					7 社会福祉一般経費(健康福 祉) 8,250,269 報酬(パートタイム会計年 度任用職員) (1,598,878) 期末手当(パートタイム会 計年度任用職員) (222,401) 費用弁償(会計年度職員通 勤手当) (50,190) 金婚式委託料 (124,800) 東白杵広域福祉連絡協議会 負担金 (154,000) 社会福祉法人等助成補助金 (2,800,000) 社会福祉法人等運営資金貸 付金 (3,300,000)
					8 一般職員人件費(社会福祉 総務) 79,081,888 給料 (43,845,600) 扶養手当 (1,316,000) 住居手当 (268,400) 通勤手当 (1,402,600) 管理職手当 (720,000) 期末手当 (10,306,634) 勤勉手当 (6,460,366) 児童手当 (880,000) 時間外勤務手当 (3,250) 県市町村職員共済組合負担 金 (13,879,038)
					9 いきいきトレーニングセン ター管理費 90,000 西郷生きいきトレーニング

(款) 3 民生費
(項) 1 社会福祉費

款 項 目		予 算				現	
		当 初 予 算 額	補 正 予 算 額	継 続 費 及 び 繰 越 事 業 費 繰 越 額	予 備 費 支 出 及 び 流 用 増 減	計	
	2	社会福祉施設 費	9,941,000	△356,000	0	0	9,585,000
	3	高齢者福祉費	204,698,000	10,981,000	0	1,398,500	217,077,500

(一般会計)

(単位：円)

額		支出済額	翌年度繰越額 継続費通次繰越 繰越明許費 事故繰越し	不用額	備 考
節					
区 分	金 額				
					センター管理委託料 (90,000)
		9,509,400		75,600	
1 報 酬	62,000			62,000	1 老人ホーム運営費
8 旅 費	10,000			10,000	9,509,400
10 需用費	100,000	96,800		3,200	修繕費(施設管理)
12 委託料	9,413,000	9,412,600		400	(96,800) エレベーター保守委託料 (171,600) 老人ホーム指定管理委託料 (9,241,000)
		191,950,355		25,127,145	
1 報 酬	19,000			19,000	1 安心生活創造推進事業
7 報 償 費	146,000	100,164		45,836	19,902,183
8 旅 費	183,000	5,000		178,000	普通旅費 (2,500)
10 需用費	698,500	631,454		67,046	安心生活創造事業委託料
12 委託料	51,753,000	47,323,597		4,429,403	(8,720,753)
13 使用料及び 賃借料	151,000	109,680		41,320	安心ネットワークシステム 保守委託料 (416,930)
14 工事請負費	1,540,000	1,540,000		0	包括的支援体制構築事業委 託料 (9,892,000)
18 負担金補助 及び交付金	8,290,000	5,188,795		3,101,205	過年度分補助金返還金
19 扶 助 費	152,627,000	135,382,290		17,244,710	(870,000)
22 償還金利子 及び割引料	1,670,000	1,669,375		625	2 高齢者福祉団体の支援
					3,172,000
					老人クラブ運営補助金 (2,800,000)
					過年度分補助金返還金 (372,000)
					3 配食センター管理運営費
					314,852
					水道料 (82,332)
					ガス代 (96,840)
					修繕費(その他の備品) (26,000)
					集落排水施設使用料 (109,680)
					4 扶助費(老人福祉)
					135,809,665

(款) 3 民生費
 (項) 1 社会福祉費

款 項 目	予 算				現
	当 初 予 算 額	補 正 予 算 額	継 続 費 及 び 繰 越 事 業 費 繰 越 額	予 備 費 支 出 及 び 流 用 増 減	計

(一般会計)

(単位：円)

額		支出済額	翌年度繰越額	不用額	備 考
節			継続費通次繰越		
区 分	金 額		繰越明許費 事故繰越し		
					養護老人ホーム入所措置費 (127,247,960) 介護サービス利用者負担軽減 助成金 (2,260,000) 在宅介護支援手当 (5,848,000) 高齢者通院費助成金 (26,330) 介護保険利用者負担軽減対 策事業県負担金過年度分返 還金 (427,375)
					5 高齢者福祉支援費 29,643,587 印刷製本費 (90,842) 修繕費 (施設管理) (275,440) 高齢者生活福祉センター運 営事業委託料 (8,094,184) 介護予防・生活支援事業委 託料 (16,378,771) 生活管理短期宿泊事業委託 料 (2,241,120) バス・タクシー利用券交付 事業委託料 (958,625) 緊急通報システム管理委託 料 (621,214) 高齢者及び障がい者住宅改 造補助金 (83,391) 新型コロナウイルス緊急対 策支援事業補助金 (900,000)
					6 高齢者福祉一般経費 3,108,068 百歳到達者記念品代 (100,164) 普通旅費 (2,500) 修繕費 (60,000) 修繕費 (施設管理) (60,000) 社会福祉施設維持補修工事

(款) 3 民生費
 (項) 1 社会福祉費

款 項 目				予 算			現	
				当 初 予 算 額	補 正 予 算 額	継 続 費 及 び 繰 越 事 業 費 繰 越 額	予 備 費 支 出 及 び 流 用 増 減	計
		4	障がい福祉費	231,100,000	△286,000	0	0	230,814,000

(一般会計)

(単位：円)

額		支出済額	翌年度繰越額 継続費通次繰越 繰越明許費 事故繰越し	不用額	備 考
節					
区 分	金 額				
					請負費 (1,540,000) 地区敬老会運営費補助金 (1,405,404)
		219,854,872		10,959,128	
1 報 酬	19,000			19,000	1 地域生活支援事業
8 旅 費	108,000	40,366		67,634	10,720,060
10 需用費	102,000	67,056		34,944	手話奉仕員養成事業負担金 (100,000)
11 役 務 費	666,000	568,626		97,374	福祉工房ゆめたまご活動補 助金 (9,414,000)
12 委 託 料	7,124,000	6,142,996		981,004	日常生活用具給付費 (1,029,860)
13 使用料及び 賃借料	555,000	554,400		600	成年後見人等報酬費用助成 金 (176,200)
18 負担金補助 及び交付金	10,900,000	10,331,715		568,285	2 福祉団体の支援 203,655 身体障がい者福祉会補助金 (203,655)
19 扶 助 費	211,284,000	202,095,077		9,188,923	3 障がい者福祉支援制度 5,031,996 障がい者相談支援事業委託 料 (5,007,996) 手話通訳事業委託料 (24,000)
22 償還金利子 及び割引料	56,000	54,636		1,364	4 扶助費(障がい者福祉) 186,401,557 更生医療費給付費 (12,099,733) 補装具給付費 (949,985) 障がい福祉サービス費 (166,246,815) 移動介護給付費 (84,480) 人工透析患者通院費助成金 (2,922,760) 精神障がい者通院費助成金 (441,510) 日中一時支援給付費 (195,090) 難聴児補聴器購入費等助成 金 (32,331) 療養介護医療費

(款) 3 民生費
(項) 1 社会福祉費

款 項 目	予 算				現
	当 初 予 算 額	補 正 予 算 額	継 続 費 及 び 繰 越 事 業 費 繰 越 額	予 備 費 支 出 及 び 流 用 増 減	計

(一般会計)

(単位：円)

額		支出済額	翌年度繰越額	不用額	備 考
節			継続費通次繰越		
区 分	金 額		繰越明許費 事故繰越し		
					(2, 231, 303)
					障がい児通所支援等給付費 (1, 197, 550)
					5 障がい支援区分認定等事業 99, 237
					障がい区分認定調査員報酬 認定調査員費用弁償 (5, 000)
					主治医意見書料 (94, 237)
					6 重度心身障がい者医療費助 成事業 14, 487, 460
					重度障がい者医療費助成金 (14, 487, 460)
					7 障がい者福祉一般経費 2, 910, 907
					普通旅費 (35, 366)
					消耗品費 (事務用品) (26, 323)
					消耗品費 (書籍、新聞、資 料代等) (28, 083)
					印刷製本費 (12, 650)
					レセプト審査手数料 (469, 323)
					給付データ作成手数料 (5, 066)
					障がい者自立支援協議会委 託料 (296, 000)
					日向市・東臼杵郡障がい者 基幹相談支援センター委託 料 (815, 000)
					障がい福祉サービス請求内 容チェックシステム使用料 (554, 400)
					日向入郷地区障がい者給付 認定審査会負担金 (614, 060)
					国庫負担金過年度分返還金 (30, 590)
					県負担金過年度分返還金 (24, 046)

(款) 3 民生費
 (項) 2 児童福祉費

款 項 目			予 算				現
			当 初 予 算 額	補 正 予 算 額	継 続 費 及 び 繰 越 事 業 費 繰 越 額	予 備 費 支 出 及 び 流 用 増 減	計
	2	児童福祉費	292,012,000	38,608,000	0	700,000	331,320,000
	1	児童福祉総務費	97,893,000	55,694,000	0	700,000	154,287,000

(一般会計)

(単位：円)

額		支出済額	翌年度繰越額	不用額	備 考
節			継続費通次繰越		
区 分	金 額		繰越明許費 事故繰越し		
		314,880,333		16,439,667	
		145,565,209		8,721,791	
1 報 酬	19,000			19,000	1 子ども・ひとり親家庭医療
2 給 料	6,950,000	6,904,500		45,500	費助成費 9,243,674
3 職員手当等	2,401,000	2,115,211		285,789	印刷製本費 (38,060)
4 共 済 費	2,136,000	2,122,501		13,499	ひとり親家庭医療費審査支
7 報 償 費	1,590,000	1,447,200		142,800	払手数料 (393)
8 旅 費	91,000	6,000		85,000	子ども医療費助成審査支払
10 需 用 費	283,000	277,076		5,924	手数料 (309,757)
11 役 務 費	372,000	310,150		61,850	子ども医療費データ処理委
12 委 託 料	26,085,000	24,492,531		1,592,469	託料 (67,757)
19 扶 助 費	114,261,000	107,792,707		6,468,293	乳幼児医療費助成
22 償還金利子 及び割引料	99,000	97,333		1,667	(8,240,392)
					ひとり親家庭医療費助成金
					(517,079)
					児童生徒医療費助成
					(70,236)
					2 子育て世帯臨時給付金事業
					51,200,000
					子育て世帯臨時特別給付金
					(51,200,000)
					3 子育て支援事業(まち・ひ
					と・しごと創生)
					1,657,473
					出産奨励祝金 (1,310,000)
					ウッドスタート事業記念品
					代 (127,200)
					子育て支援センター講師謝
					礼 (10,000)
					【創】消耗品費(事業関係
					、その他) (19,973)
					【創】印刷製本費
					(190,300)
					4 子育て世帯生活支援特別給
					付金事業 3,500,000
					子育て世帯生活支援特別給
					付金 (3,500,000)
					5 放課後児童健全育成事業
					24,461,774

(款) 3 民生費
 (項) 2 児童福祉費

款 項 目			予 算				現
			当 初 予 算 額	補 正 予 算 額	継 続 費 及 び 繰 越 事 業 費 繰 越 額	予 備 費 支 出 及 び 流 用 増 減	計
	2	児童福祉施設 費	194,119,000	△17,086,000	0	0	177,033,000

(一般会計)

(単位：円)

額		支出済額	翌年度繰越額 継続費通次繰越 繰越明許費 事故繰越し	不用額	備 考
節					
区 分	金 額				
					放課後児童健全育成事業委託料 (24,424,774) 放課後児童健全育成事業国庫補助金過年度分返還金 (37,000) 6 子供・児童手当費 44,325,333 被用者児童手当 (32,150,000) 非被用者児童手当 (11,635,000) 特例給付児童手当 (480,000) 児童手当交付金過年度分返還金 (60,333) 7 児童福祉一般経費 34,743 普通旅費 (6,000) 消耗品費(書籍、新聞、資料代等) (28,743) 8 一般職員人件費(児童福祉総務) 11,142,212 給料 (6,904,500) 住居手当 (230,000) 通勤手当 (259,200) 期末手当 (1,400,994) 勤勉手当 (225,017) 縣市町村職員共済組合負担金 (2,122,501)
		169,315,124		7,717,876	
10 需用費	2,011,000	1,578,170		432,830	1 児童福祉施設管理運営費
11 役務費	107,000	79,592		27,408	155,804,824
12 委託料	172,000,000	164,832,166		7,167,834	消耗品費(施設管理)
14 工事請負費	2,169,000	2,161,500		7,500	(299,970)
17 備品購入費	741,000	660,000		81,000	保育料口座振替手数料
22 償還金利子 及び割引料	5,000	3,696		1,304	(2,097) 園児賠償保険料 (77,495) 美郷町立保育所運営事業委託料 (154,761,566) 一般備品購入費 (660,000)

(款) 3 民生費
(項) 2 児童福祉費

款 項 目			予 算				現 計
			当 初 予 算 額	補 正 予 算 額	継 続 費 及 び 繰 越 事 業 費 繰 越 額	予 備 費 支 出 及 び 流 用 増 減	
	3	災害救助費	875,000	0	0	0	875,000
	1	災害救助費	875,000	0	0	0	875,000
4		衛生費	357,809,000	15,512,000	1,270,000	1,734,600	376,325,600
	1	保健衛生費	183,292,000	16,172,000	1,270,000	1,734,600	202,468,600
	1	保健衛生総務費	73,098,000	△3,156,000	0	209,000	70,151,000

(一般会計)

額		支出済額	翌年度繰越額 継続費過次繰越 繰越明許費 事故繰越し	不用額	備考
節					
区分	金額				
					国庫負担金過年度分返還金 (3,464) 県負担金過年度分返還金 (232) 2 児童福祉施設整備改修費 3,439,700 修繕費(施設管理) (1,278,200) 保育所改修工事請負費 (2,161,500) 3 広域保育支援費 10,070,600 児童保育他市町村委託料 (10,070,600)
		775,234		99,766	
		775,234		99,766	
10 需用費	875,000	775,234		99,766	1 災害救助費 775,234 消耗品費(事業関係、その他) (775,234)
		363,331,506		12,994,094	
		194,380,795		8,087,805	
		69,484,795		666,205	
2 給料	34,769,000	34,590,600		178,400	1 救急医療対策 3,406,019
3 職員手当等	18,939,000	18,691,243		247,757	在宅当番医制整備事業負担金 (484,000)
4 共済費	10,924,000	10,908,210		15,790	日向地区救急医療対策協議会負担金 (9,300)
7 報償費	60,000	59,850		150	
10 需用費	1,374,000	1,223,567		150,433	日向入郷地域精神保健福祉協議会負担金 (3,700)
11 役務費	143,000	130,830		12,170	
12 委託料	363,000	347,600		15,400	二次救急医療対策負担金 (2,488,000)
13 使用料及び 賃借料	71,000	60,376		10,624	延岡市夜間急病センター負担金 (421,019)
18 負担金補助 及び交付金	3,470,000	3,467,519		2,481	
26 公課費	38,000	5,000		33,000	2 地域医療その他経費 61,500 日向看護高等専修学校運営費負担金 (52,000) 栄養士会会費 (9,500) 3 保健衛生総務一般経費(健

(款) 4 衛生費
(項) 1 保健衛生費

款 項 目	予 算				現
	当 初 予 算 額	補 正 予 算 額	継 続 費 及 び 繰 越 事 業 費 繰 越 額	予 備 費 支 出 及 び 流 用 増 減	計

(一般会計)

(単位：円)

額		支出済額	翌年度繰越額	不用額	備 考
節			継続費通次繰越		
区 分	金 額		繰越明許費 事故繰越し		
					康福祉) 183,414 消耗品費(コピー、プリンター、FAX) (177,914) はかり検査料 (5,500) 4 保健衛生総務一般経費(町民生活) 59,850 献血時記念品 (59,850) 5 一般職員人件費(保健衛生総務) 64,190,053 給料 (34,590,600) 扶養手当 (1,466,000) 通勤手当 (1,099,200) 期末手当 (8,079,373) 勤勉手当 (6,019,924) 児童手当 (1,455,000) 時間外勤務手当 (571,746) 縣市町村職員共済組合負担金 (10,908,210) 6 南郷保健センター管理費 233,200 消防用施設点検手数料 (88,000) 電気保安業務委託料 (118,800) 害虫防除委託料 (26,400) 7 西郷保健センター管理費 410,042 水道料 (29,692) ガス代 (31,130) 修繕費(施設管理) (258,500) 害虫防除委託料 (13,200) 火災報知器保守点検委託料 (44,000) 集落排水施設使用料 (33,520) 8 北郷保健センター管理費 479,176 消耗品費(施設管理) (20,790)

(款) 4 衛生費
 (項) 1 保健衛生費

款 項 目			予 算				現
			当 初 予 算 額	補 正 予 算 額	継 続 費 及 び 繰 越 事 業 費 繰 越 額	予 備 費 支 出 及 び 流 用 増 減	計
2	予 防 費	62,740,000	17,296,000	1,270,000	718,600	82,024,600	

(一般会計)

(単位：円)

額		支出済額	翌年度繰越額	不用額	備 考
節			継続費通次繰越		
区 分	金 額		繰越明許費 事故繰越し		
					水道料 (25,086) ガス代 (26,610) 修繕費(施設管理) (234,634) 害虫防除委託料 (13,200) 火災報知器保守点検委託料 (132,000) 集落排水施設使用料 (26,856) 9 庁用車管理購入費(保健衛 生) 461,541 燃料費 (270,139) 修繕費(公用車管理) (149,072) 車検代行手数料 (16,500) 車検登録印紙代 (1,100) 公用車自賠責保険料 (19,730) 自動車重量税 (5,000)
		77,137,657		4,886,943	
1 報 酬	2,476,103	2,465,089		11,014	1 保健・医療の充実
3 職員手当等	4,801,897	3,152,580		1,649,317	74,112,651
7 報 償 費	933,500	797,631		135,869	(1)各種検診事業費
8 旅 費	437,000	271,520		165,480	(14,374,746)
10 需用費	2,481,000	2,080,161		400,839	栄養士謝礼 (100,000)
11 役 務 費	811,000	749,986		61,014	母子保健推進員謝礼
12 委 託 料	64,537,000	63,573,727		963,273	(54,600)
13 使用料及び 賃借料	199,000	198,720		280	言語聴覚士謝礼 (25,000) 保健師謝礼 (45,000)
18 負担金補助 及び交付金	3,311,000	2,439,500		871,500	費用弁償 (77,108) 消耗品費(事業関係、その 他) (93,171)
19 扶 助 費	1,749,000	1,120,863		628,137	印刷製本費 (162,140) 胸部デジタル検診委託料 (808,500)
22 償還金利子 及び割引料	288,100	287,880		220	胃がん検診委託料 (2,157,540) 子宮がん検診委託料 (921,858) 前立線がん検診委託料

(款) 4 衛生費
(項) 1 保健衛生費

款 項 目	予 算				現
	当 初 予 算 額	補 正 予 算 額	継 続 費 及 び 繰 越 事 業 費 繰 越 額	予 備 費 支 出 及 び 流 用 増 減	計

(一般会計)

(単位：円)

額		支出済額	翌年度繰越額	不用額	備 考
節			継続費通次繰越		
区 分	金 額		繰越明許費 事故繰越し		
					(690,030)
					大腸がん検診委託料
					(1,575,529)
					乳がん検診委託料
					(3,308,800)
					肺がん検診委託料
					(4,116,750)
					3歳児健康診査委託料
					(40,000)
					タクシー使用料 (198,720)
					(2) 予防接種費 (52,178,546)
					時間外勤務手当 (2,959,683)
					時間外勤務手当
					(2,947,148)
					時間外勤務手当 (フルタイム 会計年度任用職員)
					(12,535)
					予防接種業務従事謝礼
					(385,000)
					感染症対策謝礼 (32,500)
					費用弁償 (119,554)
					消耗品費 (事業関係、その他)
					(903,615)
					燃料費 (150,839)
					印刷製本費 (64,625)
					医薬材料費 (88,969)
					郵便料 (492,008)
					風しん追加対策支払審査手数料
					(2,400)
					新型コロナワクチン予防接 種支払審査手数料
					(189,600)
					新型コロナワクチン予防接 種支払審査手数料
					(42,000)
					予防接種委託料
					(6,653,280)
					インフルエンザ委託料
					(4,695,014)
					肺炎球菌予防接種業務委託

(款) 4 衛生費
 (項) 1 保健衛生費

款 項 目	予 算				現
	当 初 予 算 額	補 正 予 算 額	継 続 費 及 び 繰 越 事 業 費 繰 越 額	予 備 費 支 出 及 び 流 用 増 減	計

(一般会計)

(単位：円)

額		支出済額	翌年度繰越額	不用額	備 考
節			継続費通次繰越		
区 分	金 額		繰越明許費 事故繰越し		
					料 (37,365)
					風しん追加対策委託料 (49,005)
					新型コロナウイルスワクチン 予防接種委託料 (32,568,829)
					新型コロナウイルスワクチン 予防接種委託料 (1,228,000)
					新型コロナウイルス予防接 種救急救命業務委託料 (1,343,760)
					小児任意接種助成金 (166,500)
					風しん任意接種助成金 (6,000)
					(3)未熟児養育医療事業費(国庫) (167,438)
					母子保健審査支払手数料 (74)
					未熟児養育医療助成金 (167,364)
					(4)子育て支援事業(まち・ひと・しごと創生) (2,768,658)
					乳幼児健診委託料 (324,000)
					妊産婦・乳児健康診査委託料 (2,389,108)
					妊産婦・乳児健診助成金 (55,550)
					(5)感染症対策事業 (366,000)
					消耗品費(事業関係、その他) (36,000)
					医薬材料費 (330,000)
					(6)健康づくり啓発費 (48,306)
					講演会講師謝礼 (30,558)
					講演会講師費用弁償

(款) 4 衛生費
(項) 1 保健衛生費

款 項 目	予 算				現
	当 初 予 算 額	補 正 予 算 額	継 続 費 及 び 繰 越 事 業 費 繰 越 額	予 備 費 支 出 及 び 流 用 増 減	計

(一般会計)

(単位：円)

額		支出済額	翌年度繰越額	不用額	備 考
節			継続費通次繰越		
区 分	金 額		繰越明許費 事故繰越し		
					(10,488)
					消耗品費（事業関係、その他） (7,260)
					(7)健康づくり教室 (60,000)
					健康教室時謝礼 (60,000)
					(8)健康づくり支援費
					(3,289,121)
					ブックスタート事業記念品代 (49,973)
					消耗品費（事業関係、その他） (49,251)
					印刷製本費 (24,948)
					食生活改善推進協議会補助金 (127,000)
					いきいき温泉健康づくり補助金 (2,312,500)
					【創】不妊治療助成金 (725,449)
					(9)健康増進事業(県単事業) (570,068)
					燃料費 (15,309)
					印刷製本費 (48,400)
					肝炎検査委託料 (144,870)
					特定健康診査委託料 (41,569)
					歯周疾患検診委託料 (319,920)
					(10)市町村むし歯予防事業(町単) (289,768)
					歯科保健推進協議会委員報酬 (12,900)
					歯科衛生士指導謝礼 (15,000)
					歯科保健推進協議会委員費用弁償 (1,702)
					歯科衛生士費用弁償 (318)
					消耗品費（事業関係、その他） (55,672)
					医薬材料費 (44,176)
					乳幼児健診委託料

(款) 4 衛生費
 (項) 1 保健衛生費

款 項 目			予 算 現				
			当 初 予 算 額	補 正 予 算 額	継 続 費 及 び 繰 越 事 業 費 繰 越 額	予 備 費 支 出 及 び 流 用 増 減	計
3	環境衛生費	31,357,000	△1,000,000	0	0	30,357,000	

(一般会計)

(単位：円)

額		支出済額	翌年度繰越額	不用額	備 考
節			継続費通次繰越		
区 分	金 額		繰越明許費 事故繰越し		
					(160,000)
					2 予防一般経費 323,570
					普通旅費 (6,000)
					消耗品費 (施設管理)
					(5,786)
					電話料 (23,904)
					国庫負担金過年度分返還金
					(156,780)
					県負担金過年度分返還金
					(87,100)
					健康増進事業県費補助金過
					年度返還金 (12,000)
					感染症予防事業費等国庫補
					助金過年度返還金
					(32,000)
					3 会計年度任用職員人件費(
					予防費) 2,701,436
					報酬 (パートタイム会計年
					度任用職員) (2,452,189)
					期末手当 (パートタイム会
					計年度任用職員)
					(192,897)
					費用弁償 (会計年度職員通
					勤手当) (56,350)
		28,756,037		1,600,963	
1 報 酬	75,000			75,000	1 浄化槽整備維持管理費
8 旅 費	32,000	6,000		26,000	21,473,000
10 需用費	38,000	37,037		963	合併処理浄化槽法定検査委
11 役務費	826,000	825,000		1,000	託料 (3,790,000)
12 委託料	3,984,000	3,790,000		194,000	浄化槽普及促進協議会負担
18 負担金補助 及び交付金	25,402,000	24,098,000		1,304,000	金 (5,000)
					合併処理浄化槽維持管理補
					助金 (14,644,000)
					合併処理浄化槽修繕補助金
					(563,000)
					浄化槽設置整備事業補助金
					(2,471,000)
					2 畜犬対策費 37,037
					消耗品費 (事業関係、その
					他) (37,037)

(款) 4 衛生費
(項) 1 保健衛生費

款 項 目			予 算				現
			当 初 予 算 額	補 正 予 算 額	継 続 費 及 び 繰 越 事 業 費 繰 越 額	予 備 費 支 出 及 び 流 用 増 減	計
4	水道費	7,014,000	1,929,000	0	312,000	9,255,000	
5	診療所費	9,083,000	1,103,000	0	495,000	10,681,000	

(一般会計)

(単位：円)

額		支出済額	翌年度繰越額	不用額	備 考
節			継続費通次繰越 繰越明許費 事故繰越し		
区 分	金 額				
					3 河川環境対策費 1,004,000 最終処分場河川水質検査料 (825,000) 耳川水系汚濁防止協議会負 担金 (29,000) 五十鈴川流域森と水を守る 協議会負担金 (150,000) 4 日向東白杵広域連合(環境 衛生) 6,176,000 日向東白杵広域連合負担金 (斎場建設) (2,819,000) 日向東白杵広域連合負担金 (斎場運営) (3,357,000) 5 環境衛生一般経費 66,000 普通旅費 (6,000) 食品衛生協会運営補助金 (60,000)
		8,346,000		909,000	
18 負担金補助 及び交付金	9,255,000	8,346,000		909,000	1 水道施設管理費 8,346,000 水道施設等維持管理補助金 (5,678,000) 水道施設整備補助金 (2,668,000)
		10,656,306		24,694	
10 需用費	1,377,000	1,358,126		18,874	1 歯科診療所運営管理費
11 役務費	61,000	60,500		500	10,656,306
12 委託料	1,160,000	1,156,860		3,140	修繕費(その他の備品)
13 使用料及び 賃借料	2,034,000	2,032,932		1,068	(401,272) 医薬材料費 (956,854)
14 工事請負費	2,695,000	2,695,000		0	廃棄物処理手数料
17 備品購入費	3,354,000	3,352,888		1,112	(60,500) 歯科診療所運営委託料 (450,000) 施設改修設計委託料 (495,000) システム保守委託料 (211,860) 歯科診療所パソコンリース 料 (39,732) 歯科診療所機器リース料

(款) 4 衛生費
(項) 1 保健衛生費

款 項 目			予 算				現
			当 初 予 算 額	補 正 予 算 額	継 続 費 及 び 繰 越 事 業 費 繰 越 額	予 備 費 支 出 及 び 流 用 増 減	計
2		清掃費	174,517,000	△660,000	0	0	173,857,000
	1	清掃総務費	36,843,000	0	0	0	36,843,000
	2	塵芥処理費	89,839,000	△660,000	0	0	89,179,000

(一般会計)

(単位：円)

額		支出済額	翌年度繰越額 継続費通次繰越 繰越明許費 事故繰越し	不用額	備 考
節					
区 分	金 額				
					(1,993,200) 歯科診療所改修工事請負費 (2,695,000) 歯科診療所備品購入費 (3,352,888)
		168,950,711		4,906,289	
		36,824,500		18,500	
8 旅 費	30,000	11,500		18,500	1 日向東臼杵広域連合(清掃 総務) 36,790,000
18 負担金補助 及び交付金	36,813,000	36,813,000		0	日向東臼杵広域連合負担金 (ごみ運営) (23,221,000) 日向東臼杵広域連合負担金 (ごみ建設) (6,258,000) 日向東臼杵広域連合負担金 (一般管理費) (3,477,000) 日向東臼杵広域連合負担金 (処分場) (3,834,000) 2 清掃一般経費 34,500 普通旅費 (11,500) 県4R推進協議会負担金 (23,000)
		84,291,211		4,887,789	
10 需用費	572,000	465,190		106,810	1 廃棄物収集整備管理費
11 役務費	26,000	25,800		200	449,850
12 委託料	88,325,000	83,544,251		4,780,749	消耗品費(施設管理) (35,429)
14 工事請負費	256,000	255,970		30	修繕費(施設管理) (132,651) 重機特定自主検査料 (22,000) 浄化槽法定検査手数料 (3,800) ごみ集積ステーション作成 費 (255,970) 2 廃棄物運搬処理費 83,544,251 一般廃棄物収集運搬処理業 務委託料 (72,209,500)

(款) 4 衛生費
(項) 2 清掃費

款 項 目			予 算				現 計
			当 初 予 算 額	補 正 予 算 額	継 続 費 及 び 繰 越 事 業 費 繰 越 額	予 備 費 支 出 及 び 流 用 増 減	
	3	し尿処理費	47,835,000	0	0	0	47,835,000
5		農林水産業費	1,088,785,000	△68,397,000	207,727,000	612,000	1,228,727,000
	1	農業費	585,013,000	△15,400,000	181,042,000	379,000	751,034,000
	1	農業委員会費	10,375,000	1,502,000	0	0	11,877,000

(一般会計)

(単位：円)

額		支出済額	翌年度繰越額	不用額	備 考
節			継続費通次繰越		
区 分	金 額		繰越明許費 事故繰越し		
					粗大ごみ運搬業務委託料 (7,826,720) 資源ごみ運搬処理業務委託料 (3,053,863) 不燃ごみ運搬処理業務委託料 (454,168) 3 塵芥処理一般経費 297,110 消耗品費(事業関係、その他) (17,600) 印刷製本費 (279,510)
		47,835,000		0	
18 負担金補助 及び交付金	47,835,000	47,835,000		0	1 入郷地区衛生組合 47,835,000 入郷地区衛生組合負担金 (47,835,000)
		1,193,449,402	繰越明許費 21,059,000	14,218,598	
		726,221,095	繰越明許費 15,624,000	9,188,905	
		10,850,448	繰越明許費 840,000	186,552	
1 報 酬	9,811,000	9,743,418		67,582	1 農業委員費 8,287,595
3 職員手当等	364,000	344,007		19,993	農業委員会委員報酬 (5,812,898)
8 旅 費	418,000	334,181		83,819	農地利用最適化推進委員報酬 (2,318,316)
10 需用費	249,000	238,486		10,514	農業委員会出会費用弁償 (155,381)
11 役 務 費	22,000	21,000		1,000	農業委員・農地利用最適化 推進委員研修旅費(1,000)
13 使用料及び 賃借料	5,000	4,356		644	
17 備品購入費	840,000		繰越明許費 840,000	0	
18 負担金補助 及び交付金	168,000	165,000		3,000	2 農業委員会一般経費 451,842 普通旅費 (23,000) 消耗品費(事務用品) (94,704) 消耗品費(コピー、プリン ター、FAX) (85,250) 消耗品費(書籍、新聞、資 料代等) (31,780) 印刷製本費 (26,752)

(款) 5 農林水産業費
(項) 1 農業費

款 項 目			予 算				現
			当 初 予 算 額	補 正 予 算 額	継 続 費 及 び 繰 越 事 業 費 繰 越 額	予 備 費 支 出 及 び 流 用 増 減	計
	2	農業総務費	53,105,000	△665,000	0	0	52,440,000

(一般会計)

(単位：円)

額		支出済額	翌年度繰越額	不用額	備 考
節			継続費通次繰越		
区 分	金 額		繰越明許費 事故繰越し		
					農業委員公務災害共済保険料 (21,000) 農家台帳・地図情報システムプリンターリース料 (4,356) 県農業会議負担金 (165,000) 3 会計年度任用職員人件費(農業委員会) 2,111,011 報酬(パートタイム会計年度任用職員) (1,612,204) 期末手当(パートタイム会計年度任用職員) (344,007) 費用弁償(会計年度職員通勤手当) (154,800)
		51,766,609		673,391	
2 給 料	27,493,000	27,459,600		33,400	1 農業総務一般経費 224,400
3 職員手当等	15,238,000	14,901,786		336,214	普通旅費 (1,500)
4 共 済 費	8,865,000	8,755,427		109,573	東臼杵南部農業改良普及協議会負担金 (39,000)
8 旅 費	60,000	1,500		58,500	
10 需用費	397,000	391,146		5,854	東臼杵南部農山漁村女性会議会負担金 (20,000)
11 役 務 費	31,000	27,650		3,350	
18 負担金補助及び交付金	349,000	222,900		126,100	みやざきブランド推進東臼杵地区協議会負担金 (12,300)
26 公 課 費	7,000	6,600		400	宮崎県バイオテクノロジー増殖センター負担金 (44,400) 宮崎県ブラジル親善協会負担金 (4,500) 門川高校農業後継者育成協議会負担金 (10,700) 日向地区認定農業者連絡協議会負担金 (5,000) 日向地域農業再生協議会負担金 (87,000)
					2 一般職員人件費(農業総務) 51,116,813 給料 (27,459,600)

(款) 5 農林水産業費
(項) 1 農業費

款 項 目				予 算			現
				当 初 予 算 額	補 正 予 算 額	継 続 費 及 び 繰 越 事 業 費 繰 越 額	予 備 費 支 出 及 び 流 用 増 減
3	農業振興費	200,254,000	△17,110,000	17,110,000	0	200,254,000	

(一般会計)

(単位：円)

額		支出済額	翌年度繰越額	不用額	備 考
節			継続費通次繰越 繰越明許費 事故繰越し		
区 分	金 額				
					扶養手当 (1,325,500) 住居手当 (200,000) 通勤手当 (643,200) 管理職手当 (480,000) 期末手当 (6,582,347) 勤勉手当 (4,904,495) 児童手当 (540,000) 時間外勤務手当 (226,244) 縣市町村職員共済組合負担金 (8,755,427) 3 庁用車管理購入費(農業総務) 425,396 燃料費 (212,157) 修繕費(公用車管理) (178,989) 車検代行手数料 (6,820) 車検登録印紙代 (1,100) 公用車自賠責保険料 (19,730) 自動車重量税 (6,600)
		194,360,161		5,893,839	
1 報 酬	4,709,000	4,554,200		154,800	1 農業の振興 190,936,753
4 共 済 費	784,000	622,999		161,001	(1) 農産物生産振興費(町単
7 報 償 費	1,223,000	741,100		481,900) (26,724,212)
8 旅 費	328,000	151,154		176,846	栗園地台帳整備業務調査協
10 需 用 費	2,209,000	2,112,525		96,475	力謝金 (735,100)
12 委 託 料	27,040,000	22,500,330		4,539,670	印刷製本費 (262,350)
13 使用料及び 賃借料	857,000	856,160		840	栗園地台帳整備業務委託料 (1,430,000)
17 備品購入費	2,310,000	2,310,000		0	生産組織運営事業補助金 (389,000)
18 負担金補助 及び交付金	152,794,000	152,511,693		282,307	J A 日向新園芸物流事業補 助金 (2,134,093)
20 貸 付 金	8,000,000	8,000,000		0	しきみ生産体制強化対策事 業補助金 (177,000) 果樹産地育成対策事業補助 金 (876,000) 生産組織強化事業費補助金 (100,000) 野菜産地経営安定化事業補

(款) 5 農林水産業費
 (項) 1 農業費

款 項 目	予 算				現 計
	当 初 予 算 額	補 正 予 算 額	継 続 費 及 び 繰 越 事 業 費 繰 越 額	予 備 費 支 出 及 び 流 用 増 減	

(一般会計)

(単位：円)

額		支出済額	翌年度繰越額	不用額	備 考
節			継続費通次繰越		
区 分	金 額		繰越明許費 事故繰越し		
					助金 (165,469) ガンバレ！農業びと応援プロジェクト事業補助金 (4,911,000) 米流通拡大事業補助金 (6,544,200) みさと米ブランド構築補助金 (1,000,000) 栗加工施設運営資金貸付金 (8,000,000) (2) 利子補給事業費 (町単) (769,115) 認定農業者支援利子補給金 (769,115) (3) 利子補給事業費 (県単) (241,219) 農業経営基盤強化資金利子補給金 (187,367) 経済変動・伝染病等対策資金利子補給金 (53,852) (4) 農業次世代人材投資事業 (2,250,000) 農業次世代人材投資事業交付金 (2,250,000) (5) 農業生産組織 (担い手) 育成強化 (町単) (33,262,000) 新規就農者確保・育成・支援事業補助金 (13,911,000) 新規就農者確保・育成・支援事業補助金 (5,379,000) S A P 活動補助金 (32,000) 就農者対策事業補助金 (13,100,000) 新規就農給付金 (840,000) (6) 地域おこし活動費 (農業振興) (5,783,549) 地域おこし協力隊報酬

(款) 5 農林水産業費
 (項) 1 農業費

款 項 目	予 算				現
	当 初 予 算 額	補 正 予 算 額	継 続 費 及 び 繰 越 事 業 費 繰 越 額	予 備 費 支 出 及 び 流 用 増 減	計

(一般会計)

(単位：円)

額		支出済額	翌年度繰越額	不用額	備 考
節			継続費通次繰越		
区 分	金 額		繰越明許費 事故繰越し		
					(4,455,000)
					地域おこし協力隊社会保険 料負担金 (622,999)
					地域おこし協力隊指導等謝 金 (6,000)
					地域おこし協力隊旅費 (42,130)
					普通旅費 (5,200)
					消耗品費(事業関係、その 他) (16,542)
					燃料費 (44,068)
					修繕費(その他の備品) (1,650)
					地域おこし協力隊活動支援 委託料 (242,000)
					庁用車リース料 (267,960)
					住宅借上料 (80,000)
					(7)農業用施設管理運営費 (3,464,780)
					修繕費(施設管理) (132,880)
					修繕費(施設管理) (1,021,900)
					農林産物加工施設機器購入 費 (2,310,000)
					(8)その他農業施策 (80,000)
					農業用廃プラスチック適正 処理推進対策協議会補助金 (80,000)
					(9)中山間地域直接支払 (85,530,968)
					普通旅費 (500)
					消耗品費(事務用品) (141,702)
					燃料費 (83,329)
					中山間地域直接支払交付金 (85,305,437)
					(10)環境保全型農業直接支援 事業 (30,000)
					環境保全型農業直接支払交

(款) 5 農林水産業費
 (項) 1 農業費

款 項 目	予 算				現
	当 初 予 算 額	補 正 予 算 額	継 続 費 及 び 繰 越 事 業 費 繰 越 額	予 備 費 支 出 及 び 流 用 増 減	計

(一般会計)

(単位：円)

額		支出済額	翌年度繰越額	不用額	備 考
節			継続費通次繰越		
区 分	金 額		繰越明許費 事故繰越し		
					付金 (30,000)
					(11)農地中間管理機構事業 (98,146)
					普通旅費 (9,500)
					消耗品費(事務用品) (88,646)
					(12)多面的機能支払交付金事業 (14,277,160)
					多面的機能支払交付金 (14,277,160)
					(13)6次産業化推進事業 (11,491,604)
					産業振興推進協議会委員報酬 (99,200)
					産業振興推進協議会委員費用弁償 (5,624)
					普通旅費 (8,600)
					異業種サロン食糧費 (13,850)
					6次産業化推進支援業務委託料 (7,798,602)
					6次化テストマーケティング業務委託料 (784,000)
					6次化基本構想実施行動計画運用支援業務委託料 (2,046,000)
					産地型商社活動促進事業委託料 (735,728)
					(14)6次産業化拠点施設整備事業 (6,934,000)
					6次産業化拠点施設施設設計業務委託料 (6,934,000)
					2 農用地管理事業 3,038,200
					スマート農業等生産団地創出支援事業委託料 (2,530,000)
					農用地管理業務用パソコンリース料 (244,200)
					G I S 地図情報データシステムリース料 (264,000)

(款) 5 農林水産業費
(項) 1 農業費

款 項 目				予 算			現
				当 初 予 算 額	補 正 予 算 額	継 続 費 及 び 繰 越 事 業 費 繰 越 額	予 備 費 支 出 及 び 流 用 増 減
	4	畜産業費	76,506,000	8,177,000	17,050,000	275,000	102,008,000

(一般会計)

(単位：円)

額		支出済額	翌年度繰越額 継続費通次繰越 繰越明許費 事故繰越し	不用額	備 考
節					
区 分	金 額				
					3 農業振興一般経費 385,208 普通旅費 (79,600) 消耗品費(事務用品) (274,132) 消耗品費(書籍、新聞、資 料代等) (31,476)
		100,863,351		1,144,649	
2 給 料	12,278,000	12,255,180		22,820	1 畜産業生産振興費(町単) 25,588,480
3 職員手当等	9,924,000	9,719,022		204,978	肉用牛品評会特別賞 (27,000)
4 共 済 費	4,520,000	4,508,550		11,450	肥育素牛導入事業補助金 (240,000)
7 報 償 費	219,000	183,000		36,000	繁殖雌牛導入事業補助金 (24,894,000)
8 旅 費	178,000	103,500		74,500	異常産対策ワクチン接種補 助金 (283,480)
10 需 用 費	3,544,000	3,473,561		70,439	和牛部会補助金 (28,000)
11 役 務 費	499,000	240,672		258,328	国・県畜産共進会出品補助 金 (116,000)
12 委 託 料	191,000	168,597		22,403	2 畜産業生産振興費(県単) 43,763,737
13 使用料及び 賃借料	437,000	436,752		248	畜産・酪農収益力強化整備 等特別対策事業補助金 (23,648,000)
18 負担金補助 及び交付金	69,652,000	69,208,780		443,220	畜産・酪農収益力強化整備 等特別対策事業補助金 (17,050,000)
22 償還金利子 及び割引料	566,000	565,737		263	牛・人・草が紡ぐひなたの 畜産魅力アップ事業補助金 (2,500,000)
					畜産・酪農収益力強化整備 特別対策事業補助金返還金 (565,737)
					3 防疫対策事業 253,000 防疫対策事業補助金 (253,000)
					4 家畜診療費 3,430,350 消耗品費(書籍、新聞、資 料代等) (51,300)

(款) 5 農林水産業費
 (項) 1 農業費

款 項 目				予 算			現
				当 初 予 算 額	補 正 予 算 額	継 続 費 及 び 繰 越 事 業 費 繰 越 額	予 備 費 支 出 及 び 流 用 増 減

(一般会計)

(単位：円)

額		支出済額	翌年度繰越額	不用額	備 考
節			継続費通次繰越		
区 分	金 額		繰越明許費 事故繰越し		
					消耗品費（事業関係、その他） (41,635) 医薬材料費 (3,011,146) インターネット回線料 (56,760) 電話料 (94,375) 血液検査手数料 (56,037) 医療廃棄物処理委託料 (17,897) 家畜電子カルテシステム保守管理委託料 (101,200) 5 畜産一般経費 455,800 授精師農家指導謝礼 (156,000) 普通旅費 (103,500) 東白杵郡市肉用牛改良協議会負担金 (167,800) より良き宮崎牛づくり協議会負担金 (11,000) 県畜産共進会協議会負担金 (13,000) 東白杵郡市畜産技術員会負担金 (4,500) 6 一般職員人件費(畜産業) 26,482,752 給料 (12,255,180) 扶養手当 (978,000) 住居手当 (587,400) 通勤手当 (74,400) 特殊勤務手当 (2,400,000) 期末手当 (3,027,606) 勤勉手当 (2,255,864) 児童手当 (390,000) 時間外勤務手当 (5,752) 県市町村職員共済組合負担金 (4,508,550) 7 畜産センター管理費 112,126 消耗品費（施設管理） (1,056)

(款) 5 農林水産業費
(項) 1 農業費

款 項 目			予 算				現
			当 初 予 算 額	補 正 予 算 額	継 続 費 及 び 繰 越 事 業 費 繰 越 額	予 備 費 支 出 及 び 流 用 増 減	計
	5	農地費	55,134,000	△6,367,000	0	0	48,767,000

(一般会計)

(単位：円)

額		支出済額	翌年度繰越額	不用額	備 考
節			継続費通次繰越		
区 分	金 額		繰越明許費 事故繰越し		
					電気料 (40,298) 水道料 (17,472) 浄化槽法定検査手数料 (3,800) 浄化槽保守点検清掃委託料 (49,500) 8 庁用車管理購入費(畜産) 777,106 燃料費 (310,654) 廃車手数料 (29,700) 家畜診療車リース料 (436,752)
		48,620,058		146,942	
8 旅 費	40,000	5,500		34,500	1 中山間地域総合整備事業(国庫) 19,712,128
10 需用費	220,000	165,792		54,208	用地登記委託料 (11,998)
12 委託料	1,912,000	1,882,876		29,124	県営中山間地域総合整備事業負担金 (19,500,130)
13 使用料及び賃借料	971,000	963,600		7,400	県営中山間地域総合整備事業賦課金 (200,000)
14 工事請負費	24,080,000	24,066,480		13,520	2 農業水路等長寿命化・防災減災事業(国庫) 13,517,372
18 負担金補助及び交付金	21,544,000	21,535,810		8,190	農業水路等長寿命化・防災減災事業測量設計委託料 (550,000) 農業水路等長寿命化・防災減災事業工事請負費 (12,940,572) 農業水路等長寿命化・防災減災事業賦課金 (26,800)
					3 農業用施設整備費(県単) 11,635,798
					県単土地改良事業測量設計委託料 (1,172,378)
					県単土地改良事業工事費 (8,775,920)
					魅力あるふるさと環境づくり事業補助金 (1,687,500)

(款) 5 農林水産業費
(項) 1 農業費

款 項 目			予 算				現
			当 初 予 算 額	補 正 予 算 額	継 続 費 及 び 繰 越 事 業 費 繰 越 額	予 備 費 支 出 及 び 流 用 増 減	計
6	地籍調査費	189,639,000	△937,000	146,882,000	104,000	335,688,000	

(一般会計)

(単位：円)

額		支出済額	翌年度繰越額	不用額	備 考
節			継続費通次繰越		
区 分	金 額		繰越明許費 繰越明許費 事故繰越し		
					4 農業用施設整備費(町単) 2,664,280 修繕費(施設管理) (165,792) 技術補助委託料(148,500) 町単土地改良事業工事費 (2,349,988)
					5 農地一般経費 1,090,480 普通旅費 (5,500) 農業土木積算システム使用 料 (963,600) 県土地改良事業団体連合会 賦課金 (100,280) 農村振興技術連盟会費 (18,000) 沿海北部広域営農団地農道 整備促進協議会負担金 (3,100)
		319,760,468	繰越明許費 14,784,000	1,143,532	
1 報 酬	1,679,000	1,612,204		66,796	1 地籍調査事業費
2 給 料	17,708,000	17,611,403		96,597	191,176,743
3 職員手当等	10,130,000	9,864,894		265,106	地籍調査推進員報償費
4 共 済 費	5,524,000	5,425,007		98,993	(12,400)
7 報 償 費	1,919,400	1,844,500		74,900	地籍調査推進員報償費
8 旅 費	103,000	72,500		30,500	(632,400)
10 需 用 費	1,888,520	1,656,386	繰越明許費 108,000	124,134	普通旅費 (16,500) 普通旅費 (15,000)
11 役 務 費	1,093,090	1,014,664	繰越明許費 26,000	52,426	消耗品費(事務用品) (7,789)
12 委 託 料	293,999,000	279,019,000	繰越明許費 14,650,000	330,000	消耗品費(事務用品) (581,788)
13 使用料及び 賃借料	1,295,000	1,291,320		3,680	消耗品費(コピー、プリン ター、FAX) (435,875)
18 負担金補助 及び交付金	306,000	306,000		0	消耗品費(事業関係、その 他) (384,857)
21 補償補填及 び賠償金	30,990	30,990		0	郵便料 (136,414) 郵便料 (24,440)
26 公 課 費	12,000	11,600		400	印紙代 (3,400) 診察料 (79,550)

(款) 5 農林水産業費
(項) 1 農業費

款 項 目	予 算				現
	当 初 予 算 額	補 正 予 算 額	継 続 費 及 び 繰 越 事 業 費 繰 越 額	予 備 費 支 出 及 び 流 用 増 減	計

(一般会計)

(単位：円)

額		支出済額	翌年度繰越額	不用額	備考
節			継続費通次繰越 繰越明許費		
区分	金額		事故繰越し		
					現地調査立会者傷害保険料 (347,700) 地籍調査事業委託料 (42,790,000) 地籍調査事業委託料 (144,346,000) 地籍調査事務支援システム リース料 (1,025,640) 県国土調査推進協議会負担 金 (306,000) 地籍調査測量に係る立木補 償費 (30,990) 2 地籍調査事業費 (西郷地区) 93,737,217 地籍調査推進員報償費 (1,199,700) 普通旅費 (17,000) 消耗品費 (事務用品) (1,980) 消耗品費 (事業関係、その 他) (22,157) 現地調査立会者傷害保険料 (347,700) 地籍調査事業委託料 (91,883,000) 印刷機リース料 (165,888) 地籍情報管理システムリー ス料 (99,792) 3 一般職員人件費(地籍事業) 32,557,297 給料 (17,611,403) 扶養手当 (760,000) 住居手当 (241,249) 通勤手当 (651,600) 期末手当 (4,127,388) 勤勉手当 (3,175,602) 児童手当 (435,000) 時間外勤務手当 (130,048) 县市町村職員共済組合負担 金 (5,425,007)

(款) 5 農林水産業費
(項) 1 農業費

款 項 目			予 算				現
			当 初 予 算 額	補 正 予 算 額	継 続 費 及 び 繰 越 事 業 費 繰 越 額	予 備 費 支 出 及 び 流 用 増 減	計
2		林業費	501,430,000	△51,937,000	26,685,000	233,000	476,411,000
	1	林業総務費	28,448,000	798,000	0	0	29,246,000

(一般会計)

(単位：円)

額		支出済額	翌年度繰越額	不用額	備 考
節			継続費通次繰越		
区 分	金 額		繰越明許費 事故繰越し		
					4 会計年度任用職員人件費(地籍事業) 1,980,211 報酬(パートタイム会計年度任用職員) (1,612,204) 期末手当(パートタイム会計年度任用職員) (344,007) 費用弁償(会計年度職員通勤手当) (24,000)
					5 庁用車管理購入費(地籍事業) 309,000 燃料費 (156,220) 修繕費(公用車管理) (65,720) 車検代行手数料 (36,000) 公用車自賠責保険料 (39,460) 自動車重量税 (11,600)
		465,947,807	繰越明許費 5,435,000	5,028,193	
		28,886,100		359,900	
1 報 酬	344,000	267,100		76,900	1 林業総務一般経費 563,196
2 給 料	14,736,000	14,611,800		124,200	林業振興協議会委員報酬 (192,200)
3 職員手当等	9,090,000	8,974,639		115,361	有害鳥獣対策協議会委員報酬 (74,900)
4 共 済 費	4,759,000	4,736,465		22,535	有害鳥獣対策協議会委員出 会費用弁償 (18,056)
8 旅 費	79,000	59,496		19,504	林業振興協議会委員出 会費用弁償 (41,440)
18 負担金補助 及び交付金	238,000	236,600		1,400	県緑化推進機構会費 (13,000) 県林業構造改善協議会負担 金 (5,000) 県木材需要拡大推進会議負 担金 (17,600) 県林業研究グループ連絡協 議会負担金 (54,000) 生産森林組合活動支援事業 負担金 (12,000)

(款) 5 農林水産業費
 (項) 2 林業費

款 項 目			予 算				現
			当 初 予 算 額	補 正 予 算 額	継 続 費 及 び 繰 越 事 業 費 繰 越 額	予 備 費 支 出 及 び 流 用 増 減	計
	2	林業振興費	199,072,000	△21,640,000	26,685,000	0	204,117,000

(一般会計)

(単位：円)

額		支出済額	翌年度繰越額	不用額	備 考
節			継続費通次繰越 繰越明許費 事故繰越し		
区 分	金 額				
					耳川流域森林・林業活性化 センター負担金 (135,000)
					2 一般職員人件費(林業総務) 28,322,904 給料 (14,611,800) 扶養手当 (1,152,000) 住居手当 (88,000) 通勤手当 (360,000) 期末手当 (3,552,722) 勤勉手当 (2,647,126) 児童手当 (960,000) 時間外勤務手当 (214,791) 縣市町村職員共済組合負担 金 (4,736,465)
		196,262,853	繰越明許費 5,435,000	2,419,147	
1 報 酬	7,480,000	7,344,002		135,998	1 森林整備事業(町単)
3 職員手当等	792,000	737,510		54,490	30,202,000
4 共 済 費	382,000	368,180		13,820	町単森林整備事業補助金
7 報 償 費	316,000	315,480		520	(30,202,000)
8 旅 費	59,000	49,000		10,000	2 市町村森林経営計画事業
10 需用費	1,646,800	1,476,057		170,743	4,793,000
11 役 務 費	649,000	628,285		20,715	森林所有者意向調査事前調 査委託料 (4,793,000)
12 委 託 料	14,681,000	14,671,217		9,783	
13 使用料及び 賃借料	739,000	720,280		18,720	3 特用林産振興事業(県単)
14 工事請負費	7,756,000	7,755,662		338	15,675,000
18 負担金補助 及び交付金	169,532,000	162,113,980	繰越明許費 5,435,000	1,983,020	特産品PR事業委託料 (902,000)
26 公 課 費	84,200	83,200		1,000	しいたけ等特用林産物生産 体制強化事業補助金 (11,773,000)
					山村地域を支える特用林産 業新規就業者支援事業給付 金 (3,000,000)
					4 特用林産振興事業(町単)
					9,729,880
					特用林産振興対策事業(種 菌購入)補助金 (3,579,000)
					特用林産振興対策事業(共

(単位：円)

額		支出済額	翌年度繰越額	不用額	備 考
節			継続費通次繰越		
区 分	金 額		繰越明許費 事故繰越し		
					同選別利用) 補助金 (849,000)
					特用林産物振興対策事業(椎茸原木伐採奨励事業) 補助金 (4,531,000)
					特用林産物振興対策事業(木炭原木供給事業) 補助金 (408,880)
					特用林産物振興対策事業(マイタケ種菌購入事業) 補助金 (127,000)
					特用林産物振興対策事業(生産者団体育成事業) 補助金 (172,000)
					特用林産物振興対策事業(販売促進事業) 補助金 (63,000)
					5 作業路整備事業(県単) 470,000
					県単林道等改良事業補助金 (470,000)
					6 作業路整備事業(町単) 2,676,000
					町単山村整備作業路開設事業補助金 (1,427,000)
					町単林内作業路整備事業補助金 (1,249,000)
					7 作業路維持管理事業 9,559,485
					報酬(パートタイム会計年度任用職員) (2,691,524)
					期末手当(パートタイム会計年度任用職員) (574,310)
					費用弁償(会計年度職員通勤手当) (24,000)
					消耗品費(施設管理) (29,416)
					燃料費 (560,837)
					修繕費(公用車管理)

(款) 5 農林水産業費
(項) 2 林業費

款 項 目	予 算			現	
	当 初 予 算 額	補 正 予 算 額	継 続 費 及 び 繰 越 事 業 費 繰 越 額	予 備 費 支 出 及 び 流 用 増 減	計

(一般会計)

(単位：円)

額		支出済額	翌年度繰越額	不用額	備 考
節			継続費通次繰越		
区 分	金 額		繰越明許費 事故繰越し		
					(172,003) 修繕費（重機管理）
					(330,697) 車検代行手数料（21,945）
					作業道維持補修用重機特定 自主検査料（22,000）
					車検登録印紙代（2,300）
					公用車自賠責保険料 （41,440）
					作業道維持補修業務委託料 （5,030,413）
					自動車重量税（58,600）
					8 県単森林路網ストック活用 緊急整備事業（一般） 11,701,466
					測量・設計委託料 （3,945,804）
					森林路網ストック活用緊急 整備事業工事請負費 （7,755,662）
					9 林業経営基盤強化事業（国 庫） 22,413,000
					合板製材集成材国際競争 力強化輸出促進対策事業 補助金（8,644,000）
					林業・木材産業構造改革 事業補助金（13,769,000）
					10 林業生産組織（担い手）育成 強化（県単） 10,526,000
					県単社会保険等整備事業補 助金（9,564,000）
					県単森林整備担い手確保パ イロット事業補助金 （962,000）
					11 林業生産組織（担い手）育成 強化（町単） 41,734,900
					町単林業技術高度化事業補 助金（825,000）
					林業研究グループ運営補助 金（711,500）

(款) 5 農林水産業費
 (項) 2 林業費

款 項 目	予 算			現	
	当 初 予 算 額	補 正 予 算 額	継 続 費 及 び 繰 越 事 業 費 繰 越 額	予 備 費 支 出 及 び 流 用 増 減	計

(一般会計)

(単位：円)

額		支出済額	翌年度繰越額	不用額	備 考
節			継続費通次繰越		
区 分	金 額		繰越明許費 事故繰越し		
					町単社会保険等整備事業補助金 (3,561,000) 林業担い手確保対策事業補助金(林業大学校研修補助) (356,400) 町単労働安全推進補助金 (10,079,000) 町単林業資格取得支援事業補助金 (746,000) 町単高性能林業機械リース補助金 (12,540,000) 林業事業者事業継続支援事業補助金 (12,916,000)
					12 地域おこし活動費 3,872,743 地域おこし協力隊報酬 (2,700,000) 地域おこし協力隊社会保険料負担金 (368,180) 燃料費 (106,763) 庁用車リース料 (217,800) 住宅借上料 (480,000)
					13 環境啓発事業費(自然環境) 100,000 みどりの少年団運営補助金 (100,000)
					14 鳥獣被害対策事業(県単) 30,065,878 報酬(パートタイム会計年度任用職員) (1,952,478) 期末手当(パートタイム会計年度任用職員) (163,200) 鳥獣被害防止総合対策広域協議会負担金 (461,000) 町有害鳥獣対策協議会運営補助金 (27,004,000) 有害鳥獣捕獲活動支援事業補助金 (427,000) 狩猟免許取得促進補助金

(款) 5 農林水産業費
(項) 2 林業費

款 項 目			予 算				現
			当 初 予 算 額	補 正 予 算 額	継 続 費 及 び 繰 越 事 業 費 繰 越 額	予 備 費 支 出 及 び 流 用 増 減	計
	3	林道整備費	234,493,000	△41,427,000	0	0	193,066,000

(一般会計)

(単位：円)

額		支出済額	翌年度繰越額	不用額	備 考
節			継続費通次繰越		
区 分	金 額		繰越明許費 事故繰越し		
					(58,200)
					15 鳥獣被害対策事業(町単)
					2,039,328
					消耗品費(事業関係、その他) (83,528)
					有害鳥獣捕獲班ハンター保険料 (398,800)
					サル用捕獲罟設置土地賃借料 (18,000)
					日向地区猟友会支部補助金 (250,000)
					ジビエ解体加工施設運営補助金 (1,289,000)
					16 林業振興一般経費 344,990
					【創】美郷特産支給プロジェクト報償費 (315,480)
					普通旅費 (25,000)
					郵便局口座振替手数料 (30)
					木造建築作業用土地借地料 (4,480)
					17 財産管理 359,183
					(1) 林業施設管理費 (132,542)
					電気料 (28,482)
					インターネット回線料 (104,060)
					(2) 庁用車管理購入費(農林振興費) (226,641)
					燃料費 (104,436)
					修繕費(公用車管理) (59,895)
					車検代行手数料 (16,500)
					車検登録印紙代 (1,200)
					公用車自賠責保険料 (20,010)
					自動車重量税 (24,600)
		192,949,562		116,438	
8 旅 費	46,000	36,800		9,200	1 町単林道整備事業
					11,941,493

(単位：円)

額		支出済額	翌年度繰越額	不用額	備 考
節			継続費通次繰越		
区 分	金 額		繰越明許費 事故繰越し		
12 委託料	14,027,000	14,026,813		187	林道利用区域調査委託料 (983,999)
14 工事請負費	161,646,000	161,643,455		2,545	緑資源幹線林道受益者賦課 金償還金補助金 (10,046,796)
18 負担金補助 及び交付金	16,347,000	16,331,796		15,204	県営林道整備事業立木伐採 補償費 (910,698)
21 補償補填及 び賠償金	1,000,000	910,698		89,302	2 県単林道網整備事業 72,961,442 県単林道舗装事業測量設計 委託料 (4,070,000) 県単林道舗装事業工事費 (65,891,351) 県単林道安全施設設置工事 費 (3,000,091) 3 過疎対策事業費(林道整備 事業) 15,611,222 町単林道整備事業測量設計 委託料 (1,540,000) 町単林道整備事業工事費 (7,786,222) 県営林道整備事業負担金 (6,285,000) 4 地方創生道整備推進交付金 事業(林道整備) 62,199,208 地方創生道整備推進交付金 事業測量設計委託料 (4,275,814) 地方創生道整備推進交付金 事業工事請負費 (57,923,394) 5 森林資源循環利用林道整備 (林業生産基盤整備道改良) 事業 30,199,397 森林資源循環利用林道整備 事業測量設計委託料 (3,157,000) 森林資源循環利用林道整備 事業工事請負費

(款) 5 農林水産業費
(項) 2 林業費

款 項 目			予 算				現
			当 初 予 算 額	補 正 予 算 額	継 続 費 及 び 繰 越 事 業 費 繰 越 額	予 備 費 支 出 及 び 流 用 増 減	計
	4	林道維持費	38,532,000	6,061,000	0	233,000	44,826,000
	5	治山事業費	423,000	△135,000	0	0	288,000
	6	公有林整備費	462,000	4,406,000	0	0	4,868,000

(一般会計)

(単位：円)

額		支出済額	翌年度繰越額 継続費通次繰越 繰越明許費 事故繰越し	不用額	備 考
節					
区 分	金 額				
					(27,042,397)
					6 林道一般経費 36,800 普通旅費 (36,800)
		42,875,198		1,950,802	
10 需用費	1,335,000	960,216		374,784	1 林道維持管理費
11 役務費	456,000	450,158		5,842	33,645,947
12 委託料	33,283,000	31,713,513		1,569,487	消耗品費(施設管理)
14 工事請負費	9,002,000	9,001,331		669	(206,888)
15 原材料費	750,000	749,980		20	電気料 (753,328) 林道トンネル電話回線接続料 (450,158) 林道維持補修作業委託料 (21,946,110) 林道除草作業委託料 (8,705,860) 林道宇目須木線茶屋越トンネル防災設置保守点検委託料 (833,623) 林道維持補修材料代 (749,980)
					2 林道改築改修費 9,229,251 技術補助委託料 (227,920) 林道排水施設改修工事費 (648,591) 林道舗装補修工事費 (7,307,740) 町単林道安全施設整備工事費 (1,045,000)
		277,500		10,500	
8 旅 費	6,000			6,000	1 治山一般経費 277,500
18 負担金補助及び交付金	282,000	277,500		4,500	県治山林道協会負担金 (270,000) 治山林道研究会会費 (7,500)
		4,696,594		171,406	
11 役務費	459,000	288,094		170,906	1 森林管理費 4,696,594
13 使用料及び賃借料	3,000	3,000		0	森林認証審査手数料 (288,094) 国有林地土地借上料 (3,000)

(款) 5 農林水産業費
(項) 2 林業費

款 項 目			予 算				現 計
			当 初 予 算 額	補 正 予 算 額	継 続 費 及 び 繰 越 事 業 費 繰 越 額	予 備 費 支 出 及 び 流 用 増 減	
	3	水産業費	2,342,000	△1,060,000	0	0	1,282,000
	1	水産業振興費	2,342,000	△1,060,000	0	0	1,282,000
6		商工費	254,363,000	64,879,000	89,950,000	333,300	409,525,300
	1	商工費	55,798,000	68,186,000	23,000,000	0	146,984,000
	1	商工振興費	55,798,000	68,186,000	23,000,000	0	146,984,000

(一般会計)

(単位：円)

額		支出済額	翌年度繰越額	不用額	備 考
節			継続費通次繰越		
区 分	金 額		繰越明許費 事故繰越し		
18 負担金補助 及び交付金	4,406,000	4,405,500		500	町行分収造林負担金 (4,405,500)
		1,280,500		1,500	
		1,280,500		1,500	
8 旅 費	2,000	500		1,500	1 内水面漁業組合支援
18 負担金補助 及び交付金	1,280,000	1,280,000		0	1,280,500 普通旅費 (500) 区漁業協同組合活動補助金 (1,070,000) 繁殖保護費補助金 (210,000)
		385,871,753		23,653,547	
		126,315,123		20,668,877	
		126,315,123		20,668,877	
2 給 料	4,305,000	4,262,100		42,900	1 商工会振興事業
3 職員手当等	2,043,000	1,885,581		157,419	116,913,392
4 共 済 費	1,408,000	1,299,304		108,696	商工振興資金貸付事務委託 料 (2,525)
8 旅 費	8,000	4,500		3,500	買い物弱者対策支援事業委 託料 (948,400)
10 需用 費	344,000	272,705		71,295	商工会運営補助金 (9,652,000)
12 委 託 料	2,916,000	2,050,925		865,075	商工会設備資金利子補給補 助金 (325,808)
18 負担金補助 及び交付金	125,960,000	106,540,008		19,419,992	商工会合同商品券事業補助 金 (12,357,189)
20 貸 付 金	10,000,000	10,000,000		0	中小企業退職金共済制度補 助金 (510,470)
					新型コロナウイルス感染症 対策商工業サポート事業補 助金 (11,557,000)
					新型コロナウイルス感染症 対策商工業事業継続支援事 業補助金 (5,000,000)
					新型コロナウイルス感染症 対策緊急事態宣言影響商工 業支援給付金 (3,200,000)
					新型コロナウイルス感染症 対策商工業緊急支援給付金 (9,630,000)

(款) 6 商工費
(項) 1 商工費

款 項 目			予 算				現 計
			当 初 予 算 額	補 正 予 算 額	継 続 費 及 び 繰 越 事 業 費 繰 越 額	予 備 費 支 出 及 び 流 用 増 減	
2		観 光 費	179,591,000	△243,000	66,950,000	333,300	246,631,300
	1	観 光 振 興 費	179,591,000	△243,000	66,950,000	333,300	246,631,300

(一般会計)

(単位：円)

額		支出済額	翌年度繰越額	不用額	備 考
節			継続費通次繰越		
区 分	金 額		繰越明許費 事故繰越し		
					新型コロナウイルス感染症 対策時間短縮営業要請等協 力金 (53,730,000) 商工業振興資金貸付金 (10,000,000) 2 商工業振興事業 775,246 電気料 (74,705) 修繕費(施設管理) (198,000) 新型コロナウイルス感染症 緊急対策貸付利子補給補助 金 (502,541) 3 商工一般経費 1,179,500 普通旅費 (4,500) 三セク統合コンサルティング グ委託料 (1,100,000) 県中小企業団体中央会負担 金 (15,000) 県物産振興センター負担金 (20,000) 宮崎貿易情報センター事業 運営負担金 (20,000) 耳川流域地場産業振興対策 協議会負担金 (20,000) 4 一般職員人件費(商工振興) 7,446,985 給料 (4,262,100) 通勤手当 (85,200) 期末手当 (993,530) 勤勉手当 (740,278) 時間外勤務手当 (66,573) 県市町村職員共済組合負担 金 (1,299,304)
		243,753,524		2,877,776	
		243,753,524		2,877,776	
1 報 酬	0			0	1 農林産物直売施設管理運営
7 報 償 費	1,100,000	1,092,939		7,061	費 12,921,756
8 旅 費	181,000	91,100		89,900	修繕費(施設管理)
10 需 用 費	10,757,300	10,474,618		282,682	(371,756) 北の郷管理委託料

(款) 6 商工費
(項) 2 観光費

款 項 目	予 算				現
	当 初 予 算 額	補 正 予 算 額	継 続 費 及 び 繰 越 事 業 費 繰 越 額	予 備 費 支 出 及 び 流 用 増 減	計

(一般会計)

(単位：円)

額		支出済額	翌年度繰越額 継続費通次繰越 繰越明許費 事故繰越し	不用額	備 考
節					
区 分	金 額				
11 役 務 費	502,000	497,611		4,389	(4,500,000)
12 委 託 料	143,737,000	143,041,979		695,021	地蔵の里管理委託料
13 使用料及び 賃借料	552,000	529,780		22,220	(2,050,000) いっつもや運営補助金
14 工事請負費	68,440,000	67,308,820		1,131,180	(2,400,000)
15 原材料費	60,000	59,015		985	美郷ノ蔵物産販売所運
17 備品購入費	6,356,000	6,354,462		1,538	営補助金 (3,600,000)
18 負担金補助 及び交付金	14,946,000	14,303,200		642,800	2 観光の振興 196,633,035 (1)石峠レイクランド管理運 営費 (89,145,782) 修繕費 (施設管理) (4,059,185) 清掃手数料 (90,720) 石峠レイクランド施設管理 委託料 (40,577,000) 植栽等管理委託料 (4,000,000) 観光施設駐車場用地測量設 計委託料 (99,000) 石峠レイクランド施設改修 工事費 (1,258,400) 石峠レイクランド施設改修 工事費 (38,175,500) 道路維持補修原材料代 (59,015) エアコン購入費 (826,962) (2)南郷温泉管理運営費 (49,878,100) 修繕費 (施設管理) (2,154,000) 清掃手数料 (70,400) 南郷温泉施設管理委託料 (37,900,000) 南郷温泉施設改修工事請負 費 (4,631,000) テレビ購入費 (51,700) 温泉源泉ポンプ購入費 (5,071,000) (3)西の正倉院・百済の館管

(款) 6 商工費
 (項) 2 観光費

款 項 目	予 算				現
	当 初 予 算 額	補 正 予 算 額	継続費及び 繰越事業費 繰越額	予備費支出 及び 流用増減	計

(一般会計)

(単位：円)

額		支出済額	翌年度繰越額	不用額	備 考
節			継続費通次繰越		
区 分	金 額		繰越明許費 事故繰越し		
					理運営費 (5,661,931)
					消耗品費 (施設管理) (9,490)
					電気料 (555,566)
					水道料 (35,132)
					修繕費 (施設管理) (488,400)
					電話料 (57,961)
					西の正倉院・百済の館展示 物保険料 (238,730)
					消防設備保守点検委託料 (151,800)
					西の正倉院電気保安業務委 託料 (79,200)
					西の正倉院百済の館警備委 託料 (877,800)
					西の正倉院百済の館窓口業 務委託料 (3,105,900)
					集落排水施設使用料 (31,952)
					西の正倉院展示備品使用料 (30,000)
					(4)南郷地区観光施設管理運 営費 (11,189,265)
					消耗品費 (施設管理) (34,490)
					電気料 (609,582)
					水道料 (66,308)
					ガス代 (25,630)
					修繕費 (施設管理) (633,380)
					浄化槽法定検査手数料 (19,800)
					コテージ管理委託料 (2,500,000)
					森の駅管理委託料 (532,500)
					観光施設浄化槽清掃委託料 (271,700)
					観光施設浄化槽保守点検委

(款) 6 商工費
 (項) 2 観光費

款 項 目	予 算				現 計
	当 初 予 算 額	補 正 予 算 額	継 続 費 及 び 繰 越 事 業 費 繰 越 額	予 備 費 支 出 及 び 流 用 増 減	

(一般会計)

(単位：円)

額		支出済額	翌年度繰越額	不用額	備 考
節			継続費通次繰越		
区 分	金 額		繰越明許費 事故繰越し		
					託料 (153,450)
					水清谷キャンプ場管理委託料 (205,800)
					集落排水施設使用料 (31,680)
					南郷地区観光施設改修工事請負費 (6,104,945)
					(5)西郷地区観光施設管理運営費 (4,330,727)
					消耗品費 (施設管理) (29,608)
					電気料 (287,538)
					水道料 (47,320)
					修繕費 (施設管理) (119,480)
					浄化槽法定検査手数料 (8,000)
					おせりの滝民話伝承館等施設管理委託料 (876,000)
					おせりの滝給水施設保守点検委託料 (319,000)
					観光施設浄化槽清掃委託料 (104,500)
					観光施設浄化槽保守点検委託料 (54,450)
					葉桜公園加圧給水タンク清掃委託料 (98,736)
					集落排水施設使用料 (27,060)
					観光施設用地借上料 (332,050)
					西郷地区観光施設改修工事請負費 (2,026,985)
					(6)北郷地区観光施設管理運営費 (14,822,651)
					消耗品費 (施設管理) (8,910)
					電気料 (135,665)
					水道料 (17,472)
					ガス代 (26,440)

(款) 6 商工費
(項) 2 観光費

款 項 目	予 算				現
	当 初 予 算 額	補 正 予 算 額	継 続 費 及 び 繰 越 事 業 費 繰 越 額	予 備 費 支 出 及 び 流 用 増 減	計

(一般会計)

(単位：円)

額		支出済額	翌年度繰越額	不用額	備 考
節			継続費通次繰越		
区 分	金 額		繰越明許費 事故繰越し		
					修繕費（施設管理） (264,266) 浄化槽法定検査手数料 (12,000) 給水施設保守点検業務委託料 (440,000) 観光施設浄化槽清掃委託料 (141,900) 観光施設浄化槽保守点検委託料 (99,000) 水道施設毎日点検業務委託料 (985,111) 観光施設指定管理委託料 (3,275,392) 観光施設用地借上料 (77,038) 板ヶ原オートキャンプ場防護柵改修工事費 (698,500) 観光施設工事請負費 (8,334,057) 観光設備品購入費 (306,900) (7)観光客誘致事業 (20,699,739) 文学賞褒賞費 (1,092,939) 普通旅費 (29,000) 文学賞運営委託料 (19,577,800) (8)ワーケーション推進事業 (904,840) ワーケーション体験事業委託料 (361,000) ワークスペース整備委託料 (445,940) ワークスペース用備品購入費 (97,900) 3 九州自然歩道・環境保全地域 762,000 九州自然歩道管理委託料 (461,000)

(款) 6 商工費
(項) 2 観光費

款 項 目			予 算				現
			当 初 予 算 額	補 正 予 算 額	継 続 費 及 び 繰 越 事 業 費 繰 越 額	予 備 費 支 出 及 び 流 用 増 減	計
3		鉦害処理費	18,974,000	△3,064,000	0	0	15,910,000
	6	鉦害処理費	18,974,000	△3,064,000	0	0	15,910,000

(一般会計)

(単位：円)

額		支出済額	翌年度繰越額	不用額	備 考
節			継続費通次繰越		
区 分	金 額		繰越明許費 事故繰越し		
					環境保全地域管理委託料 (301,000)
					4 観光一般経費 33,436,733
					普通旅費 (62,100)
					印刷製本費 (495,000)
					美郷町マイクロツーリズム PR事業委託料 (9,581,000)
					観光アプリ開発事業委託料 (5,916,000)
					観光施設再編コンサル委託 料 (3,000,000)
					マイクロツーリズムPR事 業工事請負費 (3,553,000)
					シティプロモーション活動 事業工事請負費 (2,526,433)
					観光リゾート宮崎大型キャ ンペーン推進協議会負担金 (50,000)
					日向東臼杵広域観光推進協 議会負担金 (253,200)
					(一社)美郷町観光協会運営 補助金 (8,000,000)
		15,803,106		106,894	
		15,803,106		106,894	
8 旅 費	10,000	1,000		9,000	1 速日鉱山施設管理費
10 需用費	2,490,000	2,430,120		59,880	15,803,106
11 役務費	248,000	225,370		22,630	普通旅費 (1,000)
12 委託料	9,769,000	9,768,220		780	消耗品費(事務用品)
13 使用料及び 賃借料	610,000	596,530		13,470	(6,556)
14 工事請負費	2,747,000	2,746,226		774	消耗品費(施設管理)
17 備品購入費	36,000	35,640		360	(1,099,329)
					燃料費 (29,235)
					電気料 (1,231,156)
					修繕費(施設管理)
					(33,638)
					修繕費(重機管理)
					(30,206)
					遠方監視装置回線使用料

(款) 6 商工費
(項) 3 鉦害処理費

款 項 目			予 算				現 計
			当 初 予 算 額	補 正 予 算 額	継 続 費 及 び 繰 越 事 業 費 繰 越 額	予 備 費 支 出 及 び 流 用 増 減	
7		土木費	616,154,000	85,969,000	105,903,000	600,000	808,626,000
	1	土木管理費	106,807,000	△2,017,000	0	0	104,790,000
	1	土木総務費	106,668,000	△2,017,000	0	0	104,651,000

(一般会計)

(単位：円)

額		支出済額	翌年度繰越額	不用額	備 考
節			継続費通次繰越		
区 分	金 額		繰越明許費 繰越明許費 事故繰越し		
					(197,870) 重機特定自主検査料 (27,500) 電気保安業務委託料 (138,600) 廃水処理業務委託料 (9,460,000) 水質検査委託料 (169,620) 重機借上料 (596,530) 施設補修改修工事費 (2,746,226) 鉱山管理備品購入費 (35,640)
		615,544,318	繰越明許費 184,412,000	8,669,682	
		102,417,994		2,372,006	
		102,373,782		2,277,218	
1 報 酬	9,407,000	9,035,744		371,256	1 町道分筆登記事業
2 給 料	45,180,000	45,017,700		162,300	1,063,321
3 職員手当等	27,584,000	26,767,475		816,525	普通旅費 (23,000)
4 共 済 費	14,661,000	14,634,179		26,821	消耗品費 (事業関係、その 他) (341,504)
7 報 償 費	13,000	6,200		6,800	燃料費 (810)
8 旅 費	302,000	151,848		150,152	町道分筆用携帯電話通話料 (27,603)
10 需 用 費	2,682,000	2,227,743		454,257	分筆測量ソフト保守委託料 (342,100)
11 役 務 費	340,000	290,713		49,287	分筆測量パソコン賃借料 (5,220)
12 委 託 料	1,275,000	1,151,480		123,520	分筆GPS回線使用料 (26,400)
13 使用料及び 賃借料	2,130,000	2,064,730		65,270	分筆測量用機器リース料 (295,614)
14 工事請負費	159,000	158,400		600	測量杭固定用原材料費 (1,070)
15 原材料費	6,000	1,070		4,930	2 生活道整備事業 158,400 生活道整備工事請負費 (158,400)
17 備品購入費	166,000	165,000		1,000	3 土木総務一般経費
18 負担金補助 及び交付金	640,000	598,700		41,300	3,280,303
26 公 課 費	106,000	102,800		3,200	

(款) 7 土木費
(項) 1 土木管理費

款 項 目	予 算			現	
	当 初 予 算 額	補 正 予 算 額	継 続 費 及 び 繰 越 事 業 費 繰 越 額	予 備 費 支 出 及 び 流 用 増 減	計

(一般会計)

(単位：円)

額		支出済額	翌年度繰越額	不用額	備 考
節			継続費通次繰越		
区 分	金 額		繰越明許費 事故繰越し		
					県道宇納間日之影線整備促進期成同盟会出会報償費 (6,200) 県道宇納間日之影線整備促進期成同盟会出会費用弁償 (148) 普通旅費 (78,300) 消耗品費(コピー、プリンター、FAX) (234,891) 消耗品費(書籍、新聞、資料代等) (271,718) 消耗品費(事業関係、その他) (9,240) 切手代 (20,430) 単価・歩掛改訂手数料 (55,000) ドローン保険料 (29,700) 積算システム保守管理委託料 (462,000) 道路台帳システム管理委託料 (179,080) CADシステム保守管理委託料 (132,000) 積算システム使用料 (796,872) プリンタリース料 (82,944) 資材単価データ使用料 (149,280) COBRIS使用料 (8,800) 重機用備品購入費 (71,500) デジタルカメラ購入費 (49,500) ドローン用備品購入費 (44,000) 九州中央自動車道建設促進期成会負担金 (88,600) 高速自動車道国道建設促進

(単位：円)

額		支出済額	翌年度繰越額	不用額	備 考
節			継続費通次繰越		
区 分	金 額		繰越明許費 事故繰越し		
					宮崎県期成同盟会負担金 (800)
					東九州自動車道建設促進県 央県北部期成同盟会負担金 (15,000)
					県道路利用者協議会負担金 (37,000)
					国道388号(門川椎葉間) 整備促進期成同盟会負担 金 (123,500)
					日本道路協会負担金 (30,000)
					県道東郷西都線整備促進期 成同盟会負担金 (25,000)
					九州国道協会負担金 (30,000)
					建設技術協会会費 (72,600)
					人吉日向間一般国道整備促 進期成同盟会負担金 (74,000)
					県道宇納間日之影線整備促 進期成同盟会負担金 (11,200)
					宮崎県高速道路利用促進協 議会負担金 (4,000)
					県道路整備促進期成同盟会 負担金 (57,000)
					国道327号整備促進期成 同盟会負担金 (30,000)
					4 一般職員人件費(土木総務)
					84,674,093
					給料 (45,017,700)
					扶養手当 (2,204,000)
					住居手当 (672,400)
					通勤手当 (1,080,000)
					管理職手当 (480,000)
					期末手当 (10,845,649)
					勤勉手当 (8,133,910)
					児童手当 (1,460,000)

(款) 7 土木費
 (項) 1 土木管理費

款 項 目	予 算				現
	当 初 予 算 額	補 正 予 算 額	継 続 費 及 び 繰 越 事 業 費 繰 越 額	予 備 費 支 出 及 び 流 用 増 減	計
2 公園管理費	139,000	0	0	0	139,000

(一般会計)

(単位：円)

額		支出済額	翌年度繰越額	不用額	備 考
節			継続費通次繰越		
区 分	金 額		繰越明許費 事故繰越し		
					時間外勤務手当 (146, 255) 県市町村職員共済組合負担金 (14, 634, 179) 5 会計年度任用職員人件費 (土木総務) 1, 956, 211 報酬 (パートタイム会計年度任用職員) (1, 612, 204) 期末手当 (パートタイム会計年度任用職員) (344, 007) 6 会計年度任用職員人件費 (測量登記) 8, 875, 194 報酬 (パートタイム会計年度任用職員) (7, 423, 540) 期末手当 (パートタイム会計年度任用職員) (1, 401, 254) 費用弁償 (会計年度職員通勤手当) (50, 400) 7 土木施設管理費 60, 542 消耗品費 (施設管理) (2, 970) 水道料 (17, 472) 浄化槽法定検査手数料 (3, 800) 道の泉浄化槽清掃委託料 (36, 300) 8 庁用車管理購入費 (土木総務費) 2, 305, 718 燃料費 (1, 149, 675) 修繕費 (公用車管理) (199, 463) 車検代行手数料 (69, 300) 車検登録印紙代 (5, 400) 公用車自賠責保険料 (79, 480) 庁用車リース料 (699, 600) 自動車重量税 (102, 800)
		44, 212		94, 788	
10 需用費	115, 000	28, 372		86, 628	1 公園施設管理費 44, 212

(款) 7 土木費
(項) 1 土木管理費

款 項 目			予 算				現 計
			当 初 予 算 額	補 正 予 算 額	継 続 費 及 び 繰 越 事 業 費 繰 越 額	予 備 費 支 出 及 び 流 用 増 減	
	2	道路橋梁費	386,273,000	95,646,000	88,293,000	600,000	570,812,000
	1	道路維持費	61,473,000	14,217,000	0	600,000	76,290,000
	2	道路新設改良費	324,800,000	81,429,000	88,293,000	0	494,522,000

(一般会計)

(単位：円)

額		支出済額	翌年度繰越額	不用額	備 考
節			継続費過次繰越 繰越明許費 事故繰越し		
区 分	金 額				
13 使用料及び 賃借料	24,000	15,840		8,160	消耗品費（施設管理） (5,940) 電気料 (4,960) 水道料 (17,472) 集落排水施設使用料 (15,840)
		425,673,757	繰越明許費 142,710,000	2,428,243	
		75,876,769		413,231	
10 需用費	1,173,000	842,277		330,723	1 町道維持管理費（道路維持 費） 45,515,404
12 委託料	45,000,000	44,951,309		48,691	消耗品費（施設管理） (207,112)
13 使用料及び 賃借料	376,000	368,598		7,402	燃料費 (226,521)
14 工事請負費	29,200,000	29,173,605		26,395	電気料 (408,644)
15 原材料費	541,000	540,980		20	道路台帳整備委託料 (6,199,429) 道路除草作業委託料 (10,567,945) 道路維持管理委託料 (26,996,175) 工事用資材リース料 (368,598) 道路維持補修原材料代 (197,780) 道路維持原材料代 (343,200)
		349,796,988	繰越明許費 142,710,000	2,015,012	2 町道改築改修費（道路維持 費） 30,361,365 町単道路改築改修測量設計 委託料 (1,187,760) 道路舗装補修工事費 (18,394,610) 道路排水施設改修工事費 (5,390,935) 道路安全施設整備工事費 (5,388,060)
12 委託料	64,340,000	52,489,424	繰越明許費	425,576	1 町単道路整備費（道路新設

(款) 7 土木費
 (項) 2 道路橋梁費

款 項 目	予 算			現	
	当 初 予 算 額	補 正 予 算 額	継 続 費 及 び 繰 越 事 業 費 繰 越 額	予 備 費 支 出 及 び 流 用 増 減	計

(一般会計)

(単位：円)

額		支出済額	翌年度繰越額	不用額	備 考
節			継続費通次繰越 繰越明許費 事故繰越し		
区 分	金 額				
			11,425,000		改良費) 280,233
14 工事請負費	424,751,000	295,557,562	繰越明許費 127,687,000	1,506,438	町道用地登記業務委託料 (209,071)
16 公有財産購 入費	1,171,000	1,009,619	繰越明許費 88,000	73,381	町単道路整備事業用地取得 費 (71,162)
21 補償補填及 び賠償金	4,260,000	740,383	繰越明許費 3,510,000	9,617	2 過疎対策事業費(道路新設 改良費) 28,973,702 過疎対策事業測量設計委託 料 (7,669,587) 技術補助委託料 (97,680) 過疎対策事業工事費 (21,150,115) 土地取得費 (42,000) 過疎対策事業立木伐採補償 費 (14,320)
					3 防災・安全交付金事業(道 路環境の整備)町道 22,602,731 技術補助委託料 (186,880) 防災・安全交付金(道路環 境整備)測量設計委託料 (2,900,000) 防災・安全交付金(道路環 境整備)工事請負費 (19,283,861) 防災・安全交付金(道路環 境整備)用地取得費 (47,278) 防災・安全交付金(道路環 境整備)立木伐採補償費 (184,712)
					4 防災・安全交付金事業(通 学路対策)町道 82,579,418 防災・安全交付金(通学路 対策)測量設計委託料 (1,277,440) 防災・安全交付金(通学路 対策)工事請負費 (57,026,736)

(款) 7 土木費
(項) 2 道路橋梁費

款 項 目	予 算				計
	当 初 予 算 額	補 正 予 算 額	継 続 費 及 び 繰 越 事 業 費 繰 越 額	予 備 費 支 出 及 び 流 用 増 減	

(一般会計)

(単位：円)

額		支出済額	翌年度繰越額	不用額	備 考
節			継続費通次繰越		
区 分	金 額		繰越明許費 事故繰越し		
					防災・安全交付金(通学路 対策)工事請負費 (23,628,181) 防災・安全交付金(通学路 対策)用地取得費 (361,426) 防災・安全交付金(通学路 対策)用地取得費(91,162) 防災・安全交付金(通学路 対策)補償補填費 (194,473)
					5 防災・安全交付金事業(老 朽化対策)町道 110,544,372 防災・安全交付金(老朽化 対策)測量設計委託料 (39,790,606) 防災・安全交付金(老朽化 対策)工事請負費 (48,247,266) 防災・安全交付金(老朽化 対策)工事請負費 (22,481,000) 電柱移転補償費(25,500)
					6 道整備交付金事業(道路新 設改良) 66,252,128 道整備交付金事業測量設計 委託料 (293,040) 道整備交付金事業工事請負 費 (43,116,319) 道整備交付金事業工事請負 費 (22,124,800) 道整備交付金事業用地取得 費 (396,591) 道整備交付金事業立木伐採 補償費 (321,378)
					7 防災・減災対策等強化事業 (補助) 38,564,404 測量・設計委託料 (65,120)

(款) 7 土木費
 (項) 2 道路橋梁費

款 項 目			予 算				現 計
			当 初 予 算 額	補 正 予 算 額	継 続 費 及 び 繰 越 事 業 費 繰 越 額	予 備 費 支 出 及 び 流 用 増 減	
	3	住宅費	81,482,000	3,881,000	0	0	85,363,000
	1	公営住宅管理 費	11,070,000	3,957,000	0	0	15,027,000

(一般会計)

(単位：円)

額		支出済額	翌年度繰越額	不用額	備 考
節			継続費通次繰越		
区 分	金 額		繰越明許費 繰越明許費 事故繰越し		
					防災・減災対策等強化事業 工事請負費 (38,499,284)
		40,214,080	繰越明許費 41,702,000	3,446,920	
		14,554,080		472,920	
8 旅 費	5,000	5,000		0	1 公営住宅維持管理費
10 需用費	6,936,000	6,892,381		43,619	13,289,518
11 役務費	411,000	393,619		17,381	電気料 (217,719)
12 委託料	6,531,000	6,209,280		321,720	修繕費(施設管理) (6,527,719)
14 工事請負費	1,054,000	1,053,800		200	住宅浄化槽法定検査手数料 (334,800)
15 原材料費	90,000			90,000	住宅浄化槽保守点検委託料 (1,798,500)
					住宅浄化槽清掃委託料 (3,204,300)
					清掃業務委託料 (671,000)
					植栽等管理委託料 (77,880)
					シロアリ駆除委託料 (457,600)
					2 公営住宅改築改修費 1,053,800
					公営住宅営繕工事費 (1,053,800)
					3 住宅管理一般経費 210,762
					普通旅費 (5,000)
					消耗品費(施設管理) (28,644)
					消耗品費(書籍、新聞、資料代等) (32,646)
					印刷製本費 (84,744)
					電気料 (909)
					口座振替手数料 (14,465)
					郵便局口座振替手数料 (6,399)
					公有建物共済保険料 (37,955)

(款) 7 土木費
(項) 3 住宅費

款 項 目			予 算				現
			当 初 予 算 額	補 正 予 算 額	継 続 費 及 び 繰 越 事 業 費 繰 越 額	予 備 費 支 出 及 び 流 用 増 減	計
	2	公営住宅建設費	46,282,000	0	0	0	46,282,000
	3	一般住宅対策費	24,130,000	△76,000	0	0	24,054,000
4		河川費	41,592,000	△11,541,000	17,610,000	0	47,661,000
	1	河川砂防費	41,592,000	△11,541,000	17,610,000	0	47,661,000

(一般会計)

(単位：円)

額		支出済額	翌年度繰越額	不用額	備考
節			継続費通次繰越		
区分	金額		繰越明許費 事故繰越し		
		4,580,000	繰越明許費 41,702,000	0	
12 委託料	3,782,000	1,480,000	繰越明許費 2,302,000	0	1 公営住宅建設事業費(国庫補助) 4,580,000
14 工事請負費	42,500,000	3,100,000	繰越明許費 39,400,000	0	公営住宅営繕工事測量設計委託料 (1,480,000) 社会資本整備総合交付金事業工事請負費 (3,100,000)
		21,080,000		2,974,000	
18 負担金補助及び交付金	23,438,000	20,464,000		2,974,000	1 一般住宅支援費 21,080,000
21 補償補填及び賠償金	616,000	616,000		0	木造住宅耐震診断事業費補助金 (54,000) 一般住宅支援事業補助金 (20,410,000) 地盤改良補償費 (616,000)
		47,238,487		422,513	
		47,238,487		422,513	
12 委託料	640,000	521,400		118,600	1 急傾斜地崩壊対策費
14 工事請負費	29,235,000	28,937,163		297,837	22,008,080
16 公有財産購入費	60,000	59,224		776	急傾斜地崩壊対策委託料 (385,000)
18 負担金補助及び交付金	17,726,000	17,720,700		5,300	看板設置工事請負費 (4,084,080) 県営急傾斜地崩壊対策事業負担金 (14,730,000) 町単災害関連急傾斜地崩壊対策事業補助金 (2,809,000)
					2 自然災害防止急傾斜地崩壊対策事業 24,993,707 技術補助委託料 (81,400) 自然災害防止急傾斜地崩壊対策工事請負費 (7,303,369) 自然災害防止急傾斜地崩壊対策工事請負費 (17,549,714) 土地取得費 (59,224)

(款) 7 土木費
(項) 4 河川費

款 項 目				予 算				現 計
				当 初 予 算 額	補 正 予 算 額	継 続 費 及 び 繰 越 事 業 費 繰 越 額	予 備 費 支 出 及 び 流 用 増 減	
8			消防費	246,309,000	3,740,000	0	1,620,900	251,669,900
	1		消防費	246,309,000	3,740,000	0	1,620,900	251,669,900
		1	非常備消防費	213,566,000	175,000	0	20,000	213,761,000

(一般会計)

(単位：円)

額		支出済額	翌年度繰越額	不用額	備 考
節			継続費通次繰越		
区 分	金 額		繰越明許費 事故繰越し		
					3 河川管理費 55,000 河川砂防施設管理委託料 (55,000)
					4 河川砂防一般経費 181,700 県河川防災協会負担金 (51,700) 県砂防協会負担金 (130,000)
		244,527,357		7,142,543	
		244,527,357		7,142,543	
		208,731,439		5,029,561	
1 報 酬	14,010,000	12,954,900		1,055,100	1 地域防災強化事業 100,000
2 給 料	9,446,000	9,351,600		94,400	消火器処分手数料
3 職員手当等	9,151,000	6,724,322		2,426,678	(45,000)
4 共 済 費	2,959,000	2,942,751		16,249	手数料 (55,000)
7 報 償 費	810,000	773,900		36,100	2 消防団活動費 34,128,201
8 旅 費	3,664,000	2,795,500		868,500	消防団員報酬
10 需用費	5,193,000	4,963,650		229,350	(12,954,900)
11 役 務 費	1,964,000	1,808,592		155,408	表彰記念品 (13,900)
12 委 託 料	148,426,000	148,281,249		144,751	退職功労金 (760,000)
17 備品購入費	183,000	182,600		400	出動旅費 (2,718,000)
18 負担金補助 及び交付金	17,889,000	17,886,775		2,225	幹部・部長会出会費用弁償 (16,500)
26 公 課 費	66,000	65,600		400	消耗品費(書籍、新聞、資 料代等) (19,500) 消耗品費(事業関係、その 他) (1,944,087) 食糧費 (44,664) クリーニング代 (16,280) 消防団員福祉共済掛金 (1,349,250) 町村消防補償等組合負担金 (9,792,020) 各部運営補助金 (4,499,100)
					3 救急体制運営費 36,989,910 消耗品費(事業関係、その 他) (1,915,995) 燃料費 (858,925)

(款) 8 消防費
 (項) 1 消防費

款 項 目				予 算			現
				当 初 予 算 額	補 正 予 算 額	継続費及び 繰越事業費 繰越額	予備費支出 及び 流用増減

(一般会計)

(単位：円)

額		支出済額	翌年度繰越額	不用額	備考
節			継続費 繰越明許費 繰越明許費 事故繰越し		
区分	金額				
					修繕費（公用車管理） (147,479) 電話料 (104,430) 119転送回線使用料 (134,492) クリーニング代 (10,230) 車検代行手数料 (33,000) 救急搬送車酸素容器耐圧検査料 (30,800) 印紙代 (3,200) 公用車自賠責保険料 (15,340) 救急業務賠償責任保険料 (6,570) 救急搬送及び病院間移送業務委託料 (33,281,599) 自動心肺蘇生装置等保守点検委託料 (125,400) 救急車内生体情報モニター保守点検委託料 (74,250) 消防用備品購入費 (182,600) 自動車重量税 (65,600)
					4 救急救命業務導入事業(まち・ひと・しごと創生) 114,800,000 救急救命業務委託料 (114,800,000)
					5 非常備消防一般経費 3,694,655 普通旅費 (61,000) 消耗品費(事務用品) (33,000) 防火防災訓練災害補償等共済保険料 (5,000) 宮崎県消防協会負担金 (23,908) 宮崎県消防協会支部負担金 (54,100) 防災救急ヘリコプター運営

(款) 8 消防費
(項) 1 消防費

款 項 目			予 算				現
			当 初 予 算 額	補 正 予 算 額	継 続 費 及 び 繰 越 事 業 費 繰 越 額	予 備 費 支 出 及 び 流 用 増 減	計
2	消防施設費	12,247,000	1,595,000	0	1,600,900	15,442,900	

(一般会計)

(単位：円)

額		支出済額	翌年度繰越額	不用額	備 考
節			継続費通次繰越		
区 分	金 額		繰越明許費 事故繰越し		
					負担金 (877,000) 日向地区危険物安全協会負担金 (10,500) 宮崎県消防協会弔慰救済負担金 (23,200) ドクターヘリ運営負担金 (103,000) 入郷3町村119番転送業務負担金 (2,503,947) 6 一般職員人件費(消防) 19,018,673 給料 (9,351,600) 扶養手当 (360,000) 住居手当 (88,000) 通勤手当 (264,000) 特殊勤務手当 (378,100) 期末手当 (2,168,784) 勤勉手当 (1,615,958) 児童手当 (360,000) 時間外勤務手当 (1,489,480) 県市町村職員共済組合負担金 (2,942,751)
		14,429,011		1,013,889	
10 需用費	3,259,900	2,830,020		429,880	1 消防施設管理費 424,467
11 役務費	952,000	908,071		43,929	燃料費 (3,426)
12 委託料	221,000	94,140		126,860	電話料 (213,601)
13 使用料及び 賃借料	100,000	55,000		45,000	浄化槽法定検査手数料 (113,300)
14 工事請負費	2,159,000	2,141,700		17,300	産業廃棄物運搬処理業務委託料 (94,140)
15 原材料費	94,000	84,700		9,300	
17 備品購入費	8,114,000	7,772,380		341,620	2 消防施設維持管理費
26 公 課 費	543,000	543,000		0	1,163,067 修繕費(施設管理) (1,163,067)
					3 消防施設整備改修費 2,645,350 修繕費(施設管理) (363,950) 重機借上料 (55,000)

(款) 8 消防費
(項) 1 消防費

款 項 目			予 算 現				
			当 初 予 算 額	補 正 予 算 額	継 続 費 及 び 繰 越 事 業 費 繰 越 額	予 備 費 支 出 及 び 流 用 増 減	計
3	防災無線施設費	20,496,000	1,970,000	0	0	22,466,000	

(一般会計)

(単位：円)

額		支出済額	翌年度繰越額	不用額	備 考
節			継続費通次繰越		
区 分	金 額		繰越明許費 事故繰越し		
					消防用施設改修工事費 (2,141,700) 消防用道路補修材料代 (84,700) 4 消防車両管理整備費(消防 施設) 5,582,807 燃料費 (123,787) 修繕費(公用車管理) (1,152,690) 車検代行手数料 (294,800) 車検登録印紙代 (26,600) 公用車自賠責保険料 (198,360) 消防用備品購入費 (3,243,570) 自動車重量税 (543,000) 5 消防備品管理整備費 4,613,320 修繕費(施設管理) (23,100) 無線免許更新手数料 (61,410) 消防用備品購入費 (4,528,810)
		21,366,907		1,099,093	
8 旅 費	1,000			1,000	1 防災無線施設管理費
10 需用費	4,641,000	3,712,423		928,577	21,157,907
11 役務費	578,000	577,104		896	電気料 (451,055)
12 委託料	16,715,000	16,714,500		500	修繕費(施設管理) (3,261,368)
13 使用料及び 賃借料	311,000	153,880		157,120	防災無線遠隔制御専用回線 使用料 (577,104)
18 負担金補助 及び交付金	220,000	209,000		11,000	防災無線保守委託料 (16,714,500) 電波使用料 (135,880) 中継局用地借上料 (18,000)
					2 防災無線一般経費 209,000 防災行政無線運営協議会負

(款) 8 消防費
(項) 1 消防費

款 項 目				予 算			現	
				当 初 予 算 額	補 正 予 算 額	継 続 費 及 び 繰 越 事 業 費 繰 越 額	予 備 費 支 出 及 び 流 用 増 減	計
9			教育費	414,736,000	△6,977,000	73,668,000	1,442,000	482,869,000
	1		教育総務費	146,296,000	△2,670,000	40,552,000	0	184,178,000
		1	教育委員会費	1,783,000	△118,000	0	0	1,665,000
		2	事務局費	113,450,000	△2,781,000	0	0	110,669,000

(一般会計)

(単位：円)

額		支出済額	翌年度繰越額	不用額	備考
節			継続費通次繰越 繰越明許費 事故繰越し		
区分	金額				
					担金 (209,000)
		450,602,368		32,266,632	
		166,091,276		18,086,724	
		1,507,627		157,373	
1 報酬	1,440,000	1,440,000		0	1 教育委員費 1,485,327
8 旅費	202,000	45,327		156,673	教育委員報酬 (1,440,000)
10 需用費	0			0	教育委員出会費用弁償
18 負担金補助 及び交付金	23,000	22,300		700	(44,827) 普通旅費 (500)
					2 教育委員会一般経費
					22,300
					県市町村教育委員会連合会 負担金 (5,300)
					県町村教育長会負担金 (17,000)
		106,106,855		4,562,145	
1 報酬	15,094,000	12,986,538		2,107,462	1 教職員助成費 704,890
2 給料	31,751,000	31,669,248		81,752	教職員研究論文表彰記念品 代 (26,000)
3 職員手当等	16,052,000	15,438,434		613,566	教職員健康診断手数料
4 共済費	9,289,000	9,163,993		125,007	(678,890)
7 報償費	136,000	126,000		10,000	
8 旅費	953,000	863,058		89,942	2 児童生徒助成費
10 需用費	3,056,000	2,629,354		426,646	10,186,906
11 役務費	4,797,000	4,210,163		586,837	児童生徒健康診断手数料
12 委託料	12,656,000	12,567,600		88,400	(2,437,891)
13 使用料及び 賃借料	3,497,000	3,495,608		1,392	災害共済掛金 (266,415)
14 工事請負費	581,000	581,000		0	遠距離通学費補助金 (77,000)
17 備品購入費	4,404,000	4,392,609		11,391	高校生就学支援補助金
18 負担金補助 及び交付金	7,575,000	7,177,650		397,350	(6,600,000)
19 扶助費	828,000	805,600		22,400	就学援助費 (805,600)
					3 学校教育事業費
					19,569,991
					育英審議会委員報酬
					(31,500)
					就学指導委員会委員報酬
					(31,000)
					講師謝礼 (30,000)
					教育委員会外部評価員謝礼 (20,000)

(款) 9 教育費
 (項) 1 教育総務費

款 項 目	予 算				現
	当 初 予 算 額	補 正 予 算 額	継 続 費 及 び 繰 越 事 業 費 繰 越 額	予 備 費 支 出 及 び 流 用 増 減	計

(一般会計)

(単位：円)

額		支出済額	翌年度繰越額	不用額	備考
節			継続費通次繰越		
区分	金額		繰越明許費 事故繰越し		
					育英審議会委員費用弁償 (7,548)
					就学指導委員出会費用弁償 (10,693)
					消耗品費(感染症対策) (830,023)
					食糧費(7,510)
					修繕費(その他の備品) (234,080)
					インターネット回線料 (173,470)
					パソコン保守委託料 (9,818,000)
					システム改修委託料 (7,150)
					学校情報ネットワーク構築 業務委託料(1,540,000)
					学習支援ソフト使用料 (2,656,208)
					看板設置工事請負費 (581,000)
					校務用パソコン購入費 (430,540)
					学習支援備品購入 (3,161,269)
					4 教育委員会事務局一般経費 6,207,662
					学校運営協議会委員報酬 (321,200)
					講師謝礼(40,000)
					竣工式典報償費(10,000)
					費用弁償(24,457)
					普通旅費(517,000)
					消耗品費(事務用品) (97,208)
					消耗品費(コピー、プリン ター、FAX)(532,448)
					消耗品費(事業関係、その 他)(290,278)
					食糧費(103,560)

(款) 9 教育費
(項) 1 教育総務費

款 項 目	予 算				現
	当 初 予 算 額	補 正 予 算 額	継 続 費 及 び 繰 越 事 業 費 繰 越 額	予 備 費 支 出 及 び 流 用 増 減	計

(一般会計)

(単位：円)

額		支出済額	翌年度繰越額	不用額	備 考
節			継続費通次繰越		
区 分	金 額		繰越明許費 事故繰越し		
					印刷製本費 (274,714)
					インターネット回線料 (59,400)
					電話料 (37,072)
					浄化槽法定検査手数料 (68,400)
					水質検査手数料 (70,290)
					計量器検定手数料 (37,400)
					安全運転管理者講習印紙代 (4,500)
					収納取扱手数料 (22,623)
					債権回収代行手数料 (340,612)
					室内化学物質検査手数料 (13,200)
					土地登記委託料 (597,450)
					橋梁点検業務委託料 (456,500)
					電話端末整備委託料 (148,500)
					竣工式典リース料 (839,400)
					事務管理備品購入費 (800,800)
					日向地区安全運転管理者協 議会負担金 (10,000)
					東臼杵郡学校保健会負担金 (21,900)
					県学校保健会負担金 (595)
					県へき地教育研究連盟東臼 杵支部会費 (110,000)
					日向・東臼杵南部進路指導 協議会負担金 (800)
					日向地区特殊教育研究会負 担金 (25,000)
					県小中学校教育研究会負担 金 (24,500)
					日向地区中学校英語教育研 究会負担金 (700)

(款) 9 教育費
(項) 1 教育総務費

款 項 目	予 算			現	
	当 初 予 算 額	補 正 予 算 額	継 続 費 及 び 繰 越 事 業 費 繰 越 額	予 備 費 支 出 及 び 流 用 増 減	計

(一般会計)

額		支出済額	翌年度繰越額	不用額	備 考
節			継続費通次繰越		
区 分	金 額		繰越明許費 事故繰越し		
					県中学校体育連盟負担金 (2, 162) 日向地区同和教育研究協議 会負担金 (10, 600) 東臼杵地区小学校体育連盟 負担金 (2, 900) 東臼杵地区中学校体育連盟 負担金 (52, 500) 日向市東臼杵郡いじめ問題 対策専門委員会負担金 (24, 050) 県立高校教育振興会負担金 (15, 000) 美郷町教育ICT推進事業補 助金 (199, 943) 5 一般特別職員人件費(教育 委員会) 46, 969, 135 給料 (25, 886, 400) 期末手当(特別職) (2, 114, 533) 扶養手当 (1, 147, 000) 住居手当 (194, 400) 通勤手当 (328, 400) 管理職手当 (480, 000) 期末手当 (4, 501, 617) 勤勉手当 (3, 288, 281) 児童手当 (560, 000) 単身赴任手当 (360, 000) へき地手当に準ずる手当 (195, 888) 県市町村職員共済組合負担 金 (7, 912, 616) 6 会計年度任用職員人件費(教育委員会) 22, 208, 738 報酬(パートタイム会計年度任用職員) (12, 602, 838) 給料(フルタイム会計年度任用職員) (5, 782, 848) 期末手当(フルタイム会計

(款) 9 教育費
(項) 1 教育総務費

款 項 目			予 算				現
			当 初 予 算 額	補 正 予 算 額	継 続 費 及 び 繰 越 事 業 費 繰 越 額	予 備 費 支 出 及 び 流 用 増 減	計
3	スクールバス 運営費	28,870,000	△121,000	0	0	28,749,000	

(一般会計)

(単位：円)

額		支出済額	翌年度繰越額	不用額	備考
節			継続費通次繰越 繰越明許費 事故繰越し		
区分	金額				
					年度任用職員) (1, 228, 854) 期末手当（パートタイム会 計年度任用職員) (849, 861) 通勤手当（フルタイム会計 年度任用職員） (189, 600) 外国語指導助手社会保険料 負担金 (1, 251, 377) 費用弁償（会計年度職員通 勤手当） (303, 360) 7 庁用車管理購入費(教育委 員会) 259, 533 燃料費 (214, 862) 修繕費（公用車管理） (44, 671)
		27, 463, 931		1, 285, 069	
1 報酬	12, 008, 000	11, 117, 008		890, 992	1 高校スクールバス運行費
3 職員手当等	2, 366, 000	2, 365, 075		925	3, 210, 007
8 旅費	0			0	燃料費 (1, 920, 506)
10 需用費	6, 091, 000	5, 735, 616		355, 384	修繕費（公用車管理）
11 役務費	248, 000	224, 323		23, 677	(985, 308)
12 委託料	7, 612, 000	7, 611, 009		991	口座振替手数料 (2, 233)
18 負担金補助 及び交付金	152, 000	140, 600		11, 400	車検代行手数料 (33, 000)
26 公課費	272, 000	270, 300		1, 700	車検登録印紙代 (3, 200)
					公用車自賠責保険料 (25, 260)
					高校生通学費補助金 (140, 600)
					自動車重量税 (99, 900)
					2 町内スクールバス運行費 10, 771, 841
					消耗品費（事業関係、その 他） (9, 035)
					燃料費 (1, 610, 170)
					電気料 (7, 762)
					水道料 (17, 472)
					修繕費（公用車管理） (1, 185, 363)

(款) 9 教育費
(項) 1 教育総務費

款 項 目			予 算				現
			当 初 予 算 額	補 正 予 算 額	継 続 費 及 び 繰 越 事 業 費 繰 越 額	予 備 費 支 出 及 び 流 用 増 減	計
4	住宅管理費	1,664,000	350,000	0	0	2,014,000	
5	小中一貫教育 推進事業費	529,000	0	40,552,000	0	41,081,000	

(一般会計)

(単位：円)

額		支出済額	翌年度繰越額	不用額	備 考
節			継続費通次繰越		
区 分	金 額		繰越明許費 事故繰越し		
					車検代行手数料 (82,500) 車検登録印紙代 (7,600) 公用車自賠責保険料 (70,530) 幼小中スクールバス運行委 託料 (7,611,009) 自動車重量税 (170,400) 3 会計年度任用職員人件費 (ス クールバス) 13,482,083 報酬 (パートタイム会計年 度任用職員) (11,028,920) 時間外勤務報酬 (パートタ イム会計年度職員) (88,088) 期末手当 (パートタイム会 計年度任用職員) (2,365,075)
		1,875,269		138,731	
10 需用費	1,650,000	1,635,805		14,195	1 教職員住宅管理費
12 委託料	364,000	239,464		124,536	1,875,269 修繕費 (施設管理) (1,635,805) 浄化槽清掃業務委託料 (235,834) 害虫駆除委託料 (3,630)
		29,137,594		11,943,406	
8 旅 費	40,000			40,000	1 小中一貫教育推進費
11 役 務 費	52,000	16,500		35,500	313,894
14 工事請負費	39,000,000	27,331,000		11,669,000	美郷町学校教育振興事業補 助金 (313,894)
17 備品購入費	1,500,000	1,476,200		23,800	
18 負担金補助 及び交付金	489,000	313,894		175,106	2 西郷小中一貫校整備事業費 28,823,700 文書廃棄手数料 (16,500) 西郷小中一貫校整備工事請 負費 (27,331,000) 一般備品購入費 (1,476,200)

(款) 9 教育費
 (項) 2 小学校費

款 項 目			予 算				現
			当 初 予 算 額	補 正 予 算 額	継 続 費 及 び 繰 越 事 業 費 繰 越 額	予 備 費 支 出 及 び 流 用 増 減	計
	2	小学校費	13,653,000	1,482,000	0	0	15,135,000
		1 小学校管理費	11,996,000	1,482,000	0	0	13,478,000

(一般会計)

(単位：円)

額		支出済額	翌年度繰越額	不用額	備 考
節			継続費通次繰越 繰越明許費 事故繰越し		
区 分	金 額				
		14,202,651		932,349	
		12,637,044		840,956	
1 報 酬	3,623,000	3,478,170		144,830	1 小学校管理費 8,449,190
3 職員手当等	737,000	736,450		550	報酬（パートタイム会計年 度任用職員）（26,766）
8 旅 費	0			0	消耗品費（事務用品）
10 需用費	6,350,000	5,681,439		668,561	（90,306）
11 役 務 費	240,000	232,391		7,609	消耗品費（施設管理）
12 委 託 料	403,000	397,210		5,790	（185,520）
13 使用料及び 賃借料	363,000	350,284		12,716	燃料費（52,546）
14 工事請負費	1,762,000	1,761,100		900	印刷製本費（22,873）
					電気料（4,847,750）
					水道料（330,396）
					ガス代（34,411）
					修繕費（施設管理）
					（91,710）
					医薬材料費（25,927）
					電話料（208,576）
					クリーニング代（23,815）
					電気・消防用設備保守点検 委託料（283,250）
					プール濾過器保守点検委託 料（42,900）
					印刷機保守委託料
					（71,060）
					印刷機リース料（12,804）
					集落排水施設使用料
					（337,480）
					プール修繕工事費
					（182,600）
					学校施設営繕工事請負費
					（1,578,500）
					2 会計年度任用職員人件費（ 小学校管理）4,187,854
					報酬（パートタイム会計年 度任用職員）（3,451,404）
					期末手当（パートタイム会 計年度任用職員）
					（736,450）

(款) 9 教育費
(項) 2 小学校費

款 項 目			予 算				現 計
			当 初 予 算 額	補 正 予 算 額	継 続 費 及 び 繰 越 事 業 費 繰 越 額	予 備 費 支 出 及 び 流 用 増 減	
	2	小学校教育振興費	1,657,000	0	0	0	1,657,000
	3	中学校費	17,703,000	1,770,000	0	0	19,473,000
	1	中学校管理費	14,931,000	1,770,000	0	0	16,701,000

(一般会計)

(単位：円)

額		支出済額	翌年度繰越額	不用額	備 考
節			継続費通次繰越 繰越明許費 事故繰越し		
区 分	金 額				
		1,565,607		91,393	
7 報 償 費	42,000	18,761		23,239	1 小学校振興費 1,565,607
10 需 用 費	1,474,000	1,408,807		65,193	卒業記念品代 (18,761)
17 備品購入費	141,000	138,039		2,961	消耗品費(書籍、新聞、資料代等) (92,352)
					消耗品費(事業関係、その他) (1,316,455)
					図書購入費 (138,039)
		19,067,645		405,355	
		16,378,675		322,325	
1 報 酬	28,000	11,188		16,812	1 中学校管理費 8,396,369
2 給 料	4,598,000	4,570,800		27,200	報酬(パートタイム会計年度任用職員) (11,188)
3 職員手当等	2,095,000	1,983,524		111,476	消耗品費(事務用品) (144,289)
4 共 済 費	1,417,000	1,378,030		38,970	消耗品費(コピー、プリンター、FAX) (628,908)
10 需 用 費	1,235,000	1,109,649		125,351	消耗品費(施設管理) (14,000)
11 役 務 費	82,000	80,520		1,480	消耗品費(書籍、新聞、資料代等) (47,050)
12 委 託 料	931,000	930,160		840	燃料費 (11,521)
13 使用料及び賃借料	61,000	60,804		196	印刷製本費 (37,655)
14 工事請負費	6,254,000	6,254,000		0	修繕費(施設管理) (146,300)
					医薬材料費 (29,974)
					クリーニング代 (24,420)
					ピアノ調律料 (33,000)
					廃棄物処理手数料 (23,100)
					エレベーター保守委託料 (501,600)
					印刷機保守委託料 (71,060)
					支障木等伐採委託料 (357,500)
					印刷機リース料 (12,804)
					自転車置場借上料 (48,000)

(款) 9 教育費
(項) 3 中学校費

款 項 目			予 算				現 計
			当 初 予 算 額	補 正 予 算 額	継 続 費 及 び 繰 越 事 業 費 繰 越 額	予 備 費 支 出 及 び 流 用 増 減	
	2	中学校教育振興費	2,772,000	0	0	0	2,772,000
	4	義務教育学校費	24,193,000	1,510,000	0	0	25,703,000
	1	義務教育学校管理費	15,178,000	1,730,000	0	0	16,908,000

(一般会計)

(単位：円)

額		支出済額	翌年度繰越額	不用額	備 考
節			継続費通次繰越 繰越明許費 事故繰越し		
区 分	金 額				
					学校施設営繕工事請負費 (6,254,000) 2 共同学校事務室運営事業 49,952 消耗品費(事務用品) (49,952) 3 一般職員人件費(中学校管 理) 7,932,354 給料 (4,570,800) 通勤手当 (120,000) 期末手当 (1,067,862) 勤勉手当 (795,662) 縣市町村職員共済組合負担 金 (1,378,030)
		2,688,970		83,030	
7 報 償 費	74,000	49,600		24,400	1 中学校振興費 2,688,970
10 需 用 費	2,604,000	2,546,915		57,085	卒業記念品代 (49,600)
17 備品購入費	94,000	92,455		1,545	消耗品費(書籍、新聞、資 料代等) (11,820) 消耗品費(事業関係、その 他) (2,535,095) 図書購入費 (92,455)
		24,737,607		965,393	
		16,148,347		759,653	
1 報 酬	59,000	18,634		40,366	1 学校教育の充実
10 需 用 費	14,300,000	13,827,306		472,694	報酬(パートタイム会計年 度任用職員) (18,634)
11 役 務 費	607,000	485,321		121,679	消耗品費(事務用品) (921,072)
12 委 託 料	870,000	861,190		8,810	消耗品費(コピー、プリン ター、FAX) (1,314,911)
13 使用料及び 賃借料	999,000	883,296		115,704	消耗品費(施設管理) (409,300)
14 工事請負費	73,000	72,600		400	燃料費 (73,075) 印刷製本費 (177,729)

(款) 9 教育費
(項) 4 義務教育学校費

款 項 目			予 算				現 計
			当 初 予 算 額	補 正 予 算 額	継 続 費 及 び 繰 越 事 業 費 繰 越 額	予 備 費 支 出 及 び 流 用 増 減	
	2	義務教育学校 教育振興費	9,015,000	△220,000	0	0	8,795,000
	5	幼稚園費	62,937,000	△3,117,000	0	0	59,820,000
	1	幼稚園費	62,937,000	△3,117,000	0	0	59,820,000

(一般会計)

(単位：円)

額		支出済額	翌年度繰越額	不用額	備 考
節			継続費通次繰越		
区 分	金 額		繰越明許費 事故繰越し		
					電気料 (9,238,766) 水道料 (651,764) ガス代 (50,300) 修繕費(施設管理) (894,025) 医薬材料費 (96,364) 電話料 (335,576) クリーニング代 (41,790) ピアノ調律料 (66,000) 廃棄物処理手数料 (41,955) 電気・消防用設備保守点検 委託料 (491,150) プール濾過器保守点検委託 料 (85,800) 印刷機保守委託料 (284,240) 印刷機リース料 (51,216) 集落排水施設使用料 (787,080) 自転車置場借上料 (45,000) 学校施設営繕工事請負費 (72,600)
		8,589,260		205,740	
7 報 償 費	283,000	175,670		107,330	1 学校教育の充実 8,589,260
10 需 用 費	6,958,000	6,865,295		92,705	卒業記念品代 (160,670)
17 備品購入費	642,000	636,295		5,705	講師謝礼 (15,000)
18 負担金補助 及び交付金	912,000	912,000		0	消耗品費(書籍、新聞、資 料代等) (170,569) 消耗品費(事業関係、その 他) (6,694,726) 教材備品購入費 (178,200) 図書購入費 (458,095) 美郷町学校教育振興事業補 助金 (912,000)
		57,563,813		2,256,187	
		57,563,813		2,256,187	
1 報 酬	8,944,000	8,318,593		625,407	1 幼稚園管理費 1,113,901

(款) 9 教育費
 (項) 5 幼稚園費

款 項 目	予 算				現
	当 初 予 算 額	補 正 予 算 額	継 続 費 及 び 繰 越 事 業 費 繰 越 額	予 備 費 支 出 及 び 流 用 増 減	計

(一般会計)

(単位：円)

額		支出済額	翌年度繰越額	不用額	備 考
節			継続費通次繰越		
区 分	金 額		繰越明許費 事故繰越し		
2 給 料	27,474,000	26,921,130		552,870	幼稚園園長副園長報酬
3 職員手当等	14,934,000	14,370,889		563,111	(648,000)
4 共 済 費	6,916,000	6,760,656		155,344	報酬(パートタイム会計年
7 報 償 費	100,000	60,142		39,858	度任用職員) (12,534)
8 旅 費	542,000	462,290		79,710	普通旅費 (3,500)
10 需 用 費	592,000	406,986		185,014	消耗品費(事務用品)
11 役 務 費	171,000	120,799		50,201	(206,967)
13 使用料及び 賃借料	0			0	消耗品費(コピー、プリン ター、FAX) (47,289)
17 備品購入費	90,000	87,028		2,972	燃料費 (13,598)
18 負担金補助 及び交付金	57,000	55,300		1,700	印刷製本費 (28,348)
					ガス代 (24,960)
					医薬材料費 (7,906)
					電話料 (75,974)
					クリーニング代 (1,925)
					ピアノ調律料 (42,900)
					2 幼稚園振興費 280,388
					運動会賞品代 (21,154)
					卒園記念品代 (38,988)
					消耗品費(事務用品)
					(77,918)
					図書購入費 (87,028)
					宮崎県公立幼稚園協会負担 金 (50,800)
					九州国公立幼稚園会負担金 (4,500)
					3 幼稚園教員人件費
					42,317,780
					給料 (23,413,830)
					扶養手当 (873,739)
					住居手当 (551,069)
					通勤手当 (578,342)
					期末手当 (5,322,148)
					勤勉手当 (3,852,996)
					児童手当 (965,000)
					県市町村職員共済組合負担 金 (6,760,656)
					4 会計年度任用職員人件費(
					幼稚園教員) 13,851,744
					報酬(パートタイム会計年

(款) 9 教育費
(項) 5 幼稚園費

款 項 目			予 算				現
			当 初 予 算 額	補 正 予 算 額	継 続 費 及 び 繰 越 事 業 費 繰 越 額	予 備 費 支 出 及 び 流 用 増 減	計
6		社会教育費	149,954,000	△5,952,000	33,116,000	1,442,000	178,560,000
	1	社会教育総務費	48,785,000	△14,520,000	0	0	34,265,000

(一般会計)

(単位：円)

額		支出済額	翌年度繰越額	不用額	備 考
節			継続費通次繰越		
区 分	金 額		繰越明許費 事故繰越し		
					度任用職員) (7,658,059) 給料(フルタイム会計年度 任用職員) (3,507,300) 期末手当(フルタイム会計 年度任用職員) (608,965) 期末手当(パートタイム会 計年度任用職員) (1,422,830) 通勤手当(フルタイム会計 年度任用職員) (195,800) 費用弁償(会計年度職員通 勤手当) (458,790)
		168,939,376		9,620,624	
		32,582,835		1,682,165	
1 報 酬	6,428,000	6,350,700		77,300	1 生涯学習 150,000
2 給 料	12,691,000	12,625,500		65,500	生きがい教室講師謝礼
3 職員手当等	6,181,000	5,667,107		513,893	(145,000)
4 共 済 費	4,548,000	4,330,887		217,113	高齢者学級講師謝礼
7 報 償 費	724,000	654,000		70,000	(5,000)
8 旅 費	197,000	131,918		65,082	2 芸術・文化の振興 527,498
10 需 用 費	620,000	507,550		112,450	葉桜短歌賞報償費
11 役 務 費	173,000	134,000		39,000	(299,000)
12 委 託 料	500,000	495,421		4,579	食糧費 (4,018)
14 工事請負費	140,000	140,000		0	印刷製本費 (58,080)
18 負担金補助 及び交付金	2,049,000	1,531,952		517,048	雑誌掲載手数料 (26,400) 歌碑建立工事請負費
26 公 課 費	14,000	13,800		200	(140,000)
					3 家庭教育支援 200,000
					家庭教育推進講師謝金
					(100,000)
					家庭教育学級運営費補助金
					(100,000)
					4 青少年健全育成 655,500
					県子どもの安全を守る連絡
					会負担金 (2,400)
					県青少年育成県民会議負担
					金 (3,100)
					青少年交流事業補助金
					(650,000)

(款) 9 教育費
(項) 6 社会教育費

款 項 目	予 算				現
	当 初 予 算 額	補 正 予 算 額	継 続 費 及 び 繰 越 事 業 費 繰 越 額	予 備 費 支 出 及 び 流 用 増 減	計

(一般会計)

(単位：円)

額		支出済額	翌年度繰越額	不用額	備 考
節			継続費通次繰越		
区 分	金 額		繰越明許費 事故繰越し		
					5 社会教育団体の育成 508,000 青年団協議会補助金 (268,000) 婦人連絡協議会補助金 (240,000)
					6 国際交流員経費 4,779,987 国際交流員報酬 (4,019,200) 国際交流員社会保険料負担金 (589,067) 費用弁償（会計年度職員通勤手当） (51,600) 普通旅費 (4,000) JETプログラム会費負担金 (116,120)
					7 社会教育一般経費 1,007,480 社会教育委員報酬 (63,500) 成人式記念品代 (90,000) 指導活動謝礼 (15,000) 費用弁償 (7,918) 普通旅費 (18,000) 消耗品費（事業関係、その他） (112,749) 印刷製本費 (17,820) 切手代 (5,040) ピアノ調律料 (29,700) 社会教育施設営繕等委託料 (495,421) 県社会教育委員連絡協議会負担金 (2,200) 郡社会教育委員連絡協議会負担金 (16,700) 人権啓発推進事業負担金 (32,000) 国民文化祭実行委員会補助金 (101,432)
					8 一般職員人件費(社会教育)

(款) 9 教育費
 (項) 6 社会教育費

款 項 目			予 算				現
			当 初 予 算 額	補 正 予 算 額	継 続 費 及 び 繰 越 事 業 費 繰 越 額	予 備 費 支 出 及 び 流 用 増 減	計
	2	公民館費	16,665,000	1,698,000	33,116,000	942,000	52,421,000

(一般会計)

(単位：円)

額		支出済額	翌年度繰越額	不用額	備 考
節			継続費通次繰越		
区 分	金 額		繰越明許費 事故繰越し		
					21,552,477 給料 (12,625,500) 扶養手当 (180,000) 通勤手当 (248,400) 期末手当 (2,725,782) 勤勉手当 (2,030,975) 児童手当 縣市町村職員共済組合負担金 (3,741,820) 9 会計年度任用職員人件費 (社会教育) 2,800,350 報酬 (パートタイム会計年度任用職員) (2,268,000) 期末手当 (パートタイム会計年度任用職員) (481,950) 費用弁償 (会計年度職員通勤手当) (50,400) 10 庁用車管理購入費 (社会教育) 401,543 燃料費 (164,315) 修繕費 (公用車管理) (150,568) 車検代行手数料 (30,800) 車検登録印紙代 (2,600) 公用車自賠責保険料 (39,460) 自動車重量税 (13,800)
		51,356,705		1,064,295	
1 報 酬	1,679,000	1,612,204		66,796	1 公民館活動支援 8,575,300
3 職員手当等	357,000	348,967		8,033	町自治公民館連協補助金 (19,000)
8 旅 費	29,000	24,000		5,000	自治公民館運営補助金 (7,244,300)
10 需用費	3,149,000	2,676,792		472,208	公民館維持補修補助金 (1,076,000)
11 役 務 費	1,000	500		500	町自治公民館施設に類する施設整備事業補助金 (236,000)
12 委 託 料	4,482,000	4,290,000		192,000	
13 使用料及び賃借料	90,000	67,448		22,552	
14 工事請負費	32,995,000	32,790,974		204,026	
17 備品購入費	963,000	962,620		380	
					2 公民館一般経費 7,900

(款) 9 教育費
 (項) 6 社会教育費

款 項 目	予 算				現
	当 初 予 算 額	補 正 予 算 額	継続費及び繰越事業費繰越額	予備費支出及び流用増減	計

(一般会計)

(単位：円)

額		支出済額	翌年度繰越額	不用額	備 考
節			継続費通次繰越 繰越明許費 事故繰越し		
区 分	金 額				
18 負担金補助 及び交付金	8,676,000	8,583,200		92,800	県公民館連合会負担金 (7,900) 3 会計年度任用職員人件費(公民館) 1,985,171 報酬(パートタイム会計年度任用職員) (1,612,204) 期末手当(パートタイム会計年度任用職員) (348,967) 費用弁償(会計年度職員通勤手当) (24,000) 4 公民館管理運営費 38,998,660 消耗品費(施設管理) (108,083) 燃料費 (75,683) 電気料 (2,007,112) 水道料 (59,666) 修繕費(施設管理) (426,248) 計量器検定手数料 (500) 電気保安業務委託料 (114,950) 消防設備保守点検委託料 (69,300) 衛生害虫駆除予防委託料 (55,000) 農産加工施設保守点検委託料 (88,000) テレビ会議システム構築委託料 (286,000) 水清谷公民館浄化槽管理業務委託料 (146,850) ニューホープセンター改修実施設計業務委託料 (3,080,000) 公民館施設営繕委託料 (284,900) 映画上映業務委託料 (165,000)

(款) 9 教育費
(項) 6 社会教育費

款 項 目			予 算				現
			当 初 予 算 額	補 正 予 算 額	継 続 費 及 び 繰 越 事 業 費 繰 越 額	予 備 費 支 出 及 び 流 用 増 減	計
	3	文化財保護費	4,981,000	△1,651,000	0	0	3,330,000
	4	図書館費	18,314,000	161,000	0	500,000	18,975,000

(一般会計)

(単位：円)

額		支出済額	翌年度繰越額 継続費通次繰越 繰越明許費 事故繰越し	不用額	備 考
節					
区 分	金 額				
					集落排水施設使用料 (67,448) ニューホープセンター改修 工事請負費 (1,191,300) ニューホープセンター改修 工事請負費 (29,810,000) 事業用備品購入費 (962,620) 5 公民館整備改修費 1,789,674 公民館駐車場等舗装工事請 負費 (1,789,674)
		1,344,232		1,985,768	
1 報 酬	63,000			63,000	1 伝統芸能行事の発掘保存継 承 925,267
7 報 償 費	15,000			15,000	御田祭実行委員会補助金 (450,000)
8 旅 費	8,000	2,000		6,000	伝統芸能保存補助金 (475,267)
10 需 用 費	162,000	137,125		24,875	2 文化財一般経費 418,965 普通旅費 (2,000)
11 役 務 費	0			0	消耗品費 (施設管理) (47,080)
12 委 託 料	260,000	259,000		1,000	消耗品費 (事業関係、その 他) (6,040)
13 使用料及び 賃借料	18,000	15,840		2,160	電気料 (36,533) 水道料 (17,472) 修繕費 (施設管理) (30,000) 町指定文化財樹木保全委託 料 (259,000) 集落排水施設使用料 (15,840) 宮崎県博物館等連絡協議会 負担金 (5,000)
18 負担金補助 及び交付金	2,804,000	930,267		1,873,733	
		18,048,374		926,626	
1 報 酬	12,366,000	11,595,897		770,103	1 図書館管理運営費 3,616,644
3 職員手当等	2,139,000	2,133,831		5,169	読書週間景品代 (11,631)
7 報 償 費	507,000	478,631		28,369	地域学校協働活動推進員謝

(款) 9 教育費
 (項) 6 社会教育費

款 項 目	予 算				現
	当 初 予 算 額	補 正 予 算 額	継 続 費 及 び 繰 越 事 業 費 繰 越 額	予 備 費 支 出 及 び 流 用 増 減	計

(一般会計)

(単位：円)

額		支出済額	翌年度繰越額	不用額	備 考
節			継続費通次繰越		
区 分	金 額		繰越明許費 事故繰越し		
8 旅 費	603,000	567,760		35,240	礼 (467,000)
10 需用費	1,440,000	1,366,988		73,012	消耗品費 (事務用品)
11 役 務 費	115,000	101,208		13,792	(98,243)
12 委 託 料	33,000	33,000		0	消耗品費 (コピー、プリンター、FAX) (206,601)
13 使用料及び 賃借料	350,000	349,635		365	消耗品費 (施設管理)
17 備品購入費	1,410,000	1,409,924		76	(5,508)
18 負担金補助 及び交付金	3,000	2,700		300	消耗品費 (書籍、新聞、資料代等) (315,404)
26 公 課 費	9,000	8,800		200	修繕費 (施設管理)
					(655,820)
					電話料 (47,188)
					郵便料 (690)
					ボランティア保険料
					(16,000)
					図書システム保守点検委託料 (33,000)
					書籍データ使用料 (349,635)
					図書購入費 (1,409,924)
					2 図書館一般経費 8,200
					普通旅費 (5,500)
					県公立図書館連協会負担金 (2,700)
					3 会計年度任用職員人件費 (
					図書館) 14,291,988
					報酬 (パートタイム会計年度任用職員)
					(11,595,897)
					期末手当 (パートタイム会計年度任用職員)
					(2,133,831)
					費用弁償 (会計年度職員通勤手当) (562,260)
					4 庁用車管理購入費 (図書館)
) 131,542
					燃料費 (33,701)
					修繕費 (公用車管理)
					(51,711)
					車検代行手数料 (16,500)

(款) 9 教育費
(項) 6 社会教育費

款 項 目			予 算				現
			当 初 予 算 額	補 正 予 算 額	継 続 費 及 び 繰 越 事 業 費 繰 越 額	予 備 費 支 出 及 び 流 用 増 減	計
	5	保健体育総務費	4,291,000	△1,803,000	0	0	2,488,000
	6	体育施設費	6,847,000	4,389,000	0	0	11,236,000

(一般会計)

(単位：円)

額		支出済額	翌年度繰越額 継続費通次繰越 繰越明許費 事故繰越し	不用額	備 考
節					
区 分	金 額				
					車検登録印紙代 (1,100) 公用車自賠責保険料 (19,730) 自動車重量税 (8,800)
		1,324,852		1,163,148	
1 報 酬	248,000	37,200		210,800	1 スポーツ振興 1,324,852
8 旅 費	175,000	26,452		148,548	スポーツ推進委員報酬
11 役 務 費	20,000	18,500		1,500	(37,200)
18 負担金補助 及び交付金	2,045,000	1,242,700		802,300	スポーツ推進委員会費用 弁償 (13,952) 普通旅費 (12,500) スポーツ安全保険料 (18,500) 県スポーツ推進委員協議会 負担金 (30,000) 町体育協会補助金 (616,700) スポーツ少年団補助金 (150,000) スポーツ大会派遣補助金 (96,000) 市町村対抗駅伝大会補助金 (350,000)
		10,400,710		835,290	
7 報 償 費	84,000	54,000		30,000	1 社会体育施設管理費
10 需 用 費	5,105,000	4,443,158		661,842	10,400,710
11 役 務 費	49,000	48,600		400	体育施設管理謝礼
12 委 託 料	1,985,000	1,879,684		105,316	(54,000)
13 使用料及び 賃借料	192,000	183,568		8,432	消耗品費 (施設管理) (296,013)
14 工事請負費	3,820,000	3,791,700		28,300	燃料費 (60,233)
18 負担金補助 及び交付金	1,000			1,000	電気料 (3,164,660) 水道料 (343,014) 修繕費 (施設管理) (579,238) 浄化槽法定検査手数料 (48,600) 電気保安業務委託料 (371,250)

(款) 9 教育費
 (項) 6 社会教育費

款 項 目			予 算				現
			当 初 予 算 額	補 正 予 算 額	継 続 費 及 び 繰 越 事 業 費 繰 越 額	予 備 費 支 出 及 び 流 用 増 減	計
7	学校給食施設 費	48,553,000	5,923,000	0	0	54,476,000	

(一般会計)

(単位：円)

額		支出済額	翌年度繰越額 継続費通次繰越 繰越明許費 事故繰越し	不用額	備 考
節					
区 分	金 額				
					消防設備保守点検委託料 (81,400) 浄化槽維持管理業務委託料 (826,100) 看板作成委託料 (70,400) 社会体育施設営繕等委託料 (530,534) 集落排水施設使用料 (183,568) 体育館改修工事請負費 (3,791,700)
		52,596,194		1,879,806	
1 報 酬	19,453,000	18,568,321		884,679	1 美郷町給食施設運営管理費 29,412,369
3 職員手当等	3,485,000	3,484,818		182	消耗品費 (事務用品) (35,139)
8 旅 費	1,031,000	888,650		142,350	消耗品費 (施設管理) (5,596)
10 需用費	28,299,000	27,658,413		640,587	消耗品費 (事業関係、その他) (1,808,246)
11 役務費	747,000	558,156		188,844	水道料 (14,616)
12 委託料	879,000	861,080		17,920	ガス代 (2,743,032)
13 使用料及び 賃借料	21,000	20,360		640	修繕費 (施設管理) (146,300)
17 備品購入費	552,000	549,092		2,908	修繕費 (その他の備品) (643,235)
18 負担金補助 及び交付金	2,000	704		1,296	賄材料費 (22,064,847)
26 公 課 費	7,000	6,600		400	給食センター電話料 (92,706) 給食センター調理品検査手 数料 (250,800) 調理員検便手数料 (144,320) 給食センター食品営業賠償 共済金 (33,000) 衛生害虫駆除委託料 (237,600) 清掃業務委託料 (623,480) 集落排水施設使用料

(款) 9 教育費
 (項) 6 社会教育費

款 項 目				予 算			現
				当 初 予 算 額	補 正 予 算 額	継 続 費 及 び 繰 越 事 業 費 繰 越 額	予 備 費 支 出 及 び 流 用 増 減
	8	博物館費	1,518,000	△149,000	0	0	1,369,000

(一般会計)

(単位：円)

額		支出済額	翌年度繰越額	不用額	備 考
節			継続費通次繰越		
区 分	金 額		繰越明許費 事故繰越し		
					(20,360) 学校給食備品購入費 (549,092) 2 給食施設一般経費 62,204 普通旅費 (61,500) 県学校給食共同調理場連絡 協議会負担金 (704) 3 会計年度任用職員人件費 (給食) 22,880,289 報酬 (パートタイム会計年度任用職員) (18,568,321) 期末手当 (パートタイム会計年度任用職員) (3,484,818) 費用弁償 (会計年度職員通勤手当) (827,150) 4 庁用車管理費(学校給食) 241,332 燃料費 (132,953) 修繕費 (公用車管理) (64,449) 車検代行手数料 (16,500) 給食運搬車車検手数料 (1,100) 公用車自賠責保険料 (19,730) 自動車重量税 (6,600)
		1,285,474		83,526	
1 報 酬	524,000	500,347		23,653	1 モバイルミュージアム事業 1,285,474
8 旅 費	1,000			1,000	
10 需用費	464,000	411,184		52,816	報酬 (パートタイム会計年度任用職員) (500,347)
11 役務費	61,000	60,443		557	電気料 (370,612)
12 委託料	319,000	313,500		5,500	水道料 (17,472) 修繕費 (施設管理) (23,100) 電話料 (60,443) 消防設備保守点検委託料 (49,500)

(款) 9 教育費
(項) 6 社会教育費

款 項 目				予 算				現 計
				当 初 予 算 額	補 正 予 算 額	継 続 費 及 び 繰 越 事 業 費 繰 越 額	予 備 費 支 出 及 び 流 用 増 減	
10			災害復旧費	295,728,000	394,366,000	164,428,000	15,413,000	869,935,000
	1		農林水産業施設災害復旧費	287,075,000	344,675,000	114,358,000	15,413,000	761,521,000
		1	農地・農業用施設災害復旧費	7,748,000	2,830,000	0	0	10,578,000
		2	林業施設災害復旧費	279,327,000	341,845,000	114,358,000	15,413,000	750,943,000

(一般会計)

(単位：円)

額		支出済額	翌年度繰越額	不用額	備 考
節			継続費通次繰越		
区 分	金 額		繰越明許費 繰越明許費 事故繰越し		
					博物館警備委託料 (264,000)
		409,164,149	繰越明許費 409,135,000	51,635,851	
		321,556,612	繰越明許費 395,659,000	44,305,388	
		9,917,185		660,815	
8 旅 費	45,000	42,100		2,900	1 農地・農業施設災害復旧事業(補助) 3,575,000
10 需用費	3,000	750		2,250	現年発生農地・農業用施設災害復旧工事費
12 委託料	1,370,000	1,329,729		40,271	(3,575,000)
13 使用料及び 賃借料	620,000	526,993		93,007	2 農地・農業施設災害復旧事業(単独) 6,342,185
14 工事請負費	8,540,000	8,017,613		522,387	普通旅費 (42,100)
					食糧費 (750)
					農地・農業施設災害復旧測量設計委託料 (488,409)
					農地・農業用施設災害補助金增高申請業務委託料 (401,720)
					農業用施設維持補修委託料 (378,000)
					災害査定用写真撮影委託料 (61,600)
					重機借上料 (526,993)
					町単農地・農業用施設災害復旧工事費 (4,442,613)
		311,639,427	繰越明許費 395,659,000	43,644,573	
8 旅 費	61,000	34,000		27,000	1 林業施設災害復旧事業(補助) 261,583,616
10 需用費	3,000	2,400		600	測量・設計委託料
12 委託料	66,971,000	47,072,256		19,898,744	(7,325,000)
13 使用料及び 賃借料	1,500,000	1,472,900		27,100	過年発生林道施設災害復旧工事費 (135,200,000)
14 工事請負費	682,308,000	262,994,426	繰越明許費 395,659,000	23,654,574	現年発生林道施設災害復旧工事費 (50,498,706)

(款) 10 災害復旧費
 (項) 1 農林水産業施設災害復旧費

款 項 目			予 算				現
			当 初 予 算 額	補 正 予 算 額	継 続 費 及 び 繰 越 事 業 費 繰 越 額	予 備 費 支 出 及 び 流 用 増 減	計
2		公共土木施設 災害復旧費	8,653,000	49,691,000	50,070,000	0	108,414,000
	1	道路橋梁災害 復旧費	8,653,000	49,691,000	50,070,000	0	108,414,000

(一般会計)

(単位：円)

額		支出済額	翌年度繰越額	不用額	備 考
節			継続費通次繰越		
区 分	金 額		繰越明許費 事故繰越し		
21 補償補填及び賠償金	100,000	63,445		36,555	現年発生林道施設災害復旧工事費 (68,559,910) 2 林業施設災害復旧事業(単独) 42,055,811 普通旅費 (34,000) 食糧費 (2,400) 林道災害測量設計委託料 (39,608,656) 災害査定用写真撮影委託料 (138,600) 重機借上料 (1,472,900) 町単林道施設災害復旧工事費 (735,810) 林業施設災害立木補償費 (63,445) 3 林業施設災害復旧事業(県単) 8,000,000 県単林道施設災害復旧工事請負費 (8,000,000)
		87,607,537	繰越明許費 13,476,000	7,330,463	
		87,607,537	繰越明許費 13,476,000	7,330,463	
8 旅 費	15,000	10,000		5,000	1 道路橋梁災害復旧事業(補助) 79,573,644
10 需用費	1,000	840		160	
12 委託料	2,100,000	1,913,250		186,750	現年発生公共土木施設災害復旧工事費 (36,523,257)
13 使用料及び賃借料	441,000	440,994		6	現年発生公共土木施設災害復旧工事費 (43,050,387)
14 工事請負費	105,857,000	85,242,453	繰越明許費 13,476,000	7,138,547	2 道路橋梁災害復旧事業(単独) 8,033,893 普通旅費 (10,000) 食糧費 (840) 災害査定測量設計委託料 (1,463,570) 事務補助委託料 (341,880) 災害査定用写真撮影委託料 (107,800) 重機借上料 (440,994) 町単公共土木施設災害復旧

(款) 10 災害復旧費
 (項) 2 公共土木施設災害復旧費

款 項 目				予 算				現 計
				当 初 予 算 額	補 正 予 算 額	継 続 費 及 び 繰 越 事 業 費 繰 越 額	予 備 費 支 出 及 び 流 用 増 減	
11			公債費	1,082,569,000	△13,000,000	0	0	1,069,569,000
	1		公債費	1,082,569,000	△13,000,000	0	0	1,069,569,000
		1	元金	1,056,859,000	△10,000,000	0	0	1,046,859,000
		2	利子	25,710,000	△3,000,000	0	0	22,710,000
12			諸支出金	1,208,514,000	463,097,000	90,450,000	0	1,762,061,000
	1		特別会計繰出 金	614,974,000	△23,208,000	20,790,000	0	612,556,000
		1	特別会計繰出 金	614,974,000	△23,208,000	20,790,000	0	612,556,000

(一般会計)

(単位：円)

額		支出済額	翌年度繰越額 継続費通次繰越 繰越明許費 事故繰越し	不用額	備 考
節					
区 分	金 額				
					工事費 (5,668,809)
		1,067,866,700		1,702,300	
		1,067,866,700		1,702,300	
		1,045,757,649		1,101,351	
22 償還金利子 及び割引料	1,046,859,000	1,045,757,649		1,101,351	1 一般会計借入金元金返済金 1,045,757,649 長期債償還元金 (1,045,757,649)
		22,109,051		600,949	
22 償還金利子 及び割引料	22,710,000	22,109,051		600,949	1 一般会計借入金利子返済金 22,109,051 長期債償還利子 (22,109,051)
		1,735,743,965		26,317,035	
		586,238,965		26,317,035	
		586,238,965		26,317,035	
27 繰 出 金	612,556,000	586,238,965		26,317,035	1 国民健康保険診療所事業特別会計繰出金 98,467,000 診療所事業特別会計繰出金 (南郷診療所運営) (67,545,000) 診療所事業特別会計繰出金 (南郷診療所企業債) (11,342,000) 診療所事業特別会計繰出金 (新型コロナ臨時繰出金) (19,580,000) 2 国民健康保険事業特別会計繰出金 78,936,904 国民健康保険事業特別会計繰出金(保険基盤安定) (48,954,904) 国民健康保険事業特別会計繰出金(出産育児一時金) (2,240,000) 国民健康保険事業特別会計繰出金(財政安定化支援事業) (12,956,000)

(款) 12 諸支出金
(項) 1 特別会計繰出金

款 項 目	予 算			現	
	当 初 予 算 額	補 正 予 算 額	継 続 費 及 び 繰 越 事 業 費 繰 越 額	予 備 費 支 出 及 び 流 用 増 減	計

(一般会計)

(単位：円)

額		支出済額	翌年度繰越額	不用額	備 考
節			継続費通次繰越		
区 分	金 額		繰越明許費 事故繰越し		
					国民健康保険事業特別会計繰出金(人件費) (6,280,000)
					国民健康保険事業特別会計繰出金(事務費) (3,306,000)
					国民健康保険事業特別会計繰出金(法定外) (5,200,000)
					3 介護保険事業特別会計繰出金 154,561,500
					介護保険事業特別会計繰出金(介護給付費) (113,669,000)
					介護保険事業特別会計繰出金(人件費) (6,978,000)
					介護保険事業特別会計繰出金(事務費) (16,585,000)
					介護保険事業特別会計繰出金(地域支援事業・介護予防) (5,393,000)
					介護保険事業特別会計繰出金(地域支援事業・包括的支援) (3,921,000)
					介護保険事業特別会計繰出金(低所得者保険料軽減負担金) (8,015,500)
					4 後期高齢者医療特別会計繰出金 136,349,561
					後期高齢者医療特別会計繰出金(療養給付費) (88,366,000)
					後期高齢者医療特別会計繰出金(財政安定基盤) (38,575,861)
					後期高齢者医療特別会計繰出金(連合会特別会計事務費) (5,352,000)
					後期高齢者医療特別会計繰出金(町会計事務費)

(款) 12 諸支出金
(項) 1 特別会計繰出金

款 項 目			予 算				現 計
			当 初 予 算 額	補 正 予 算 額	継 続 費 及 び 繰 越 事 業 費 繰 越 額	予 備 費 支 出 及 び 流 用 増 減	
	3	病院公営企業 費	239,000,000	4,698,000	69,660,000	0	313,358,000
	1	病院公営企業 費	239,000,000	4,698,000	69,660,000	0	313,358,000
	4	基金積立金	354,540,000	481,607,000	0	0	836,147,000
	1	基金積立金	354,540,000	481,607,000	0	0	836,147,000

(一般会計)

(単位：円)

額		支出済額	翌年度繰越額	不用額	備 考
節			継続費通次繰越		
区 分	金 額		繰越明許費 事故繰越し		
					(2,453,700) 後期高齢者医療特別会計繰 出金(機器利用)
					(1,602,000) 5 簡易水道事業特別会計繰出 金 64,437,000 簡易水道事業特別会計繰出 金(企業債償還)
					(27,921,000) 簡易水道事業特別会計繰出 金(法定外) (36,516,000)
					6 農業集落排水事業特別会計 繰出金 53,487,000 農業集落排水事業特別会計 繰出金(法定外) (53,487,000)
		313,358,000		0	
		313,358,000		0	
18 負担金補助 及び交付金	294,358,000	294,358,000		0	1 国民健康保険病院事業会計 繰出金 313,358,000
23 投資及び出 資金	19,000,000	19,000,000		0	町立病院運営費補助金 (224,698,000) 町立病院運営費補助金 (69,660,000) 町立病院事業出資金 (19,000,000)
		836,147,000		0	
		836,147,000		0	
24 積立金	836,147,000	836,147,000		0	1 一般会計基金積立金 626,451,000 財政調整基金積立金 (229,000) 減債基金積立金 (41,770,000) 公共施設等整備基金積立金 (474,359,000) 産業振興基金積立金 (99,000)

(款) 12 諸支出金
(項) 4 基金積立金

款 項 目				予 算				現 計
				当 初 予 算 額	補 正 予 算 額	継 続 費 及 び 繰 越 事 業 費 繰 越 額	予 備 費 支 出 及 び 流 用 増 減	
			予備費	20,000,000	15,000,000	0	△28,048,464	6,951,536
13			予備費	20,000,000	15,000,000	0	△28,048,464	6,951,536
	1		予備費	20,000,000	15,000,000	0	△28,048,464	6,951,536
		1	予備費	20,000,000	15,000,000	0	△28,048,464	6,951,536
歳 出 合 計				7,903,443,000	1,100,583,000	769,497,000	0	9,773,523,000

(単位：円)

額		支出済額	翌年度繰越額	不用額	備考
節			継続費通次繰越		
区分	金額		繰越明許費 事故繰越し		
					学校教育施設整備基金積立金 (130,000) 合併振興基金積立金 (122,000) 森林環境譲与税基金積立金 (94,097,000) 入湯税管理基金積立金 (15,645,000) 2 ふるさと応援基金積立金 209,696,000 ふるさと応援基金積立金 (209,696,000)
				6,951,536	
				6,951,536	
				6,951,536	
		8,854,369,455	継続費通次繰越 繰越明許費 620,767,000 事故繰越し	298,386,545	

実質収支に関する調書

(単位 : 千円)

区 分		金 額
1. 歳入総額		9,202,469
2. 歳出総額		8,854,369
3. 歳入歳出差引額		348,100
4. 翌年度へ 繰り越す べき財源	(1) 継続費递次繰越金	0
	(2) 繰越明許費繰越額	100,719
	(3) 事故繰越し繰越額	0
	計	100,719
5. 実質収支額		247,381
6. 実質収支額のうち地方自治法第233条の 2の規定による基金繰入額		0

令和3年度

国民健康保険事業特別会計歳入歳出決算事項別明細書

宮崎県美郷町

(款) 1 国民健康保険税
 (項) 1 国民健康保険税

款 項 目			予 算			現
			当初予算額	補正予算額	継続費及び繰越 事業費繰越財源 充 当 額	計
1		国民健康保険税	142,134,000	△5,798,000	0	136,336,000
	1	国民健康保険税	142,134,000	△5,798,000	0	136,336,000
		1 一般被保険者国民健康保険税	142,128,000	△5,798,000	0	136,330,000
		2 退職被保険者等国民健康保険税	6,000	0	0	6,000

(国民健康保険事業特別会計)

(単位：円)

額		調 定 額	収入済額	不納欠損額	収入未済額	備 考
節						
区 分	金 額					
		146,930,299	141,631,750	28,800	5,269,749	
		146,930,299	141,631,750	28,800	5,269,749	
		146,930,299	141,631,750	28,800	5,269,749	
1医療給付費分現年課税分	94,440,000	95,950,900	95,177,733	0	773,167	1 医療給付費分現年課税分 95,177,733
2後期高齢者支援金分現年課税分	30,281,000	30,756,000	30,506,920	0	249,080	1 後期高齢者支援金分現年課税分 30,506,920
3介護納付金分現年課税分	11,606,000	11,498,400	11,404,097	0	94,303	1 介護納付金分現年課税分 11,404,097
4医療給付費分滞納繰越分	1,000	5,764,682	2,939,278	17,644	2,807,760	1 医療給付費分滞納繰越分 2,939,278
5後期高齢者支援金分滞納繰越分	1,000	1,838,702	948,792	5,180	884,730	1 後期高齢者支援金分滞納繰越分 948,792
6介護納付金分滞納繰越分	1,000	1,121,615	654,930	5,976	460,709	1 介護納付金分滞納繰越分 654,930
				0	0	
1医療給付費分現年課税分	1,000			0	0	
2後期高齢者支援金分現年課税分	1,000			0	0	
3介護納付金分現年課税分	1,000			0	0	
4医療給付費分滞納繰越分	1,000			0	0	

(款) 1 国民健康保険税
(項) 1 国民健康保険税

款 項 目			予 算			現 計
			当初予算額	補正予算額	継続費及び繰越事業費繰越財源充当額	
2		一部負担金	4,000	0	0	4,000
	1	一部負担金	4,000	0	0	4,000
	1	一般被保険者一部負担金	2,000	0	0	2,000
	2	退職被保険者等一部負担金	2,000	0	0	2,000
4		使用料及び手数料	1,000	0	0	1,000
	2	手数料	1,000	0	0	1,000
	2	督促手数料	1,000	0	0	1,000
5		国庫支出金	0	428,000	0	428,000
	2	国庫補助金	0	428,000	0	428,000
	1	災害臨時特例補助金	0	428,000	0	428,000
6		県支出金	752,585,000	61,775,000	0	814,360,000
	1	県補助金	752,585,000	61,775,000	0	814,360,000
	1	保険給付費等交付金	752,585,000	61,775,000	0	814,360,000

(国民健康保険事業特別会計)

(単位：円)

額		調 定 額	収入済額	不納欠損額	収入未済額	備 考
節						
区 分	金 額					
5後期高齢者支援金分滞納繰越分	1,000			0	0	
6介護納付金分滞納繰越分	1,000			0	0	
				0	0	
				0	0	
1現年度分	1,000			0	0	
2滞納繰越分	1,000			0	0	
				0	0	
1現年度分	1,000			0	0	
2滞納繰越分	1,000			0	0	
		59,100	59,100	0	0	
		59,100	59,100	0	0	
		59,100	59,100	0	0	
1督促手数料	1,000	59,100	59,100	0	0	1 督促手数料 59,100 (1)保険税督促手数料 (59,100)
		428,000	428,000	0	0	
		428,000	428,000	0	0	
		428,000	428,000	0	0	
1災害等臨時特例補助金	428,000	428,000	428,000	0	0	1 災害等臨時特例補助金 428,000
		827,231,106	827,231,106	0	0	
		827,231,106	827,231,106	0	0	
		827,231,106	827,231,106	0	0	
1普通交付金	695,318,000	693,889,741	693,889,741	0	0	1 普通交付金 693,889,741 (1)保険給付費普通交付金 (693,889,741)
2特別交付金	119,042,000	133,341,365	133,341,365	0	0	1 保険者努力支援分 5,686,000

(款) 6 県支出金
(項) 1 県補助金

款 項 目			予 算			現
			当初予算額	補正予算額	継続費及び繰越 事業費繰越財源 充 当 額	計
8		財産収入	1,000	0	0	1,000
	1	財産運用収入	1,000	0	0	1,000
		2 利子及び配当金	1,000	0	0	1,000
10		繰入金	79,854,000	13,117,000	0	92,971,000
	1	他会計繰入金	79,854,000	13,117,000	0	92,971,000
		1 一般会計繰入金	79,854,000	13,117,000	0	92,971,000

(国民健康保険事業特別会計)

(単位：円)

額		調 定 額	収入済額	不納欠損額	収入未済額	備 考
節						
区 分	金 額					
						2 特別調整交付金 116,666,365 (1)特別調整交付金 分(市町村分) (116,666,365)
						3 都道府県繰入金 7,359,000 (1)都道府県繰入金 (2号分) (7,359,000)
						4 特定健康診査等負 担金 3,630,000
		6,399	6,399	0	0	
		6,399	6,399	0	0	
		6,399	6,399	0	0	
1利子及び 配当金	1,000	6,399	6,399	0	0	1 利子及び配当金 6,399 (1)基金積立金利子 (6,399)
		78,936,904	78,936,904	0	0	
		78,936,904	78,936,904	0	0	
		78,936,904	78,936,904	0	0	
1保険基盤 安定繰入 金(保険 税軽減分)	32,644,000	32,643,233	32,643,233	0	0	1 保険基盤安定繰入 金(保険税軽減分) 32,643,233
2保険基盤 安定繰入 金(保険 者支援分)	16,311,000	16,311,671	16,311,671	0	0	1 保険基盤安定繰入 金(保険者支援分) 16,311,671
3職員給与 費等繰入 金	23,620,000	9,586,000	9,586,000	0	0	1 職員給与費等繰入 金 9,586,000
4出産育児 一時金等 繰入金	2,240,000	2,240,000	2,240,000	0	0	1 出産育児一時金等 繰入金 2,240,000

(款) 10 繰入金
(項) 1 他会計繰入金

款 項 目			予 算			現
			当初予算額	補正予算額	継続費及び繰越 事業費繰越財源 充 当 額	計
11		繰越金	1,000	18,417,000	0	18,418,000
	1	繰越金	1,000	18,417,000	0	18,418,000
	1	繰越金	1,000	18,417,000	0	18,418,000
12		諸収入	11,000	0	0	11,000
	1	延滞金加算金及び過料	4,000	0	0	4,000
	1	延滞金	2,000	0	0	2,000
	2	加算金	2,000	0	0	2,000
	2	預金利子	1,000	0	0	1,000
	1	預金利子	1,000	0	0	1,000
	4	雑入	6,000	0	0	6,000
	1	滞納処分費	1,000	0	0	1,000
	5	一般被保険者第三者納付金	1,000	0	0	1,000
	6	退職被保険者等第三者納付金	1,000	0	0	1,000

(国民健康保険事業特別会計)

(単位：円)

額		調 定 額	収入済額	不納欠損額	収入未済額	備 考
節						
区 分	金 額					
5財政安定 化支援事 業繰入金	12,956,000	12,956,000	12,956,000	0	0	1 財政安定化支援事 業繰入金 12,956,000
6その他一 般会計繰 入金	5,200,000	5,200,000	5,200,000	0	0	1 その他一般会計繰 入金 5,200,000
		18,418,785	18,418,785	0	0	
		18,418,785	18,418,785	0	0	
		18,418,785	18,418,785	0	0	
1前年度繰 越金	18,418,000	18,418,785	18,418,785	0	0	1 前年度繰越金 18,418,785
		8,077,836	8,077,836	0	0	
				0	0	
				0	0	
1一般被保 険者延滞 金	1,000			0	0	
2退職被保 険者等延 滞金	1,000			0	0	
				0	0	
1一般被保 険者加算 金	1,000			0	0	
2退職被保 険者等加 算金	1,000			0	0	
				0	0	
				0	0	
1預金利子	1,000			0	0	
		8,077,836	8,077,836	0	0	
				0	0	
1滞納処分 費	1,000			0	0	
		6,806,785	6,806,785	0	0	
1一般被保 険者第三 者納付金	1,000	6,806,785	6,806,785	0	0	1 一般被保険者第三 者納付金 6,806,785
				0	0	

(款) 12 諸収入
(項) 4 雑入

款 項 目			予 算			現 計
			当初予算額	補正予算額	継続費及び繰越事業費繰越財源 充 当 額	
	7	一般被保険者返納金	1,000	0	0	1,000
	8	退職被保険者等返納金	1,000	0	0	1,000
	12	雑入	1,000	0	0	1,000
歳 入 合 計			974,591,000	87,939,000	0	1,062,530,000

(単位：円)

額		調 定 額	収入済額	不納欠損額	収入未済額	備 考
節						
区 分	金 額					
1退職被保 険者等第 三者納付 金	1,000			0	0	
				0	0	
1一般被保 険者返納 金	1,000			0	0	
				0	0	
1退職被保 険者等返 納金	1,000			0	0	
		1,271,051	1,271,051	0	0	
1雑入	1,000	1,271,051	1,271,051	0	0	1 雑入 411,051 2 特定健診等費用受 入金 860,000 (1)過年度分特定健 診等費用受入金 (860,000)
		1,080,088,429	1,074,789,880	28,800	5,269,749	

(款) 1 総務費
(項) 1 総務管理費

款 項 目			予 算				現 計
			当 初 予 算 額	補 正 予 算 額	継 続 費 及 び 繰 越 事 業 費 繰 越 額	予 備 費 支 出 及 び 流 用 増 減	
1		総務費	10,081,000	36,428,000	0	0	46,509,000
	1	総務管理費	9,204,000	36,677,000	0	0	45,881,000
		1 一般管理費	8,182,000	36,677,000	0	0	44,859,000
		2 国民健康保険 団体連合会負 担金	1,022,000	0	0	0	1,022,000

(国民健康保険事業特別会計)

(単位：円)

額		支出済額	翌年度繰越額	不用額	備 考
節			継続費通次繰越		
区 分	金 額		繰越明許費 事故繰越し		
		44,215,986		2,293,014	
		43,848,920		2,032,080	
		42,828,609		2,030,391	
2 給 料	3,115,000	3,114,300		700	1 一般管理費 36,622,004
3 職員手当等	2,177,000	2,113,344		63,656	普通旅費 (2,500)
4 共 済 費	988,000	978,961		9,039	消耗品費(事務用品)
8 旅 費	29,000	2,500		26,500	(59,217)
10 需用費	194,000	160,002		33,998	消耗品費(書籍、新聞、資
11 役 務 費	111,000	91,104		19,896	料代等) (54,915)
12 委 託 料	38,211,000	36,334,666		1,876,334	印刷製本費 (45,870)
18 負担金補助 及び交付金	34,000	33,732		268	郵便料 (91,104)
					共同電算委託料(704,710)
					国保連合会特別業務委託料
					(821,047)
					保険証印字委託料
					(26,909)
					事務処理標準システム導入
					委託料 (34,782,000)
					オンライン資格確認等運営
					負担金 (33,732)
					2 一般職員人件費(国民健康
					保険) 6,206,605
					給料 (3,114,300)
					扶養手当 (198,000)
					住居手当 (278,000)
					通勤手当 (189,600)
					期末手当 (717,072)
					勤勉手当 (534,288)
					児童手当 (180,000)
					時間外勤務手当 (16,384)
					县市町村職員共済組合負担
					金 (978,961)
		1,020,311		1,689	
18 負担金補助 及び交付金	1,022,000	1,020,311		1,689	1 連合会負担金 1,020,311
					レセプト点検共同事業負担
					金 (202,100)
					事務費負担金 (265,000)
					均等割負担金 (187,000)

(款) 1 総務費
(項) 1 総務管理費

款 項 目			予 算				現 計
			当 初 予 算 額	補 正 予 算 額	継 続 費 及 び 繰 越 事 業 費 繰 越 額	予 備 費 支 出 及 び 流 用 増 減	
	2	徴収費	613,000	△249,000	0	0	364,000
	1	賦課徴収費	613,000	△249,000	0	0	364,000
	3	運営協議会費	264,000	0	0	0	264,000
	1	運営協議会費	264,000	0	0	0	264,000
2		保険給付費	670,866,000	29,700,000	0	0	700,566,000
	1	療養諸費	568,147,000	24,700,000	0	2,319,000	595,166,000
	1	一般被保険者 療養給付費	563,460,000	25,000,000	0	2,319,000	590,779,000
	2	退職被保険者 等療養給付費	100,000	0	0	0	100,000
	3	一般被保険者 療養費	2,800,000	0	0	0	2,800,000

(国民健康保険事業特別会計)

(単位：円)

額		支出済額	翌年度繰越額	不用額	備 考
節			継続費通次繰越 繰越明許費 事故繰越し		
区 分	金 額				
					広報共同事業負担金 (108,000) 保健事業等保険者支援負担 金 (94,420) 国保情報集約システム負担 金 (163,791)
		291,338		72,662	
		291,338		72,662	
11 役 務 費	185,000	112,478		72,522	1 賦課徴収費 291,338
12 委 託 料	179,000	178,860		140	口座振替手数料 (42,188) 指定金融機関事務取扱手数 料 (70,290) 納付書等印刷業務委託料 (178,860)
		75,728		188,272	
		75,728		188,272	
1 報 酬	226,000	63,000		163,000	1 運営協議会費 75,728
8 旅 費	38,000	12,728		25,272	国保運営協議会委員報酬 (63,000) 国保運営協議会委員出会費 用弁償 (12,728)
		697,989,715		2,576,285	
		594,075,087		1,090,913	
		590,778,653		347	
18 負担金補助 及び交付金	590,779,000	590,778,653		347	1 一般被保険者療養給付費 590,778,653 一般被保険者療養給付費 (590,778,653)
				100,000	
18 負担金補助 及び交付金	100,000			100,000	
		1,977,510		822,490	
18 負担金補助 及び交付金	2,800,000	1,977,510		822,490	1 一般被保険者療養費 1,977,510 一般被保険者療養費 (1,977,510)

(款) 2 保険給付費
(項) 1 療養諸費

款 項 目		予 算				現 計	
		当 初 予 算 額	補 正 予 算 額	継 続 費 及 び 繰 越 事 業 費 繰 越 額	予 備 費 支 出 及 び 流 用 増 減		
	4	退職被保険者 等療養費	1,000	0	0	0	1,000
	5	審査支払手数料	1,786,000	△300,000	0	0	1,486,000
2		高額療養費	98,946,000	5,000,000	0	△2,319,000	101,627,000
	1	一般被保険者 高額療養費	98,844,000	5,000,000	0	△2,319,000	101,525,000
	2	退職被保険者 等高額療養費	1,000	0	0	0	1,000
	3	一般被保険者 高額介護合算 療養費	100,000	0	0	0	100,000
	4	退職被保険者 等高額介護合 算療養費	1,000	0	0	0	1,000
3		移送費	11,000	0	0	0	11,000
	1	一般被保険者 移送費	10,000	0	0	0	10,000
	2	退職被保険者 等移送費	1,000	0	0	0	1,000

(国民健康保険事業特別会計)

(単位：円)

額		支出済額	翌年度繰越額 継続費通次繰越 繰越明許費 事故繰越し	不用額	備考
節					
区分	金額				
				1,000	
18 負担金補助 及び交付金	1,000			1,000	
		1,318,924		167,076	
11 役 務 費	1,486,000	1,318,924		167,076	1 審査手数料 1,318,924 診療報酬明細書審査手数料 (1,318,924)
		101,133,578		493,422	
		101,112,762		412,238	
18 負担金補助 及び交付金	101,525,000	101,112,762		412,238	1 一般被保険者高額療養費 101,112,762 一般被保険者高額療養費 (101,112,762)
				1,000	
18 負担金補助 及び交付金	1,000			1,000	
		20,816		79,184	
18 負担金補助 及び交付金	100,000	20,816		79,184	1 一般被保険者高額介護合算 療養費 20,816 一般被保険者高額介護合算 療養費 (20,816)
				1,000	
18 負担金補助 及び交付金	1,000			1,000	
				11,000	
				10,000	
18 負担金補助 及び交付金	10,000			10,000	
				1,000	

(款) 2 保険給付費
(項) 3 移送費

款 項 目			予 算				現
			当 初 予 算 額	補 正 予 算 額	継 続 費 及 び 繰 越 事 業 費 繰 越 額	予 備 費 支 出 及 び 流 用 増 減	計
4		出産育児諸費	3,362,000	0	0	0	3,362,000
	1	出産育児一時金	3,360,000	0	0	0	3,360,000
	2	審査支払手数料	2,000	0	0	0	2,000
5		葬祭諸費	400,000	0	0	0	400,000
	2	葬祭費	400,000	0	0	0	400,000
3		国民健康保険事業費納付金	204,569,000	0	0	0	204,569,000
	1	医療給付費分	145,875,000	0	0	0	145,875,000
	1	一般被保険者医療給付費分	145,874,000	0	0	△60,000	145,814,000
	2	退職被保険者等医療給付費分	1,000	0	0	60,000	61,000
	2	後期高齢者支援金等分	42,216,000	0	0	0	42,216,000
	1	一般被保険者後期高齢者支援金等分	42,215,000	0	0	0	42,215,000

(国民健康保険事業特別会計)

(単位：円)

額		支出済額	翌年度繰越額 継続費通次繰越 繰越明許費 事故繰越し	不用額	備考
節					
区分	金額				
18 負担金補助 及び交付金	1,000			1,000	
		2,521,050		840,950	
		2,520,000		840,000	
18 負担金補助 及び交付金	3,360,000	2,520,000		840,000	1 出産育児一時金 2,520,000 出産育児一時金 (2,520,000)
		1,050		950	
18 負担金補助 及び交付金	2,000	1,050		950	1 支払審査手数料 1,050 出産育児一時金直接支払制 度負担金 (1,050)
		260,000		140,000	
		260,000		140,000	
18 負担金補助 及び交付金	400,000	260,000		140,000	1 葬祭費 260,000 葬祭費 (260,000)
		204,565,770		3,230	
		145,873,694		1,306	
		145,813,168		832	
18 負担金補助 及び交付金	145,814,000	145,813,168		832	1 一般被保険者国民健康保険 事業費納付金 145,813,168 一般被保険者国民健康保険 事業費医療分納付金 (145,813,168)
		60,526		474	
18 負担金補助 及び交付金	61,000	60,526		474	1 退職被保険者国民健康保険 事業費納付金 60,526 退職被保険者国民健康保険 事業費医療費分納付金 (60,526)
		42,214,853		1,147	
		42,214,853		147	

(款) 3 国民健康保険事業費納付金
 (項) 2 後期高齢者支援金等分

款 項 目			予 算				現 計
			当 初 予 算 額	補 正 予 算 額	継 続 費 及 び 繰 越 事 業 費 繰 越 額	予 備 費 支 出 及 び 流 用 増 減	
	2	退職被保険者 等後期高齢者 支援金等分	1,000	0	0	0	1,000
	3	介護納付金分	16,478,000	0	0	0	16,478,000
	1	介護納付金分	16,478,000	0	0	0	16,478,000
6		保健事業費	13,403,000	△1,220,000	0	0	12,183,000
	1	保健事業費	4,816,000	△1,200,000	0	0	3,616,000
	1	保健衛生普及 費	555,000	0	0	0	555,000
	2	疾病予防費	4,261,000	△1,200,000	0	0	3,061,000

(国民健康保険事業特別会計)

(単位：円)

額		支出済額	翌年度繰越額	不用額	備 考
節			継続費通次繰越		
区 分	金 額		繰越明許費 事故繰越し		
18 負担金補助 及び交付金	42,215,000	42,214,853		147	1 一般被保険者後期高齢者支 援金等分国保事業費納付金 42,214,853 一般被保険者国民健康保険 事業費後期高齢者支援金分 納付金 (42,214,853)
				1,000	
18 負担金補助 及び交付金	1,000			1,000	
		16,477,223		777	
		16,477,223		777	
18 負担金補助 及び交付金	16,478,000	16,477,223		777	1 介護納付金分国民健康保険 事業費納付金 16,477,223 国民健康保険事業費介護納 付金分納付金 (16,477,223)
		10,956,324		1,226,676	
		3,029,234		586,766	
		374,351		180,649	
8 旅 費	34,000	500		33,500	1 保健衛生普及費 374,351 普通旅費 (500)
11 役 務 費	323,000	224,616		98,384	郵便料 (224,616)
12 委 託 料	198,000	149,235		48,765	医療費通知処理委託手数料 (149,235)
		2,654,883		406,117	
1 報 酬	979,000	929,833		49,167	1 疾病予防費 2,654,883 報酬 (パートタイム会計年 度任用職員) (920,305)
3 職員手当等	102,000	96,448		5,552	時間外勤務報酬 (パートタ イム会計年度職員) (9,528)
8 旅 費	61,000	52,000		9,000	期末手当 (パートタイム会 計年度任用職員) (96,448)
10 需 用 費	392,000	384,683		7,317	費用弁償 (会計年度職員通 勤手当) (52,000)
12 委 託 料	815,000	533,819		281,181	消耗品費 (事業関係、その
13 使用料及び 賃借料	397,000	393,800		3,200	
18 負担金補助 及び交付金	315,000	264,300		50,700	

(款) 6 保健事業費
(項) 1 保健事業費

款 項 目			予 算				現 計
			当 初 予 算 額	補 正 予 算 額	継 続 費 及 び 繰 越 事 業 費 繰 越 額	予 備 費 支 出 及 び 流 用 増 減	
	2	特定健康診査 等事業費	8,587,000	△20,000	0	0	8,567,000
	1	特定健康診査 等事業費	8,587,000	△20,000	0	0	8,567,000
7		基金積立金	15,946,000	12,219,000	0	0	28,165,000
	1	基金積立金	15,946,000	12,219,000	0	0	28,165,000
	1	基金積立金	15,946,000	12,219,000	0	0	28,165,000
8		公債費	5,200,000	0	0	0	5,200,000
	1	公債費	5,200,000	0	0	0	5,200,000

(国民健康保険事業特別会計)

(単位：円)

額		支出済額	翌年度繰越額 継続費通次繰越 繰越明許費 事故繰越し	不用額	備 考
節					
区 分	金 額				
					他) (384,683) 若年者(39歳以下)特定健診 委託料 (238,293) 特定健診二次検査委託料 (232,826) 心電図検査委託料 (62,700) 保健指導用アプリケーション 使用料 (13,200) 健診データ分析支援ソフト 使用料 (380,600) 乳がん検診補助金 (75,600) 胃がん検診補助金 (76,200) 肺がん検診補助金 (112,500)
		7,927,090		639,910	
		7,927,090		639,910	
10 需用費	399,000	368,230		30,770	1 特定健康診査等事業費
11 役務費	75,000	45,423		29,577	7,927,090
12 委託料	8,088,000	7,513,437		574,563	消耗品費(事務用品) (90,150)
18 負担金補助 及び交付金	5,000			5,000	印刷製本費 (278,080) 郵便料 (45,423) 特定健康診査委託料 (7,324,489) 特定健康診査等データ管理 システム委託料 (188,948)
		28,165,000		0	
		28,165,000		0	
		28,165,000		0	
24 積立金	28,165,000	28,165,000		0	1 国民健康保険準備積立基金 積立金 28,165,000 国民健康保険準備積立基金 積立金 (28,165,000)
		5,200,000		0	
		5,200,000		0	

(款) 8 公債費
(項) 1 公債費

款 項 目			予 算				現 計
			当 初 予 算 額	補 正 予 算 額	継 続 費 及 び 繰 越 事 業 費 繰 越 額	予 備 費 支 出 及 び 流 用 増 減	
	1	元金	5,200,000	0	0	0	5,200,000
9		諸支出金	53,526,000	10,812,000	0	312,000	64,650,000
	1	償還金利子及 び還付加算金	556,000	943,000	0	312,000	1,811,000
	1	一般被保険者 保険税還付金	500,000	0	0	0	500,000
	2	退職被保険者 等保険税還付 金	50,000	0	0	0	50,000
	3	償還金	0	943,000	0	312,000	1,255,000
	4	一般被保険者 還付加算金	5,000	0	0	0	5,000
	5	退職被保険者 等還付加算金	1,000	0	0	0	1,000
	3	繰出金	52,970,000	9,869,000	0	0	62,839,000
	2	直営診療施設 勘定繰出金	52,970,000	9,869,000	0	0	62,839,000

(国民健康保険事業特別会計)

(単位：円)

額		支出済額	翌年度繰越額	不用額	備 考
節			継続費通次繰越 繰越明許費 事故繰越し		
区 分	金 額				
		5,200,000		0	
22 償還金利子 及び割引料	5,200,000	5,200,000		0	1 保険財政自立支援事業貸付 償還金 5,200,000 保険財政自立支援事業貸付 償還金 (5,200,000)
		63,381,864		1,268,136	
		1,644,864		166,136	
		387,500		112,500	
22 償還金利子 及び割引料	500,000	387,500		112,500	1 一般被保険者保険税還付金 387,500 一般被保険者過誤納還付金 (387,500)
				50,000	
22 償還金利子 及び割引料	50,000			50,000	
		1,254,364		636	
22 償還金利子 及び割引料	1,255,000	1,254,364		636	1 返還金 1,254,364 災害等臨時特例補助金返還 金 (639,000) 保険者努力支援交付金返還 金 (304,000) 普通交付金返還金 (311,364)
		3,000		2,000	
22 償還金利子 及び割引料	5,000	3,000		2,000	1 一般被保険者還付加算金 3,000 一般被保険者還付加算金 (3,000)
				1,000	
22 償還金利子 及び割引料	1,000			1,000	
		61,737,000		1,102,000	
		61,737,000		1,102,000	

(款) 9 諸支出金
(項) 3 繰出金

款 項 目				予 算				現 計
				当 初 予 算 額	補 正 予 算 額	継 続 費 及 び 繰 越 事 業 費 繰 越 額	予 備 費 支 出 及 び 流 用 増 減	
			予備費	1,000,000	0	0	△312,000	688,000
10			予備費	1,000,000	0	0	△312,000	688,000
	1		予備費	1,000,000	0	0	△312,000	688,000
		1	予備費	1,000,000	0	0	△312,000	688,000
歳 出 合 計				974,591,000	87,939,000	0	0	1,062,530,000

(単位：円)

額		支出済額	翌年度繰越額	不用額	備考
節			継続費通次繰越 繰越明許費 事故繰越し		
区分	金額				
27 繰出金	62,839,000	61,737,000		1,102,000	1 直営診療施設繰出金 61,737,000 国保直営病院施設整備補助 金 (2,830,000) 国保直営診療所運営費補助 金 (24,580,000) 国保直営病院運営費補助金 (34,327,000)
				688,000	
				688,000	
				688,000	
		1,054,474,659	継続費通次繰越 繰越明許費 事故繰越し	8,055,341	

実質収支に関する調書

(単位 : 千円)

区 分		金 額
1. 歳入総額		1,074,790
2. 歳出総額		1,054,475
3. 歳入歳出差引額		20,315
4. 翌年度へ 繰り越す べき財源	(1) 継続費递次繰越金	0
	(2) 繰越明許費繰越額	0
	(3) 事故繰越し繰越額	0
	計	0
5. 実質収支額		20,315
6. 実質収支額のうち地方自治法第233条の 2の規定による基金繰入額		0

令和 3 年度

介護保険事業特別会計歳入歳出決算事項別明細書

宮 崎 県 美 郷 町

(款) 1 保険料
(項) 1 介護保険料

款 項 目			予 算			現 計	
			当初予算額	補正予算額	継続費及び繰越事業費繰越財源充当額		
1		保険料	152,211,000	△3,683,000	0	148,528,000	
	1	介護保険料	152,211,000	△3,683,000	0	148,528,000	
		1	第一号被保険者保険料	152,211,000	△3,683,000	0	148,528,000
2		使用料及び手数料	1,000	0	0	1,000	
	1	手数料	1,000	0	0	1,000	
		1	督促手数料	1,000	0	0	1,000
3		国庫支出金	288,762,000	1,238,000	0	290,000,000	
	1	国庫負担金	154,988,000	△640,000	0	154,348,000	
		1	介護給付費負担金	154,988,000	△640,000	0	154,348,000
	2	国庫補助金	133,774,000	1,878,000	0	135,652,000	
		1	調整交付金	112,540,000	4,011,000	0	116,551,000
			5	地域支援事業交付金（介護予防・日常生活支援総合事業）	8,629,000	0	0
	6	地域支援事業交付金（総合事業以外の支援事業）	9,900,000	△2,056,000	0	7,844,000	

(介護保険事業特別会計)

(単位：円)

額		調 定 額	収入済額	不納欠損額	収入未済額	備 考
節						
区 分	金 額					
		151,271,713	149,519,333	340,400	1,411,980	
		151,271,713	149,519,333	340,400	1,411,980	
		151,271,713	149,519,333	340,400	1,411,980	
1現年度分	148,527,000	149,601,650	149,079,770	0	521,880	1 特別徴収者分 139,532,630 2 普通徴収者分 9,547,140
2滞納繰越分	1,000	1,670,063	439,563	340,400	890,100	1 滞納繰越分 439,563
		19,400	19,400	0	0	
		19,400	19,400	0	0	
		19,400	19,400	0	0	
1督促手数料	1,000	19,400	19,400	0	0	1 督促手数料 19,400
		295,768,975	295,768,975	0	0	
		154,347,620	154,347,620	0	0	
		154,347,620	154,347,620	0	0	
1現年度分	154,347,000	154,347,620	154,347,620	0	0	1 現年度分 154,347,620
2過年度分	1,000			0	0	
		141,421,355	141,421,355	0	0	
		116,550,000	116,550,000	0	0	
1現年度分	116,550,000	116,550,000	116,550,000	0	0	1 現年度分 116,550,000
2過年度分	1,000			0	0	
		14,399,600	14,399,600	0	0	
1現年度分	8,628,000	14,399,600	14,399,600	0	0	1 現年度分 14,399,600 (1)地域支援事業交付金(介護予防・日常生活支援総合事業) (14,399,600)
2過年度分	1,000			0	0	
		7,843,755	7,843,755	0	0	
1現年度分	7,843,000	7,843,755	7,843,755	0	0	1 現年度分 7,843,755 (1)地域支援事業交

(款) 3 国庫支出金
(項) 2 国庫補助金

款 項 目			予 算			現 計	
			当初予算額	補正予算額	継続費及び繰越事業費繰越財源充当額		
		7	保険者機能強化推進交付金	1,358,000	△39,000	0	1,319,000
		9	保険者努力支援交付金	1,347,000	△38,000	0	1,309,000
4			支払基金交付金	268,687,000	△17,979,000	0	250,708,000
	1		支払基金交付金	268,687,000	△17,979,000	0	250,708,000
		1	介護給付費交付金	256,607,000	△16,524,000	0	240,083,000
		2	地域支援事業支援交付金	12,080,000	△1,455,000	0	10,625,000
5			県支出金	153,202,000	△93,000	0	153,109,000
	1		県負担金	142,859,000	935,000	0	143,794,000
		1	介護給付費負担金	142,859,000	935,000	0	143,794,000
	3		県補助金	10,343,000	△1,028,000	0	9,315,000
		3	地域支援事業交付金(介護予防・日常生活支援総合事業)	5,393,000	0	0	5,393,000

(介護保険事業特別会計)

(単位：円)

額		調 定 額	収入済額	不納欠損額	収入未済額	備 考
節						
区 分	金 額					
						付金（総合事業 以外の支援事業 ）（7,843,755）
2過年度分	1,000			0	0	
		1,319,000	1,319,000	0	0	
1現年度分	1,319,000	1,319,000	1,319,000	0	0	1 現年度分 1,319,000 (1)保険者機能強化 推進交付金 (1,319,000)
		1,309,000	1,309,000	0	0	
1現年度分	1,309,000	1,309,000	1,309,000	0	0	1 現年度分 1,309,000 (1)保険者努力支援 交付金 (1,309,000)
		250,707,968	250,707,968	0	0	
		250,707,968	250,707,968	0	0	
		240,083,968	240,083,968	0	0	
1現年度分	238,716,000	238,716,000	238,716,000	0	0	1 現年度分 238,716,000
2過年度分	1,367,000	1,367,968	1,367,968	0	0	1 過年度分 1,367,968
		10,624,000	10,624,000	0	0	
1現年度分	10,624,000	10,624,000	10,624,000	0	0	1 現年度分 10,624,000
2過年度分	1,000			0	0	
		153,107,752	153,107,752	0	0	
		143,793,000	143,793,000	0	0	
		143,793,000	143,793,000	0	0	
1現年度分	143,793,000	143,793,000	143,793,000	0	0	1 現年度分 143,793,000 (1)現年度分 (143,793,000)
2過年度分	1,000			0	0	
		9,314,752	9,314,752	0	0	
		5,392,875	5,392,875	0	0	
1現年度分	5,392,000	5,392,875	5,392,875	0	0	1 現年度分 5,392,875

(款) 5 県支出金
(項) 3 県補助金

款 項 目			予 算			現
			当初予算額	補正予算額	継続費及び繰越 事業費繰越財源 充 当 額	計
	4	地域支援事業交付金（総合事業以外の支援事業）	4,950,000	△1,028,000	0	3,922,000
6		財産収入	1,000	0	0	1,000
	1	財産運用収入	1,000	0	0	1,000
	1	利子及び配当金	1,000	0	0	1,000
7		繰入金	154,714,000	△151,000	0	154,563,000
	1	一般会計繰入金	154,713,000	△151,000	0	154,562,000
	1	介護給付費繰入金	119,265,000	△5,596,000	0	113,669,000
	2	その他一般会計繰入金	21,804,000	1,759,000	0	23,563,000
	5	低所得者保険料軽減繰入金	8,011,000	5,000	0	8,016,000
	6	地域支援事業交付金（介護予防・日常生活支援総合事業）	684,000	4,709,000	0	5,393,000

(介護保険事業特別会計)

(単位：円)

額		調 定 額	収入済額	不納欠損額	収入未済額	備 考
節						
区 分	金 額					
						(1) 地域支援事業交付金 (介護予防・日常生活支援総合事業) (5,392,875)
2過年度分	1,000			0	0	
		3,921,877	3,921,877	0	0	
1現年度分	3,921,000	3,921,877	3,921,877	0	0	1 現年度分 3,921,877 (1) 地域支援事業交付金 (総合事業以外の支援事業) (3,921,877)
2過年度分	1,000			0	0	
				0	0	
				0	0	
1利子及び配当金	1,000			0	0	
		154,561,500	154,561,500	0	0	
		154,561,500	154,561,500	0	0	
		113,669,000	113,669,000	0	0	
1介護給付費繰入金	113,669,000	113,669,000	113,669,000	0	0	1 現年度分 113,669,000 (1) 保険給付費繰入金 (113,669,000)
		23,563,000	23,563,000	0	0	
1職員給与費等繰入金	6,978,000	6,978,000	6,978,000	0	0	1 職員給与費等繰入金 6,978,000
2事務費繰入金	16,585,000	16,585,000	16,585,000	0	0	1 事務費繰入金 16,585,000
		8,015,500	8,015,500	0	0	
1現年分	8,016,000	8,015,500	8,015,500	0	0	1 現年分 8,015,500 (1) 保険給付費繰入金 (8,015,500)
		5,393,000	5,393,000	0	0	

(款) 7 繰入金
(項) 1 一般会計繰入金

款 項 目			予 算			現
			当初予算額	補正予算額	継続費及び繰越 事業費繰越財源 充 当 額	計
	7	地域支援事業交付金（総合事業以外の支援事業）	4,949,000	△1,028,000	0	3,921,000
	2	基金繰入金	1,000	0	0	1,000
	1	基金繰入金	1,000	0	0	1,000
8		繰越金	10,000	56,647,000	0	56,657,000
	1	繰越金	10,000	56,647,000	0	56,657,000
	1	繰越金	10,000	56,647,000	0	56,657,000
9		諸収入	7,000	0	0	7,000
	1	延滞金、加算金及び過料	2,000	0	0	2,000
	1	第一号被保険者延滞金	1,000	0	0	1,000
	2	第一号被保険者加算金	1,000	0	0	1,000
	2	預金利子	1,000	0	0	1,000
	1	預金利子	1,000	0	0	1,000
	3	雑入	4,000	0	0	4,000
	1	第三者納付金	1,000	0	0	1,000

(介護保険事業特別会計)

(単位：円)

額		調 定 額	収入済額	不納欠損額	収入未済額	備 考
節						
区 分	金 額					
1現年度分	5,393,000	5,393,000	5,393,000	0	0	1 現年度分 5,393,000 (1)地域支援事業交 付金（介護予防 ・日常生活支援 総合事業） (5,393,000)
		3,921,000	3,921,000	0	0	
1現年度分	3,921,000	3,921,000	3,921,000	0	0	1 現年度分 3,921,000 (1)地域支援事業交 付金（総合事業 以外の支援事業 ） (3,921,000)
				0	0	
				0	0	
1給付準備 基金繰入 金	1,000			0	0	
		56,657,558	56,657,558	0	0	
		56,657,558	56,657,558	0	0	
		56,657,558	56,657,558	0	0	
1前年度繰 越金	56,657,000	56,657,558	56,657,558	0	0	1 前年度繰越金 56,657,558
		35,079	35,079	0	0	
				0	0	
				0	0	
1第一号被 保険者延 滞金	1,000			0	0	
				0	0	
1第一号被 保険者加 算金	1,000			0	0	
				0	0	
				0	0	
1預金利子	1,000			0	0	
		35,079	35,079	0	0	
				0	0	

(款) 9 諸収入
(項) 3 雑入

款 項 目			予 算			現 計
			当初予算額	補正予算額	継続費及び繰越事業費繰越財源 充 当 額	
	2	返納金	1,000	0	0	1,000
	3	雑入	2,000	0	0	2,000
14		町債	8,000,000	△8,000,000	0	0
	1	町債	8,000,000	△8,000,000	0	0
	1	財政安定化基金貸付金	8,000,000	△8,000,000	0	0
歳 入 合 計			1,025,595,000	27,979,000	0	1,053,574,000

(単位：円)

額		調 定 額	収入済額	不納欠損額	収入未済額	備 考
節						
区 分	金 額					
1第三者納付金	1,000			0	0	
				0	0	
1返納金	1,000			0	0	
		35,079	35,079	0	0	
1雑入	2,000	35,079	35,079	0	0	1 雑入 35,079
				0	0	
				0	0	
				0	0	
1財政安定化基金貸付金	0			0	0	
		1,062,129,945	1,060,377,565	340,400	1,411,980	

(款) 1 総務費
(項) 1 総務管理費

款 項 目			予 算				現 計
			当 初 予 算 額	補 正 予 算 額	継 続 費 及 び 繰 越 事 業 費 繰 越 額	予 備 費 支 出 及 び 流 用 増 減	
1		総務費	21,113,000	929,000	0	0	22,042,000
	1	総務管理費	8,313,000	241,000	0	0	8,554,000
		1 一般管理費	8,312,000	241,000	0	0	8,553,000
		2 連合会負担金	1,000	0	0	0	1,000
	2	徴収費	575,000	40,000	0	0	615,000
		1 賦課徴収費	575,000	40,000	0	0	615,000

(介護保険事業特別会計)

(単位：円)

額		支出済額	翌年度繰越額	不用額	備 考
節			継続費通次繰越 繰越明許費 事故繰越し		
区 分	金 額				
		20,062,082		1,979,918	
		8,209,767		344,233	
		8,209,767		343,233	
1 報 酬	75,000	68,200		6,800	1 介護保険一般経費
2 給 料	4,017,000	3,976,500		40,500	1,374,153
3 職員手当等	1,734,000	1,636,412		97,588	地域包括支援センター運営 協議会委員報酬 (68,200)
4 共 済 費	1,227,000	1,222,702		4,298	地域包括支援センター運営 協議会委員費用弁償
8 旅 費	115,000	15,043		99,957	(12,543)
10 需用費	303,000	250,334		52,666	普通旅費 (2,500)
11 役 務 費	2,000	1,320		680	消耗品費 (事務用品) (132,179)
12 委 託 料	1,080,000	1,039,256		40,744	消耗品費 (書籍、新聞、資 料代等) (65,850)
					印刷製本費 (52,305)
					厚生労働省W I S H回線接 続料 (1,320)
					国保連合会共同電算処理業 務委託料 (40,362)
					国保連合会年金特別徴収事 務委託料 (8,894)
					介護保険システム改修業務 委託料 (990,000)
					2 一般職員人件費(介護保険)
					6,835,614
					給料 (3,976,500)
					通勤手当 (24,000)
					期末手当 (923,966)
					勤勉手当 (688,446)
					縣市町村職員共済組合負担 金 (1,222,702)
				1,000	
18 負担金補助 及び交付金	1,000			1,000	
		346,761		268,239	
		346,761		268,239	
8 旅 費	5,000			5,000	1 賦課徴収費 346,761
10 需用費	323,000	306,515		16,485	印刷製本費 (306,515)
					口座振替手数料 (40,246)

(款) 1 総務費
(項) 2 徴収費

款 項 目			予 算				現 計
			当 初 予 算 額	補 正 予 算 額	継 続 費 及 び 繰 越 事 業 費 繰 越 額	予 備 費 支 出 及 び 流 用 増 減	
	3	介護認定審査 会費	5,400,000	628,000	0	0	6,028,000
	1	介護認定審査 会費	5,400,000	628,000	0	0	6,028,000
	4	認定調査等費	6,825,000	20,000	0	0	6,845,000
	1	認定調査等費	6,825,000	20,000	0	0	6,845,000
2		保険給付費	916,449,000	△7,090,000	0	0	909,359,000
	1	介護サービス 等諸費	799,449,000	△17,940,000	0	0	781,509,000
	1	居宅介護サー ビス等給付費	214,449,000	△6,040,000	0	0	208,409,000
	3	施設介護サー ビス等給付費	475,000,000	△17,300,000	0	0	457,700,000

(介護保険事業特別会計)

(単位：円)

額		支出済額	翌年度繰越額 継続費通次繰越 繰越明許費 事故繰越し	不用額	備 考
節					
区 分	金 額				
11 役 務 費	287,000	40,246		246,754	
		5,161,402		866,598	
		5,161,402		866,598	
11 役 務 費	64,000	62,194		1,806	1 介護認定審査会費
18 負担金補助 及び交付金	5,964,000	5,099,208		864,792	5,161,402 認定審査送信回線接続料 (62,194) 日向・入郷認定審査会負担 金 (5,099,208)
		6,344,152		500,848	
		6,344,152		500,848	
1 報 酬	3,921,000	3,726,035		194,965	1 認定調査等費 6,344,152
3 職員手当等	834,000	721,767		112,233	介護認定調査員報酬(パート タイム会計年度任用職員) (3,726,035)
8 旅 費	196,000	181,750		14,250	期末手当(パートタイム会 計年度任用職員) (721,767)
11 役 務 費	1,859,000	1,705,600		153,400	費用弁償(会計年度職員通 勤手当) (158,250)
12 委 託 料	35,000	9,000		26,000	費用弁償(会計年度任用職 員出張旅費) (23,500)
					主治医意見書料 (1,705,600)
					認定調査委託料 (9,000)
		881,307,957		28,051,043	
		761,510,504		19,998,496	
		197,292,966		11,116,034	
18 負担金補助 及び交付金	208,409,000	197,292,966		11,116,034	1 居宅介護サービス等給付費 197,292,966 居宅介護サービス等給付費 負担金 (197,292,966)
		452,824,235		4,875,765	
18 負担金補助 及び交付金	457,700,000	452,824,235		4,875,765	1 施設介護サービス等給付費 452,824,235

(款) 2 保険給付費
(項) 1 介護サービス等諸費

款 項 目		予 算				現	
		当 初 予 算 額	補 正 予 算 額	継 続 費 及 び 繰 越 事 業 費 繰 越 額	予 備 費 支 出 及 び 流 用 増 減	計	
	5	居宅介護福祉 用具購入費	400,000	0	0	0	400,000
	6	居宅介護住宅 改修費	600,000	900,000	0	0	1,500,000
	9	地域密着型サ ービス等給付 費	87,000,000	2,500,000	0	0	89,500,000
	10	居宅介護支援 サービス等給 付費	22,000,000	2,000,000	0	0	24,000,000
3		高額介護サー ビス等費	23,500,000	1,800,000	0	0	25,300,000
	1	高額介護サー ビス等費	20,000,000	1,800,000	0	0	21,800,000
	3	高額合算療養 費	3,500,000	0	0	0	3,500,000

(介護保険事業特別会計)

(単位：円)

額		支出済額	翌年度繰越額	不用額	備 考
節			継続費通次繰越 繰越明許費 事故繰越し		
区 分	金 額				
					施設介護サービス等給付費 負担金 (452,824,235)
		290,600		109,400	
18 負担金補助 及び交付金	400,000	290,600		109,400	1 居宅介護福祉用具購入費 290,600 福祉用具購入費負担金 (290,600)
		1,123,188		376,812	
18 負担金補助 及び交付金	1,500,000	1,123,188		376,812	1 居宅介護住宅改修費 1,123,188 住宅改修費負担金 (1,123,188)
		86,549,175		2,950,825	
18 負担金補助 及び交付金	89,500,000	86,549,175		2,950,825	1 地域密着型サービス等給付 費 86,549,175 地域密着型サービス等給付 費負担金 (86,549,175)
		23,430,340		569,660	
18 負担金補助 及び交付金	24,000,000	23,430,340		569,660	1 居宅介護支援サービス等給 付費 23,430,340 居宅介護支援サービス等給 付費負担金 (23,430,340)
		25,072,601		227,399	
		21,582,454		217,546	
18 負担金補助 及び交付金	21,800,000	21,582,454		217,546	1 高額介護サービス等費 21,582,454 高額介護サービス費等負担 金 (21,582,454)
		3,490,147		9,853	
18 負担金補助 及び交付金	3,500,000	3,490,147		9,853	1 高額合算療養費 3,490,147 高額合算療養費負担金

(款) 2 保険給付費
 (項) 3 高額介護サービス等費

款 項 目			予 算				現 計
			当 初 予 算 額	補 正 予 算 額	継 続 費 及 び 繰 越 事 業 費 繰 越 額	予 備 費 支 出 及 び 流 用 増 減	
4		特定入所者介護サービス等費	69,500,000	4,000,000	0	0	73,500,000
	1	特定入所者介護サービス等費	69,500,000	4,000,000	0	0	73,500,000
5		介護予防サービス等諸費	23,400,000	5,000,000	0	0	28,400,000
	1	介護予防サービス等給付費	8,600,000	0	0	0	8,600,000
	3	介護予防福祉用具購入費	500,000	0	0	0	500,000
	4	介護予防住宅改修費	1,500,000	0	0	0	1,500,000
	5	居宅介護支援サービス等給付費	2,800,000	0	0	0	2,800,000

(介護保険事業特別会計)

(単位：円)

額		支出済額	翌年度繰越額	不用額	備 考
節			継続費通次繰越 繰越明許費 事故繰越し		
区 分	金 額				
					(3,490,147)
		69,899,981		3,600,019	
		69,899,981		3,600,019	
18 負担金補助 及び交付金	73,500,000	69,899,981		3,600,019	1 特定入所者介護サービス等 費 69,899,981 特定入所者介護サービス費 等負担金 (69,899,981)
		24,223,901		4,176,099	
		7,672,999		927,001	
18 負担金補助 及び交付金	8,600,000	7,672,999		927,001	1 介護サービス等給付費 7,672,999 介護予防サービス等給付費 負担金 (7,672,999)
		382,248		117,752	
18 負担金補助 及び交付金	500,000	382,248		117,752	1 介護予防福祉用具購入費 382,248 介護予防福祉用具購入費負 担金 (382,248)
		1,108,003		391,997	
18 負担金補助 及び交付金	1,500,000	1,108,003		391,997	1 介護予防住宅改修費 1,108,003 介護予防住宅改修費負担金 (1,108,003)
		2,468,040		331,960	
18 負担金補助 及び交付金	2,800,000	2,468,040		331,960	1 居宅介護支援サービス等給 付費 2,468,040 居宅介護支援サービス等給 付費負担金 (2,468,040)

(款) 2 保険給付費
(項) 5 介護予防サービス等諸費

款 項 目			予 算				現
			当 初 予 算 額	補 正 予 算 額	継 続 費 及 び 繰 越 事 業 費 繰 越 額	予 備 費 支 出 及 び 流 用 増 減	計
	6	介護予防地域 密着型サービ ス給付費	10,000,000	5,000,000	0	0	15,000,000
	6	審査支払手数 料	600,000	50,000	0	0	650,000
	1	審査支払手数 料	600,000	50,000	0	0	650,000
3		地域支援事業 費	69,545,000	0	0	0	69,545,000
	2	包括的支援事 業・任意事業 費	26,402,000	0	0	0	26,402,000
	4	包括的・継続 的ケアマネジ メント支援事 業費	21,483,000	0	0	0	21,483,000
	5	任意事業費	1,356,000	0	0	0	1,356,000

(介護保険事業特別会計)

(単位：円)

額		支出済額	翌年度繰越額	不用額	備 考
節			継続費通次繰越		
区 分	金 額		繰越明許費 事故繰越し		
		12,592,611		2,407,389	
18 負担金補助 及び交付金	15,000,000	12,592,611		2,407,389	1 介護予防地域密着型サービス等給付費 12,592,611 介護予防地域密着型サービス等給付費 (12,592,611)
		600,970		49,030	
		600,970		49,030	
11 役 務 費	650,000	600,970		49,030	1 支払審査手数料 600,970 介護給付費審査支払手数料 (600,970)
		62,571,309		6,973,691	
		24,670,962		1,731,038	
		21,483,000		0	
12 委 託 料	21,483,000	21,483,000		0	1 包括的・継続ケアマネジメント支援事業 21,483,000 包括的・継続的ケアマネジメント支援事業費 (21,483,000)
		495,371		860,629	
11 役 務 費	230,000	41,082		188,918	1 任意事業費 495,371
12 委 託 料	886,000	328,389		557,611	成年後見市町村長申立費用 (切手代・印紙代等) (25,812) 成年後見申立診断書料 (15,270) いきいきサークル支援事業 委託料 (20,000) ケアプラン点検事業委託料 (287,100) 任意事業費 (21,289)
19 扶 助 費	240,000	125,900		114,100	

(款) 3 地域支援事業費
 (項) 2 包括の支援事業・任意事業費

款 項 目		予 算				現 計	
		当 初 予 算 額	補 正 予 算 額	継 続 費 及 び 繰 越 事 業 費 繰 越 額	予 備 費 支 出 及 び 流 用 増 減		
	6	生活支援体制 整備事業費	1,910,000	0	0	0	1,910,000
	7	認知症総合事 業支援費	1,159,000	0	0	0	1,159,000
	8	地域ケア会議 推進事業	494,000	0	0	0	494,000
3		介護予防・生 活支援サービ ス事業費	37,433,000	0	0	0	37,433,000
	1	介護予防・生 活支援サービ ス事業費	37,433,000	0	0	0	37,433,000
4		一般介護予防 事業費	5,470,000	0	0	0	5,470,000
	1	一般介護予防 事業費	5,470,000	0	0	0	5,470,000

(介護保険事業特別会計)

(単位：円)

額		支出済額	翌年度繰越額	不用額	備 考
節			継続費通次繰越 繰越明許費 事故繰越し		
区 分	金 額				
					成年後見人等報酬費用助成金 (125,900)
		1,531,663		378,337	
1 報 酬	205,000			205,000	1 生活支援・介護予防サービス 基盤整備事業 1,531,663 地域支援・生活支援事業委 託料 (1,531,663)
8 旅 費	45,000			45,000	
12 委 託 料	1,660,000	1,531,663		128,337	
		1,088,928		70,072	
12 委 託 料	1,159,000	1,088,928		70,072	1 認知症総合事業支援費 1,088,928 認知症初期集中支援推進事 業委託料 (1,088,928)
		72,000		422,000	
7 報 償 費	455,000	72,000		383,000	1 地域ケア会議推進事業 72,000 地域ケア会議謝金 (72,000)
8 旅 費	39,000			39,000	
		33,862,203		3,570,797	
		33,862,203		3,570,797	
18 負担金補助 及び交付金	37,433,000	33,862,203		3,570,797	1 介護予防・生活支援サー ビス等給付事業 33,862,203 介護予防・生活支援サー ビス等給付費負担金 (33,862,203)
		3,862,652		1,607,348	
		3,862,652		1,607,348	
12 委 託 料	5,470,000	3,862,652		1,607,348	1 介護予防一般高齢者施策事 業費 3,862,652 介護予防一般高齢者施策事 業委託料 (753,730) いきいき百歳体操推進事業

(款) 3 地域支援事業費
(項) 4 一般介護予防事業費

款 項 目			予 算				現 計
			当 初 予 算 額	補 正 予 算 額	継 続 費 及 び 繰 越 事 業 費 繰 越 額	予 備 費 支 出 及 び 流 用 増 減	
	5	その他諸費	240,000	0	0	0	240,000
	1	審査支払手数料	240,000	0	0	0	240,000
5		基金積立金	1,000	0	0	0	1,000
	1	基金積立金	1,000	0	0	0	1,000
	1	介護給付費準備基金積立金	1,000	0	0	0	1,000
6		公債費	1,000	0	0	0	1,000
	1	公債費	1,000	0	0	0	1,000
	1	利子	1,000	0	0	0	1,000
7		諸支出金	56,000	33,411,000	0	0	33,467,000
	1	償還金及び還付加算金	55,000	33,411,000	0	0	33,466,000
	1	第一号被保険者保険料還付金	50,000	0	0	0	50,000
	2	償還金	4,000	33,411,000	0	0	33,415,000
	3	第一号被保険者保険料加算金	1,000	0	0	0	1,000

(介護保険事業特別会計)

(単位：円)

額		支出済額	翌年度繰越額	不用額	備 考
節			継続費通次繰越 繰越明許費 事故繰越し		
区 分	金 額				
					委託料 (2,524,352) 温泉を利用した介護予防事業委託料 (584,570)
		175,492		64,508	
		175,492		64,508	
11 役 務 費	240,000	175,492		64,508	1 審査支払手数料 175,492 介護予防・生活支援総合事業費審査支払手数料 (175,492)
				1,000	
				1,000	
				1,000	
24 積 立 金	1,000			1,000	
				1,000	
				1,000	
22 償還金利子 及び割引料	1,000			1,000	
		33,413,329		53,671	
		33,413,329		52,671	
				50,000	
22 償還金利子 及び割引料	50,000			50,000	
		33,413,329		1,671	
22 償還金利子 及び割引料	33,415,000	33,413,329		1,671	1 償還金 33,413,329 国庫負担金過年度分返還金 (21,848,454) 県負担金過年度分返還金 (11,142,939) 支払基金過年度分返還金 (421,936)
				1,000	

(款) 7 諸支出金

(項) 1 償還金及び還付加算金

款 項 目				予 算 現				
				当 初 予 算 額	補 正 予 算 額	継 続 費 及 び 繰 越 事 業 費 繰 越 額	予 備 費 支 出 及 び 流 用 増 減	計
	2		他会計繰出金	1,000	0	0	0	1,000
		1	他会計繰出金	1,000	0	0	0	1,000
8			予備費	18,430,000	729,000	0	0	19,159,000
	1		予備費	18,430,000	729,000	0	0	19,159,000
		1	予備費	18,430,000	729,000	0	0	19,159,000
歳 出 合 計				1,025,595,000	27,979,000	0	0	1,053,574,000

(単位：円)

額		支出済額	翌年度繰越額	不用額	備考
節			継続費通次繰越 繰越明許費 事故繰越し		
区分	金額				
22 償還金利息 及び割引料	1,000			1,000	
				1,000	
				1,000	
27 繰出金	1,000			1,000	
				19,159,000	
				19,159,000	
				19,159,000	
		997,354,677	継続費通次繰越 繰越明許費 事故繰越し	56,219,323	

実質収支に関する調書

(単位 : 千円)

区 分		金 額
1. 歳入総額		1,060,378
2. 歳出総額		997,355
3. 歳入歳出差引額		63,023
4. 翌年度へ 繰り越す べき財源	(1) 継続費递次繰越金	0
	(2) 繰越明許費繰越額	0
	(3) 事故繰越し繰越額	0
	計	0
5. 実質収支額		63,023
6. 実質収支額のうち地方自治法第233条の 2の規定による基金繰入額		0

令和 3 年 度

後期高齢者医療事業特別会計歳入歳出決算事項別明細書

宮 崎 県 美 郷 町

(款) 1 後期高齢者医療保険料
 (項) 1 後期高齢者医療保険料

款 項 目			予 算			現 計	
			当初予算額	補正予算額	継続費及び繰越事業費繰越財源充当額		
1		後期高齢者医療保険料	52,779,000	0	0	52,779,000	
	1	後期高齢者医療保険料	52,779,000	0	0	52,779,000	
		1	後期高齢者医療保険料	52,779,000	0	0	52,779,000
2		使用料及び手数料	2,000	0	0	2,000	
	1	手数料	2,000	0	0	2,000	
		1	証明手数料	1,000	0	0	1,000
		2	督促手数料	1,000	0	0	1,000
3		繰入金	151,231,000	△3,809,000	0	147,422,000	
	1	一般会計繰入金	151,231,000	△3,809,000	0	147,422,000	
		1	一般会計繰入金	151,231,000	△3,809,000	0	147,422,000

(後期高齢者医療事業特別会計)

(単位：円)

額		調 定 額	収入済額	不納欠損額	収入未済額	備 考
節						
区 分	金 額					
		48,248,400	48,027,400	0	221,000	
		48,248,400	48,027,400	0	221,000	
		48,248,400	48,027,400	0	221,000	
1現年度分	52,778,000	48,151,300	47,930,300	0	221,000	1 特別徴収保険料 37,954,500 2 普通徴収保険料 9,975,800
2滞納繰越分	1,000	97,100	97,100	0	0	1 滞納繰越分 97,100
		10,000	10,000	0	0	
		10,000	10,000	0	0	
				0	0	
1証明手数料	1,000			0	0	
		10,000	10,000	0	0	
1督促手数料	1,000	10,000	10,000	0	0	1 督促手数料 10,000
		136,349,561	136,349,561	0	0	
		136,349,561	136,349,561	0	0	
		136,349,561	136,349,561	0	0	
1事務費繰入金	9,408,000	9,407,700	9,407,700	0	0	1 事務費繰入金 7,805,700 (1) 広域連合事務費繰入金 (5,352,000) (2) 事務費繰入金 (2,453,700) 2 機器利用市町村負担繰入金 1,602,000 (1) 機器利用市町村負担繰入金 (1,602,000)
2療養給付費負担繰入金	99,138,000	88,366,000	88,366,000	0	0	1 療養給付費負担繰入金 88,366,000 (1) 療養給付費負担繰入金 (88,366,000)

(款) 3 繰入金
(項) 1 一般会計繰入金

款 項 目			予 算			現 計
			当初予算額	補正予算額	継続費及び繰越事業費繰越財源充当額	
4		繰越金	300,000	7,442,000	0	7,742,000
	1	繰越金	300,000	7,442,000	0	7,742,000
		1 繰越金	300,000	7,442,000	0	7,742,000
5		諸収入	18,910,000	7,567,000	0	26,477,000
	1	延滞金加算金及び過料	3,000	0	0	3,000
		1 延滞金	1,000	0	0	1,000
		2 加算金	1,000	0	0	1,000
		3 過料	1,000	0	0	1,000
	2	償還金及び還付加算金	530,000	0	0	530,000
		1 保険料還付金	500,000	0	0	500,000
		2 還付加算金	30,000	0	0	30,000
	3	預金利子	1,000	0	0	1,000
		1 預金利子	1,000	0	0	1,000
	4	受託事業収入	18,372,000	△412,000	0	17,960,000
		1 受託事業収入	18,372,000	△412,000	0	17,960,000

(後期高齢者医療事業特別会計)

(単位：円)

額		調 定 額	収入済額	不納欠損額	収入未済額	備 考
節						
区 分	金 額					
3保険基盤 安定繰入金	38,576,000	38,575,861	38,575,861	0	0	1 保険基盤安定繰入金 38,575,861 (1)保険基盤安定繰入金 (38,575,861)
6過年度保 険料繰入金	300,000			0	0	
		7,742,912	7,742,912	0	0	
		7,742,912	7,742,912	0	0	
		7,742,912	7,742,912	0	0	
1前年度繰 越金	7,742,000	7,742,912	7,742,912	0	0	1 前年度繰越金 7,742,912 (1)前年度繰越金 (7,742,912)
		25,614,448	25,614,448	0	0	
				0	0	
				0	0	
1延滞金	1,000			0	0	
				0	0	
1加算金	1,000			0	0	
				0	0	
1過料	1,000			0	0	
		265,300	265,300	0	0	
		265,300	265,300	0	0	
1保険料還 付金	500,000	265,300	265,300	0	0	1 保険料還付金 265,300
				0	0	
1還付加算 金	30,000			0	0	
				0	0	
				0	0	
1預金利子	1,000			0	0	
		17,704,062	17,704,062	0	0	
		17,704,062	17,704,062	0	0	
1後期高齢 者医療広 域連合受 託事業収	17,960,000	17,704,062	17,704,062	0	0	1 健康診査事業費 5,738,334 2 高齢者の保険事業 と介護予防との一

(款) 5 諸収入
 (項) 4 受託事業収入

款 項 目			予 算			現
			当初予算額	補正予算額	継続費及び繰越 事業費繰越財源 充 当 額	計
5		雑入	4,000	7,979,000	0	7,983,000
	1	滞納処分費	1,000	0	0	1,000
	2	雑入	3,000	7,979,000	0	7,982,000
歳 入 合 計			223,222,000	11,200,000	0	234,422,000

(後期高齢者医療事業特別会計)

(単位：円)

額		調 定 額	収入済額	不納欠損額	収入未済額	備 考
節						
区 分	金 額					
入						体的実施事業費 11,965,728
		7,645,086	7,645,086	0	0	
				0	0	
1滞納処分 費	1,000			0	0	
		7,645,086	7,645,086	0	0	
1雑入	7,982,000	7,645,086	7,645,086	0	0	1 雑入 7,645,086 (1) 過年度分療養費 市町村負担金返 還金 (8,004) (2) 過年度分後期高 齢者医療給付費 負担金返還金 (7,265,282) (3) 後期高齢者医療 制度特別対策事 業（フレイル） 補助金 (371,800)
		217,965,321	217,744,321	0	221,000	

(款) 1 総務費
(項) 1 総務管理費

款 項 目			予 算				現 計
			当 初 予 算 額	補 正 予 算 額	継 続 費 及 び 繰 越 事 業 費 繰 越 額	予 備 費 支 出 及 び 流 用 増 減	
1		総務費	11,009,000	0	0	0	11,009,000
	1	総務管理費	11,009,000	0	0	0	11,009,000
		1 一般管理費	10,801,000	0	0	0	10,801,000
		2 徴税費	208,000	0	0	0	208,000
2		後期高齢者医療広域連合納付金	201,559,000	△3,809,000	0	0	197,750,000
	1	後期高齢者医療広域連合納付金	201,559,000	△3,809,000	0	0	197,750,000

(後期高齢者医療事業特別会計)

(単位：円)

額		支出済額	翌年度繰越額	不用額	備 考
節			継続費通次繰越		
区 分	金 額		繰越明許費 事故繰越し		
		9,570,424		1,438,576	
		9,570,424		1,438,576	
		9,389,165		1,411,835	
1 報 酬	2,303,000	2,198,202		104,798	1 健康管理費(後期高齢)
3 職員手当等	483,000	465,201		17,799	9,389,165
7 報 償 費	320,000	256,000		64,000	報酬(パートタイム会計年
8 旅 費	437,000	256,163		180,837	度任用職員)(2,180,178)
10 需用費	766,000	665,931		100,069	時間外勤務報酬(パートタ
11 役 務 費	198,000	117,562		80,438	イム会計年度職員)
12 委 託 料	6,294,000	5,430,106		863,894	(18,024)
					期末手当(パートタイム会
					計年度任用職員)
					(465,201)
					健診事後指導謝礼
					(256,000)
					健診事後指導者費用弁償
					(66,563)
					費用弁償(会計年度職員通
					勤手当)(189,600)
					消耗品費(事務用品)
					(577,403)
					印刷製本費(77,528)
					医薬材料費(11,000)
					郵便料(117,562)
					健康業務委託料
					(5,430,106)
		181,259		26,741	
10 需用費	167,000	156,812		10,188	1 賦課徴収費 181,259
11 役 務 費	41,000	24,447		16,553	印刷製本費(156,812)
					口座振替手数料(8,992)
					指定金融機関事務取扱手数
					料(15,455)
		182,158,461		15,591,539	
		182,158,461		15,591,539	

(款) 2 後期高齢者医療広域連合納付金
 (項) 1 後期高齢者医療広域連合納付金

款 項 目			予 算				現
			当 初 予 算 額	補 正 予 算 額	継 続 費 及 び 繰 越 事 業 費 繰 越 額	予 備 費 支 出 及 び 流 用 増 減	計
	1	後期高齢者医療広域連合納付金	201,559,000	△3,809,000	0	0	197,750,000
3		諸支出金	8,653,000	15,009,000	0	0	23,662,000
	1	償還金及び還付金	530,000	0	0	0	530,000
	1	償還金及び還付金	500,000	0	0	0	500,000
	2	還付加算金	30,000	0	0	0	30,000
	2	他会計繰出金	8,123,000	15,009,000	0	0	23,132,000
	1	他会計繰出金	8,123,000	15,009,000	0	0	23,132,000
4		公債費	1,000	0	0	0	1,000
	1	公債費	1,000	0	0	0	1,000
	1	利子	1,000	0	0	0	1,000

(後期高齢者医療事業特別会計)

(単位：円)

額		支出済額	翌年度繰越額	不用額	備考
節			継続費通次繰越 繰越明許費 事故繰越し		
区分	金額				
		182,158,461		15,591,539	
18 負担金補助 及び交付金	197,750,000	182,158,461		15,591,539	1 後期高齢者医療広域連合納 付金 182,158,461 後期高齢者医療保険基盤安 定負担金 (38,575,861) 広域連合運営費負担金 (1,937,000) 広域連合医療事務費負担金 (3,415,000) 現年度分後期高齢者療養給 付費負担金 (88,366,000) 現年度分後期高齢者医療保 険料負担金 (48,260,000) 過年度分後期高齢者医療保 険料負担金 (2,600) 後期高齢機器利用市町村負 担金 (1,602,000)
		22,799,076		862,924	
				530,000	
				500,000	
22 償還金利子 及び割引料	500,000			500,000	
				30,000	
22 償還金利子 及び割引料	30,000			30,000	
		22,799,076		332,924	
		22,799,076		332,924	
27 繰出金	23,132,000	22,799,076		332,924	1 一般会計繰出金(後期高齢 者) 22,799,076 一般会計繰出金 (22,799,076)
				1,000	
				1,000	
				1,000	
22 償還金利子 及び割引料	1,000			1,000	

(款) 5 予備費
(項) 1 予備費

款 項 目				予 算 現				
				当 初 予 算 額	補 正 予 算 額	継 続 費 及 び 繰 越 事 業 費 繰 越 額	予 備 費 支 出 及 び 流 用 増 減	計
5			予備費	2,000,000	0	0	0	2,000,000
	1		予備費	2,000,000	0	0	0	2,000,000
		1	予備費	2,000,000	0	0	0	2,000,000
歳 出 合 計				223,222,000	11,200,000	0	0	234,422,000

(後期高齢者医療事業特別会計)

(単位：円)

額		支出済額	翌年度繰越額	不用額	備考
節			継続費通次繰越 繰越明許費 事故繰越し		
区分	金額				
				2,000,000	
				2,000,000	
				2,000,000	
		214,527,961	継続費通次繰越 繰越明許費 事故繰越し	19,894,039	

実質収支に関する調書

(単位 : 千円)

区 分		金 額
1. 歳入総額		217,744
2. 歳出総額		214,528
3. 歳入歳出差引額		3,216
4. 翌年度へ 繰り越す べき財源	(1) 継続費繰次繰越金	0
	(2) 繰越明許費繰越額	0
	(3) 事故繰越し繰越額	0
	計	0
5. 実質収支額		3,216
6. 実質収支額のうち地方自治法第233条の 2の規定による基金繰入額		0

令和 3 年度

簡易水道事業特別会計歳入歳出決算事項別明細書

宮 崎 県 美 郷 町

(款) 2 使用料及び手数料
(項) 1 使用料

款 項 目			予 算			現
			当初予算額	補正予算額	継続費及び繰越 事業費繰越財源 充 当 額	計
2		使用料及び手数料	74,901,000	△3,705,000	0	71,196,000
	1	使用料	74,900,000	△3,705,000	0	71,195,000
		1	水道使用料	74,900,000	△3,705,000	0
	2	手数料	1,000	0	0	1,000
		1	督促手数料	1,000	0	0
5		繰入金	79,782,000	△15,344,000	0	64,438,000
	1	他会計繰入金	79,782,000	△15,344,000	0	64,438,000
		1	一般会計繰入金	79,781,000	△15,344,000	0
	2	基金繰入金	1,000	0	0	1,000
6		繰越金	2,000,000	9,559,000	0	11,559,000
	1	繰越金	2,000,000	9,559,000	0	11,559,000
		1	繰越金	2,000,000	9,559,000	0
7		諸収入	3,000	0	0	3,000
	1	預金利子	1,000	0	0	1,000
		1	預金利子	1,000	0	0
	2	雑入	2,000	0	0	2,000
		1	雑入	2,000	0	0
8		財産収入	1,000	0	0	1,000
	1	財産売払収入	1,000	0	0	1,000
		1	不動産売払収入	1,000	0	0

(簡易水道事業特別会計)

(単位：円)

額		調 定 額	収入済額	不納欠損額	収入未済額	備 考
節						
区 分	金 額					
		75,515,177	73,292,907	0	2,222,270	
		75,515,177	73,292,907	0	2,222,270	
		75,515,177	73,292,907	0	2,222,270	
1現年度使用料	70,485,000	72,980,268	72,500,227	0	480,041	1 現年度分水道使用料 72,500,227
3滞納繰越分使用料	710,000	2,534,909	792,680	0	1,742,229	1 滞納繰越分使用料 792,680
				0	0	
				0	0	
1督促手数料	1,000			0	0	
		64,437,000	64,437,000	0	0	
		64,437,000	64,437,000	0	0	
		64,437,000	64,437,000	0	0	
1一般会計繰入金	64,437,000	64,437,000	64,437,000	0	0	1 一般会計繰入金 64,437,000
				0	0	
1基金繰入金	1,000			0	0	
		11,559,263	11,559,263	0	0	
		11,559,263	11,559,263	0	0	
		11,559,263	11,559,263	0	0	
1前年度繰越金	11,559,000	11,559,263	11,559,263	0	0	1 前年度繰越金 11,559,263
		652,908	652,908	0	0	
				0	0	
				0	0	
1預金利子	1,000			0	0	
		652,908	652,908	0	0	
		652,908	652,908	0	0	
1雑入	2,000	652,908	652,908	0	0	1 雑入 652,908 (1)消費税・地方消費税還付金 (652,908)
				0	0	
				0	0	
				0	0	
1その他不動産売払収入	1,000			0	0	

(款) 8 財産収入
 (項) 1 財産売却収入

款 項 目	予 算			現
	当初予算額	補正予算額	継続費及び繰越 事業費繰越財源 充 当 額	計
歳 入 合 計	156,687,000	△9,490,000	0	147,197,000

(単位：円)

額		調 定 額	収入済額	不納欠損額	収入未済額	備 考
節						
区 分	金 額					
		152,164,348	149,942,078	0	2,222,270	

(款) 1 簡易水道費
(項) 1 簡易水道費

款 項 目			予 算				現
			当 初 予 算 額	補 正 予 算 額	継 続 費 及 び 繰 越 事 業 費 繰 越 額	予 備 費 支 出 及 び 流 用 増 減	計
1		簡易水道費	97,840,000	△11,490,000	0	3,500,000	89,850,000
	1	簡易水道費	97,840,000	△11,490,000	0	3,500,000	89,850,000
		1 簡易水道総務費	17,787,000	△3,270,000	0	0	14,517,000
		2 簡易水道財産管理費	80,053,000	△8,220,000	0	3,500,000	75,333,000

(簡易水道事業特別会計)

(単位：円)

額		支出済額	翌年度繰越額	不用額	備 考
節			継続費通次繰越 繰越明許費 事故繰越し		
区 分	金 額				
		85,534,013		4,315,987	
		85,534,013		4,315,987	
		12,572,427		1,944,573	
8 旅 費	27,000	3,000		24,000	1 簡易水道一般経費
10 需用費	818,000	410,922		407,078	12,407,465
11 役務費	12,627,000	12,094,839		532,161	普通旅費 (3,000)
18 負担金補助 及び交付金	15,000	15,000		0	印刷製本費 (245,960)
22 償還金利子 及び割引料	30,000			30,000	指定金融機関事務取扱手数料 (122,199)
26 公 課 費	1,000,000	48,666		951,334	農協口座振替手数料 (225,863)
					水道事務従事者検便検査料 (6,160)
					水道水質検査料 (11,691,020)
					郵便局口座振替手数料 (49,597)
					県地域振興対策協議会簡易 水道部会負担金 (15,000)
					消費税・地方消費税確定申 告税 (48,666)
					2 庁用車管理購入費(簡易水 道) 164,962
					燃料費 (155,282)
					修繕費(公用車管理) (9,680)
		72,961,586		2,371,414	
10 需用費	12,634,000	11,873,846		760,154	1 簡易水道施設維持管理費
11 役務費	1,225,000	1,206,377		18,623	51,219,606
12 委託料	38,779,000	37,775,867		1,003,133	消耗品費(施設管理)
13 使用料及び 賃借料	12,000	12,000		0	(1,283,440)
14 工事請負費	22,280,000	21,741,980		538,020	電気料 (3,952,946)
15 原材料費	403,000	351,516		51,484	修繕費(施設管理) (6,637,460)
					浄水場・配水池テレメータ 一回線使用料 (302,054)
					遠方監視機器通信料 (904,323)

(款) 1 簡易水道費
(項) 1 簡易水道費

款 項 目			予 算				現 計
			当 初 予 算 額	補 正 予 算 額	継 続 費 及 び 繰 越 事 業 費 繰 越 額	予 備 費 支 出 及 び 流 用 増 減	
2		公債費	55,846,000	0	0	0	55,846,000
	1	公債費	55,846,000	0	0	0	55,846,000
		1 元金	50,882,000	0	0	0	50,882,000
		2 利子	4,964,000	0	0	0	4,964,000

(簡易水道事業特別会計)

(単位：円)

額		支出済額	翌年度繰越額	不用額	備 考
節			継続費通次繰越		
区 分	金 額		繰越明許費 事故繰越し		
					水道施設毎日点検業務委託料 (16,159,000) 水道電気設備保安業務委託料 (643,500) 水道設備機器保守点検業務委託料 (2,915,000) 浄水場配水タンク清掃業務委託料 (2,002,000) 浄水場膜ろ過洗浄業務委託料 (2,255,000) 浄水場ろ過砂洗浄業務委託料 (5,006,700) 水道メーター検針委託料 (7,022,400) 検満メーター取替委託料 (496,267) 浄水場前処理機等洗砂委託料 (231,000) 漏水調査委託料 (1,045,000) 水道用地敷地賃借料 (12,000) 検満量水器取替材料費 (351,516) 2 簡易水道施設整備改修費 21,741,980 簡易水道施設整備工事 (21,741,980)
		55,786,186		59,814	
		55,786,186		59,814	
		50,881,135		865	
22 償還金利子及び割引料	50,882,000	50,881,135		865	1 簡易水道特別会計借入金元金返済金 50,881,135 簡易水道事業債償還元金 (50,881,135)
		4,905,051		58,949	
22 償還金利子及び割引料	4,964,000	4,905,051		58,949	1 簡易水道特別会計借入金利子返済金 4,905,051 簡易水道事業債償還利子 (4,905,051)

(款) 3 諸支出金
(項) 1 一般会計繰出金

款 項 目			予 算				現 計
			当 初 予 算 額	補 正 予 算 額	継 続 費 及 び 繰 越 事 業 費 繰 越 額	予 備 費 支 出 及 び 流 用 増 減	
3		諸支出金	1,000	0	0	0	1,000
	1	一般会計繰出 金	1,000	0	0	0	1,000
		1 一般会計繰出 金	1,000	0	0	0	1,000
4		予備費	3,000,000	2,000,000	0	△3,500,000	1,500,000
	1	予備費	3,000,000	2,000,000	0	△3,500,000	1,500,000
		1 予備費	3,000,000	2,000,000	0	△3,500,000	1,500,000
歳 出 合 計			156,687,000	△9,490,000	0	0	147,197,000

(単位：円)

額		支出済額	翌年度繰越額	不用額	備考
節			継続費通次繰越 繰越明許費 事故繰越し		
区分	金額				
				1,000	
				1,000	
				1,000	
27 繰出金	1,000			1,000	
				1,500,000	
				1,500,000	
				1,500,000	
		141,320,199	継続費通次繰越 繰越明許費 事故繰越し	5,876,801	

実質収支に関する調書

(単位 : 千円)

区 分		金 額
1. 歳入総額		149,942
2. 歳出総額		141,320
3. 歳入歳出差引額		8,622
4. 翌年度へ 繰り越す べき財源	(1) 継続費递次繰越金	0
	(2) 繰越明許費繰越額	0
	(3) 事故繰越し繰越額	0
	計	0
5. 実質収支額		8,622
6. 実質収支額のうち地方自治法第233条の 2の規定による基金繰入額		0

令和 3 年度

農業集落排水事業特別会計歳入歳出決算事項別明細書

宮 崎 県 美 郷 町

(款) 1 使用料及び手数料
 (項) 1 使用料

款 項 目			予 算			現 計	
			当初予算額	補正予算額	継続費及び繰越事業費繰越財源充当額		
1		使用料及び手数料	42,102,000	△2,030,000	0	40,072,000	
	1	使用料	42,100,000	△2,030,000	0	40,070,000	
		1	使用料	42,100,000	△2,030,000	0	40,070,000
	2	手数料	1,000	0	0	1,000	
		1	督促手数料	1,000	0	0	1,000
	3	総務使用料	1,000	0	0	1,000	
		1	総務使用料	1,000	0	0	1,000
	4		財産収入	1,000	0	0	1,000
		1	財産運用収入	1,000	0	0	1,000
			1	利子及び配当金	1,000	0	0
5		繰入金	53,784,000	△297,000	0	53,487,000	
	1	他会計繰入金	53,784,000	△297,000	0	53,487,000	
		1	一般会計繰入金	53,784,000	△297,000	0	53,487,000
6		繰越金	2,000,000	3,101,000	0	5,101,000	
	1	繰越金	2,000,000	3,101,000	0	5,101,000	
		1	繰越金	2,000,000	3,101,000	0	5,101,000
7		諸収入	3,000	0	0	3,000	
	1	延滞金加算金及び過料	1,000	0	0	1,000	
		1	延滞金	1,000	0	0	1,000
	2	預金利子	1,000	0	0	1,000	
		1	預金利子	1,000	0	0	1,000

(農業集落排水事業特別会計)

(単位：円)

額		調 定 額	収入済額	不納欠損額	収入未済額	備 考
節						
区 分	金 額					
		42,039,048	41,258,748	0	780,300	
		42,037,998	41,257,698	0	780,300	
		42,037,998	41,257,698	0	780,300	
1現年度使用料	39,760,000	41,059,312	40,954,666	0	104,646	1 現年度使用料 40,954,666
3滞納繰越分使用料	310,000	978,686	303,032	0	675,654	1 滞納繰越分使用料 303,032
				0	0	
				0	0	
1督促手数料	1,000			0	0	
		1,050	1,050	0	0	
		1,050	1,050	0	0	
1総務使用料	1,000	1,050	1,050	0	0	1 総務使用料 1,050 (1) 公共施設電柱設置使用料 (1,050)
		3,498	3,498	0	0	
		3,498	3,498	0	0	
		3,498	3,498	0	0	
1利子及び配当金	1,000	3,498	3,498	0	0	1 利子及び配当金 3,498 (1) 利子及び配当金 (3,498)
		53,487,000	53,487,000	0	0	
		53,487,000	53,487,000	0	0	
		53,487,000	53,487,000	0	0	
1一般会計繰入金	53,487,000	53,487,000	53,487,000	0	0	1 一般会計繰入金 53,487,000
		5,101,123	5,101,123	0	0	
		5,101,123	5,101,123	0	0	
		5,101,123	5,101,123	0	0	
1繰越金	5,101,000	5,101,123	5,101,123	0	0	1 前年度繰越金 5,101,123
		8,419	8,419	0	0	
				0	0	
				0	0	
1延滞金	1,000			0	0	
				0	0	
				0	0	

(款) 7 諸収入
 (項) 2 預金利子

款 項 目			予 算			現 計
			当初予算額	補正予算額	継続費及び繰越 事業費繰越財源 充 当 額	
	3	雑入	1,000	0	0	1,000
	1	雑入	1,000	0	0	1,000
歳 入 合 計			97,890,000	774,000	0	98,664,000

(農業集落排水事業特別会計)

(単位：円)

額		調 定 額	収入済額	不納欠損額	収入未済額	備 考
節						
区 分	金 額					
1預金利子	1,000			0	0	
		8,419	8,419	0	0	
		8,419	8,419	0	0	
1雑入	1,000	8,419	8,419	0	0	1 集落排水事業雑入 8,419
		100,639,088	99,858,788	0	780,300	

(款) 1 衛生費
(項) 1 清掃費

款 項 目			予 算				現
			当 初 予 算 額	補 正 予 算 額	継 続 費 及 び 繰 越 事 業 費 繰 越 額	予 備 費 支 出 及 び 流 用 増 減	計
1		衛生費	37,623,000	874,000	0	31,300	38,528,300
	1	清掃費	37,623,000	874,000	0	31,300	38,528,300
		1 農業集落排水 事業費	37,623,000	874,000	0	31,300	38,528,300

(農業集落排水事業特別会計)

(単位：円)

額		支出済額	翌年度繰越額	不用額	備 考
節			継続費通次繰越 繰越明許費 事故繰越し		
区 分	金 額				
		37,016,154		1,512,146	
		37,016,154		1,512,146	
		37,016,154		1,512,146	
8 旅 費	3,000	2,000		1,000	1 農業集落排水事業施設維持
10 需用費	13,092,000	12,119,864		972,136	管理費 35,588,720
11 役務費	1,311,000	1,238,399		72,601	消耗品費(施設管理)
12 委託料	20,651,000	20,458,964		192,036	(720,390)
13 使用料及び 賃借料	26,000	2,000		24,000	電気料 (10,780,560)
14 工事請負費	2,164,000	1,943,627		220,373	水道料 (70,264)
18 負担金補助 及び交付金	20,000	20,000		0	修繕費(施設管理)
22 償還金利子 及び割引料	30,000			30,000	(548,650)
26 公 課 費	1,231,300	1,231,300		0	電話料 (809,441)
					テレメーター回線使用料
					(109,824)
					浄化槽法定検査手数料
					(145,000)
					電気保安業務委託料
					(246,400)
					汚泥引抜委託料
					(7,728,864)
					農排施設維持管理委託料
					(8,994,700)
					農業集落排水処理施設周辺
					環境保全作業委託料
					(13,000)
					清掃業務委託料
					(3,476,000)
					集排中継ポンプ土地借上料
					(2,000)
					農業集落排水施設整備工事
					(1,943,627)
					2 農業集落排水一般経費
					1,427,434
					普通旅費 (2,000)
					口座振替手数料 (94,963)
					指定金融機関事務取扱手数料
					(57,651)
					郵便局口座振替手数料
					(21,520)

(款) 1 衛生費
(項) 1 清掃費

款 項 目				予 算				現 計
				当 初 予 算 額	補 正 予 算 額	継 続 費 及 び 繰 越 事 業 費 繰 越 額	予 備 費 支 出 及 び 流 用 増 減	
2			公債費	58,766,000	0	0	0	58,766,000
	1		公債費	58,766,000	0	0	0	58,766,000
		1	元金	50,804,000	0	0	0	50,804,000
		2	利子	7,962,000	0	0	0	7,962,000
3			諸支出金	1,000	0	0	0	1,000
	2		一般会計繰出 金	1,000	0	0	0	1,000
		1	一般会計繰出 金	1,000	0	0	0	1,000
4			予備費	1,500,000	△100,000	0	△31,300	1,368,700
	1		予備費	1,500,000	△100,000	0	△31,300	1,368,700
		1	予備費	1,500,000	△100,000	0	△31,300	1,368,700
歳 出 合 計				97,890,000	774,000	0	0	98,664,000

(単位：円)

額		支出済額	翌年度繰越額	不用額	備考
節			継続費通次繰越 繰越明許費 事故繰越し		
区分	金額				
					地域資源循環技術センター 負担金 (20,000) 消費税・地方消費税確定申 告税 (1,231,300)
		58,764,918		1,082	
		58,764,918		1,082	
		50,803,379		621	
22 償還金利子 及び割引料	50,804,000	50,803,379		621	1 農業集落排水特別会計借入 金元金返済金 50,803,379 集落排水事業債償還元金 (50,803,379)
		7,961,539		461	
22 償還金利子 及び割引料	7,962,000	7,961,539		461	1 農業集落排水特別会計借入 金利子返済金 7,961,539 集落排水事業債償還利子 (7,961,539)
				1,000	
				1,000	
				1,000	
27 繰出金	1,000			1,000	
				1,368,700	
				1,368,700	
				1,368,700	
		95,781,072	継続費通次繰越 繰越明許費 事故繰越し	2,882,928	

実質収支に関する調書

(単位 : 千円)

区 分		金 額
1. 歳入総額		99,859
2. 歳出総額		95,781
3. 歳入歳出差引額		4,078
4. 翌年度へ 繰り越す べき財源	(1) 継続費递次繰越金	0
	(2) 繰越明許費繰越額	0
	(3) 事故繰越し繰越額	0
	計	0
5. 実質収支額		4,078
6. 実質収支額のうち地方自治法第233条の 2の規定による基金繰入額		0

令和3年度

国民健康保険診療所事業特別会計歳入歳出決算事項別明細書

宮崎県美郷町

(款) 1 診療収入
(項) 1 入院収入

款 項 目			予 算			現
			当初予算額	補正予算額	継続費及び繰越 事業費繰越財源 充 当 額	計
1		診療収入	62,593,000	0	0	62,593,000
	1	入院収入	1,000	0	0	1,000
	5	一部負担金収入	1,000	0	0	1,000
	2	外来収入	56,887,000	0	0	56,887,000
	1	国民健康保険診療報酬収入	9,960,000	0	0	9,960,000
	2	社会保険診療報酬収入	4,680,000	0	0	4,680,000
	4	介護給付費	2,000	0	0	2,000
	5	一部負担金収入	8,282,000	0	0	8,282,000
	6	その他診療報酬収入	243,000	0	0	243,000
	7	後期高齢者医療診療報酬収入	33,720,000	0	0	33,720,000
	3	その他診療収入	5,705,000	0	0	5,705,000
	1	諸検査等収入	5,705,000	0	0	5,705,000
2		使用料及び手数料	761,000	0	0	761,000
	1	使用料	268,000	0	0	268,000
	1	使用料	268,000	0	0	268,000

(国民健康保険診療所事業特別会計)

(単位：円)

額		調 定 額	収入済額	不納欠損額	収入未済額	備 考
節						
区 分	金 額					
		70,704,886	70,408,240	170,260	126,386	
		284,366		159,980	124,386	
		284,366		159,980	124,386	
2過年度分	1,000	284,366		159,980	124,386	1 過年度分
		63,264,344	63,252,064	10,280	2,000	
		10,264,280	10,264,280	0	0	
1現年度分	9,960,000	10,264,280	10,264,280	0	0	1 現年度分 10,264,280
		4,868,641	4,868,641	0	0	
1現年度分	4,680,000	4,868,641	4,868,641	0	0	1 現年度分 4,868,641
		234,072	234,072	0	0	
1現年度分	2,000	234,072	234,072	0	0	1 現年度分 234,072
		8,824,970	8,812,690	10,280	2,000	
1現年度分	8,280,000	8,812,690	8,812,690	0	0	1 現年度分 8,812,690
2過年度分	2,000	12,280		10,280	2,000	1 過年度分
		167,275	167,275	0	0	
1現年度分	241,000	167,275	167,275	0	0	1 現年度分 167,275
2過年度分	2,000			0	0	
		38,905,106	38,905,106	0	0	
1現年度分	33,720,000	38,905,106	38,905,106	0	0	1 現年度分 38,905,106
		7,156,176	7,156,176	0	0	
		7,156,176	7,156,176	0	0	
1諸検査等 収入	5,705,000	7,156,176	7,156,176	0	0	1 産業医等嘱託料 1,466,664 2 事業所等健康診断 料 2,036,700 3 予防接種委託料 2,151,063 4 各種予防接種料 1,040,800 5 その他健康診断料 等 460,949
		704,517	697,397	0	7,120	
		137,080	137,080	0	0	
		137,080	137,080	0	0	
1使用料	268,000	137,080	137,080	0	0	1 その他使用料 137,080

(款) 2 使用料及び手数料
(項) 2 手数料

款 項 目			予 算			現
			当初予算額	補正予算額	継続費及び繰越 事業費繰越財源 充 当 額	計
	2	手数料	493,000	0	0	493,000
	1	手数料	493,000	0	0	493,000
5		財産収入	72,000	0	0	72,000
	1	財産売払収入	72,000	0	0	72,000
	1	物品売払収入	72,000	0	0	72,000
6		繰入金	117,281,000	△12,874,000	20,790,000	125,197,000
	1	他会計繰入金	117,281,000	△12,874,000	20,790,000	125,197,000
	1	一般会計繰入金	95,611,000	△16,724,000	20,790,000	99,677,000
	2	事業勘定繰入金	21,670,000	3,850,000	0	25,520,000
7		繰越金	3,000,000	17,520,000	462,000	20,982,000
	1	繰越金	3,000,000	17,520,000	462,000	20,982,000
	1	繰越金	3,000,000	17,520,000	462,000	20,982,000
8		諸収入	3,000	0	858,000	861,000
	2	雑入	3,000	0	858,000	861,000
	1	雑入	3,000	0	858,000	861,000

(国民健康保険診療所事業特別会計)

(単位：円)

額		調 定 額	収入済額	不納欠損額	収入未済額	備 考
節						
区 分	金 額					
		567,437	560,317	0	7,120	
		567,437	560,317	0	7,120	
1手数料	493,000	567,437	560,317	0	7,120	1 主治医意見書作成料 423,500 2 文書発行料 82,740 3 その他手数料 54,077
		45,610	45,610	0	0	
		45,610	45,610	0	0	
		45,610	45,610	0	0	
1物品売払収入	72,000	45,610	45,610	0	0	1 物品売払収入 45,610
		123,047,000	123,047,000	0	0	
		123,047,000	123,047,000	0	0	
		98,467,000	98,467,000	0	0	
1診療所運営費繰入金	88,335,000	87,125,000	87,125,000	0	0	1 診療所運営費繰入金 87,125,000
2企業債償還金繰入金	11,342,000	11,342,000	11,342,000	0	0	1 企業債償還金繰入金 11,342,000
		24,580,000	24,580,000	0	0	
1調整交付金事業繰入金	25,520,000	24,580,000	24,580,000	0	0	1 調整交付金事業繰入金 24,580,000 (1) 国保特別調整交付金事業繰入金 (24,580,000)
		20,981,831	20,981,831	0	0	
		20,981,831	20,981,831	0	0	
		20,981,831	20,981,831	0	0	
1前年度繰越金	20,982,000	20,981,831	20,981,831	0	0	1 前年度繰越金 20,519,831 2 繰越金 462,000
		858,450	858,450	0	0	
		858,450	858,450	0	0	
		858,450	858,450	0	0	
1雑入	861,000	858,450	858,450	0	0	1 その他 450 2 医療提供体制設備

(款) 8 諸収入
 (項) 2 雑入

款 項 目	予 算			現
	当初予算額	補正予算額	継続費及び繰越 事業費繰越財源 充 当 額	計
歳 入 合 計	183,710,000	4,646,000	22,110,000	210,466,000

(国民健康保険診療所事業特別会計)

(単位：円)

額		調 定 額	収入済額	不納欠損額	収入未済額	備 考
節						
区 分	金 額					
						整備交付金 858,000
		216,342,294	216,038,528	170,260	133,506	

(款) 1 総務費
(項) 1 総務管理費

款 項 目			予 算				現
			当 初 予 算 額	補 正 予 算 額	継 続 費 及 び 繰 越 事 業 費 繰 越 額	予 備 費 支 出 及 び 流 用 増 減	計
1		総務費	134,359,000	3,067,000	22,110,000	321,000	159,857,000
	1	総務管理費	133,156,000	3,067,000	22,110,000	551,000	158,884,000
		1 一般管理費	133,156,000	3,067,000	22,110,000	551,000	158,884,000

(国民健康保険診療所事業特別会計)

(単位：円)

額		支出済額	翌年度繰越額	不用額	備 考
節			継続費通次繰越 繰越明許費 事故繰越し		
区 分	金 額				
		149,119,434		10,737,566	
		149,005,434		9,878,566	
		149,005,434		9,878,566	
1 報 酬	3,779,572	3,671,939		107,633	1 診療所運営管理費(南郷診 療所) 37,779,047
2 給 料	49,396,000	48,504,795		891,205	非常勤医師謝礼
3 職員手当等	35,232,428	33,862,354		1,370,074	(7,812,000)
4 共 済 費	18,096,000	16,358,508		1,737,492	普通旅費 (1,000)
7 報 償 費	9,674,000	9,330,000		344,000	消耗品費(事務用品)
8 旅 費	356,000	83,800		272,200	(138,649)
9 交 際 費	60,000			60,000	消耗品費(コピー、プリン ター、FAX) (228,086)
10 需 用 費	5,931,000	4,015,429		1,915,571	消耗品費(施設管理)
11 役 務 費	1,354,000	1,104,576		249,424	(7,542)
12 委 託 料	9,050,000	7,706,435		1,343,565	燃料費 (40,293)
13 使用料及び 賃借料	3,754,000	3,431,798		322,202	印刷製本費 (63,030)
14 工事請負費	20,790,000	19,580,000		1,210,000	電気料 (2,597,979)
17 備品購入費	270,000	269,500		500	水道料 (31,196)
18 負担金補助 及び交付金	1,110,000	1,056,700		53,300	ガス代 (104,242)
26 公 課 費	31,000	29,600		1,400	修繕費(施設管理) (226,440)
					インターネット回線料 (60,390)
					電話料 (250,719)
					切手代 (14,330)
					通常葉書代 (3,150)
					手数料 (51,922)
					指定金融機関事務取扱手 数料 (11,847)
					水質検査手数料 (15,400)
					白衣寝具等洗濯料 (2,475)
					はかり検査料 (7,500)
					麻薬取扱者免許申請手 数料 (11,700)
					電子証明書発行手数料 (3,000)
					公有建物共済保険料 (139,238)
					病院賠償責任保険料 (133,108)

(款) 1 総務費
(項) 1 総務管理費

款 項 目	予 算				現
	当 初 予 算 額	補 正 予 算 額	継 続 費 及 び 繰 越 事 業 費 繰 越 額	予 備 費 支 出 及 び 流 用 増 減	計

(国民健康保険診療所事業特別会計)

(単位：円)

額		支出済額	翌年度繰越額	不用額	備 考
節			継続費通次繰越		
区 分	金 額		繰越明許費 事故繰越し		
					エレベーター保守委託料 (462,000)
					医療排水施設等保守委託料 (242,000)
					電気機械施設保守委託料 (258,720)
					レセプト電算処理システム 保守委託料 (297,110)
					医療ガス配管点検委託料 (172,700)
					フロア洗浄業務委託料 (5,500)
					貯水槽清掃業務委託料 (71,500)
					電気量監視業務委託料 (99,000)
					建築物設備等定期検査委託 料 (242,000)
					オンライン資格確認システ ム連携委託料 (429,000)
					ネットワーク構築業務委託 料 (550,000)
					タクシー使用料 (944,000)
					集落排水施設使用料 (35,696)
					医療用機器リース料 (1,157,272)
					事務用機器リース料 (598,752)
					施設用機器リース料 (221,100)
					看護師白衣等リース料 (290,483)
					南郷診療所空調設備更新工 事費 (19,580,000)
					一般備品購入費 (218,900)
					2 診療所運営管理費(北郷診 療所) 7,377,600
					非常勤医師謝礼 (1,518,000)

(款) 1 総務費
(項) 1 総務管理費

款 項 目	予 算				現
	当 初 予 算 額	補 正 予 算 額	継 続 費 及 び 繰 越 事 業 費 繰 越 額	予 備 費 支 出 及 び 流 用 増 減	計

(国民健康保険診療所事業特別会計)

(単位：円)

額		支出済額	翌年度繰越額	不用額	備 考
節			継続費通次繰越		
区 分	金 額		繰越明許費 事故繰越し		
					消耗品費（事務用品） (46,834)
					消耗品費（コピー、プリンター、FAX） (65,270)
					消耗品費（施設管理） (23,468)
					印刷製本費 (29,480)
					電気料 (183,551)
					水道料 (17,472)
					ガス代 (24,960)
					修繕費（施設管理） (41,776)
					インターネット回線料 (100,320)
					電話料 (84,650)
					切手代 (5,140)
					通常葉書代 (1,260)
					手数料 (9,922)
					指定金融機関事務取扱手数料 (4,422)
					はかり検査料 (4,000)
					電子証明書発行手数料 (1,500)
					病院賠償責任保険料 (113,497)
					レセプト電算処理システム 保守委託料 (347,105)
					オンライン資格確認システム 連携委託料 (429,000)
					電子カルテシステム導入業 務委託料 (3,850,000)
					ネットワーク構築業務委託 料 (250,800)
					集落排水施設使用料 (15,840)
					事務用機器リース料 (30,954)
					施設用機器リース料 (45,210)
					放送受信料 (36,666)

(款) 1 総務費
 (項) 1 総務管理費

款 項 目	予 算			現	
	当 初 予 算 額	補 正 予 算 額	継 続 費 及 び 繰 越 事 業 費 繰 越 額	予 備 費 支 出 及 び 流 用 増 減	計

(国民健康保険診療所事業特別会計)

(単位：円)

額		支出済額	翌年度繰越額	不用額	備 考
節			継続費通次繰越		
区 分	金 額		繰越明許費 事故繰越し		
					看護師白衣等リース料 (55,825)
					一般備品購入費 (50,600)
					3 診療所一般経費(南郷診療 所) 550,700
					直営診療施設負担金 (22,700)
					日向東臼杵郡医師会負担金 (396,000)
					県医師会労災部会負担金 (8,000)
					日本・県放射線技師会負担 金 (24,000)
					全国自治体病院協議会負担 金 (30,000)
					国保診療施設連絡協議会負 担金 (5,000)
					全国国保診療施設連絡協議 会負担金 (65,000)
					4 診療所一般経費(北郷診療 所) 506,000
					直営診療施設負担金 (10,000)
					日向東臼杵郡医師会負担金 (396,000)
					全国自治体病院協議会負担 金 (30,000)
					国保診療施設連絡協議会負 担金 (5,000)
					全国国保診療施設連絡協議 会負担金 (65,000)
					5 一般職員等人件費(診療所) 73,068,104
					給料 (32,721,930)
					扶養手当 (734,000)
					通勤手当 (1,048,500)
					特殊勤務手当 (12,096,876)
					管理職手当 (1,116,000)
					期末手当 (7,808,251)

(款) 1 総務費
(項) 1 総務管理費

款 項 目	予 算				現
	当 初 予 算 額	補 正 予 算 額	継 続 費 及 び 繰 越 事 業 費 繰 越 額	予 備 費 支 出 及 び 流 用 増 減	計

(国民健康保険診療所事業特別会計)

(単位：円)

額		支出済額	翌年度繰越額	不用額	備 考
節			継続費通次繰越		
区 分	金 額		繰越明許費 事故繰越し		
					勤勉手当 (5,776,146) 児童手当 (120,000) 時間外勤務手当 (43,824) 県市町村職員共済組合負担金 (11,602,577) 6 会計年度任用職員人件費(南郷診療所) 20,480,766 報酬(パートタイム会計年度任用職員) (3,143,403) 時間外勤務報酬(パートタイム会計年度職員) (60,033) 特殊勤務報酬(パートタイム会計年度任用職員) (131,990) 給料(フルタイム会計年度任用職員) (10,168,065) 期末手当(フルタイム会計年度任用職員) (2,205,773) 期末手当(パートタイム会計年度任用職員) (741,586) 特殊勤務手当(フルタイム会計年度任用職員) (73,380) 通勤手当(フルタイム会計年度任用職員) (467,600) 時間外勤務手当(フルタイム会計年度任用職員) (120,197) 会計年度任用職員社会保険料負担金 (3,257,824) 会計年度任用職員雇用保険料負担金 (39,204) 会計年度任用職員労災保険料負担金 (14,061) 費用弁償(会計年度職員通勤手当) (57,650) 7 会計年度任用職員人件費(

(款) 1 総務費
 (項) 1 総務管理費

款 項 目	予 算				現 計
	当 初 予 算 額	補 正 予 算 額	継 続 費 及 び 繰 越 事 業 費 繰 越 額	予 備 費 支 出 及 び 流 用 増 減	

(国民健康保険診療所事業特別会計)

(単位：円)

額		支出済額	翌年度繰越額	不用額	備 考
節			継続費通次繰越		
区 分	金 額		繰越明許費 事故繰越し		
					北郷診療所) 8,931,526 報酬(パートタイム会計年度任用職員) (307,725) 時間外勤務報酬(パートタイム会計年度職員) (16,788) 特殊勤務報酬(パートタイム会計年度任用職員) (12,000) 給料(フルタイム会計年度任用職員) (5,614,800) 期末手当(フルタイム会計年度任用職員) (1,225,673) 特殊勤務手当(フルタイム会計年度任用職員) (36,000) 通勤手当(フルタイム会計年度任用職員) (239,100) 時間外勤務手当(フルタイム会計年度任用職員) (9,448) 会計年度任用職員社会保険料負担金 (1,414,745) 会計年度任用職員雇用保険料負担金 (22,509) 会計年度任用職員労災保険料負担金 (7,588) 費用弁償(会計年度職員通勤手当) (25,150) 8 庁用車管理費(南郷診療所) 311,691 燃料費 (70,900) 修繕費(公用車管理) (74,261) 車検代行手数料 (33,000) 車検登録印紙代 (3,100) 公用車自賠責保険料 (39,740) 公用車損害共済保険料

(款) 1 総務費
(項) 1 総務管理費

款 項 目			予 算				現 計
			当 初 予 算 額	補 正 予 算 額	継 続 費 及 び 繰 越 事 業 費 繰 越 額	予 備 費 支 出 及 び 流 用 増 減	
	2	研究研修費	1,203,000	0	0	△230,000	973,000
	1	研究研修費	1,203,000	0	0	△230,000	973,000
2		医業費	27,334,000	1,579,000	0	440,000	29,353,000
	1	医業費	27,334,000	1,579,000	0	440,000	29,353,000
	2	医業管理費	7,798,000	1,579,000	0	440,000	9,817,000

(国民健康保険診療所事業特別会計)

(単位：円)

額		支出済額	翌年度繰越額 継続費通次繰越 繰越明許費 事故繰越し	不用額	備 考
節					
区 分	金 額				
					(61,090) 自動車重量税 (29,600)
		114,000		859,000	
		114,000		859,000	
8 旅 費	300,000			300,000	1 研究研修費(南郷診療所)
10 需用費	204,000	54,000		150,000	84,000
18 負担金補助 及び交付金	469,000	60,000		409,000	消耗品費(書籍、新聞、資 料代等) (54,000) 国保地域医療学会施設負担 金 (30,000)
					2 研究研修費(北郷診療所)
					30,000 国保地域医療学会施設負担 金 (30,000)
		24,115,519		5,237,481	
		24,115,519		5,237,481	
		7,605,270		2,211,730	
10 需用費	800,000	246,786		553,214	1 医業管理費(南郷診療所)
11 役務費	351,000	219,610		131,390	6,891,146
12 委託料	7,087,000	5,657,284		1,429,716	消耗品費(事業関係、その 他) (143,850)
17 備品購入費	1,579,000	1,481,590		97,410	修繕費(その他の備品) (61,380) エチレンオキシド測定料 (44,000) X線フィルムパッチ測定料 (16,896) 医療廃棄物処理料 (33,788) 酸素ガス容器耐圧検査料 (35,200) X線装置保守委託料 (1,883,200) 臨床検査業務委託料 (2,511,002) 医療機器保守点検委託料 (240,240) 介護支援システム導入業務 委託料 (440,000) 診療備品購入費

(款) 2 医業費
(項) 1 医業費

款 項 目			予 算				現 計
			当 初 予 算 額	補 正 予 算 額	継 続 費 及 び 繰 越 事 業 費 繰 越 額	予 備 費 支 出 及 び 流 用 増 減	
		3 医業材料費	19,536,000	0	0	0	19,536,000
3		公債費	17,016,000	0	0	0	17,016,000
	1	公債費	17,016,000	0	0	0	17,016,000
		1 元金	14,346,000	0	0	0	14,346,000
		2 利子	2,670,000	0	0	0	2,670,000
4		諸支出金	1,000	0	0	0	1,000
	1	他会計繰出金	1,000	0	0	0	1,000
		1 他会計繰出金	1,000	0	0	0	1,000
5		予備費	5,000,000	0	0	△761,000	4,239,000
	1	予備費	5,000,000	0	0	△761,000	4,239,000

(国民健康保険診療所事業特別会計)

(単位：円)

額		支出済額	翌年度繰越額	不用額	備 考
節			継続費通次繰越 繰越明許費 事故繰越し		
区 分	金 額				
					(1,481,590) 2 医業管理費(北郷診療所) 714,124 消耗品費(事業関係、その他) (41,556) X線フィルムバッチ測定料 (31,680) 医療廃棄物処理料 (58,046) 臨床検査業務委託料 (224,242) 医療機器保守点検委託料 (358,600)
		16,510,249		3,025,751	
10 需用費	19,536,000	16,510,249		3,025,751	1 医業材料費(南郷診療所) 6,497,413 医薬材料費 (6,497,413) 2 医業材料費(北郷診療所) 10,012,836 医薬材料費 (10,012,836)
		17,014,498		1,502	
		17,014,498		1,502	
		14,345,254		746	
22 償還金 利子及び割引料	14,346,000	14,345,254		746	1 国民健康保険診療所特別会 計借入金元金返済金 14,345,254 企業債元金償還金 (14,345,254)
		2,669,244		756	
22 償還金 利子及び割引料	2,670,000	2,669,244		756	1 国民健康保険診療所特別会 計借入金利子返済金 2,669,244 企業債利子償還金 (2,669,244)
				1,000	
				1,000	
				1,000	
27 繰出金	1,000			1,000	
				4,239,000	
				4,239,000	

(款) 5 予備費
(項) 1 予備費

款 項 目				予 算			現	
				当 初 予 算 額	補 正 予 算 額	継 続 費 及 び 繰 越 事 業 費 繰 越 額	予 備 費 支 出 及 び 流 用 増 減	計
	1	予備費	5,000,000	0	0	△761,000	4,239,000	
歳 出 合 計				183,710,000	4,646,000	22,110,000	0	210,466,000

(単位：円)

額		支出済額	翌年度繰越額	不用額	備考
節			継続費通次繰越 繰越明許費 事故繰越し		
区分	金額				
				4,239,000	
		190,249,451	継続費通次繰越 繰越明許費 事故繰越し	20,216,549	

実質収支に関する調書

(単位 : 千円)

区 分		金 額
1. 歳入総額		216,039
2. 歳出総額		190,249
3. 歳入歳出差引額		25,790
4. 翌年度へ 繰り越す べき財源	(1) 継続費递次繰越金	0
	(2) 繰越明許費繰越額	0
	(3) 事故繰越し繰越額	0
	計	0
5. 実質収支額		25,790
6. 実質収支額のうち地方自治法第233条の 2の規定による基金繰入額		0

財産に関する調書

1 公有財産

令和4年3月31日現在

(1) 土地及び建物

(単位：㎡)

区 分	土 地 (地積)			建 物								
	3年 3月末 現 在 高	決算年度中 増 減 高	決算年度末 現 在 高	木 造 (延面積)			非 木 造 (延面積)			延面積計		
				3年 3月末 現 在 高	決算年度中 増 減 高	決算年度末 現 在 高	3年 3月末 現 在 高	決算年度中 増 減 高	決算年度末 現 在 高	3年 3月末 現 在 高	決算年度中 増 減 高	決算年度末 現 在 高
本庁舎	40,992		40,992	6		6	7,473		7,473	7,479	0	7,479
その 他 行政機関	消防(警察)施設	9,667	9,667	1,543		1,543	643		643	2,186	0	2,186
	その他施設	35,429	35,429	0		0	36		36	36	0	36
公共用 財 産	学校	147,110	147,110	4,259		4,259	21,294		21,294	25,553	0	25,553
	学校住宅	17,682	17,682	3,177		3,177	0		0	3,177	0	3,177
	公営住宅	83,301	83,301	12,999		12,999	2,940		2,940	15,939	0	15,939
	その他施設	3,970,219	2,782	3,973,001	19,614	40	19,654	25,771		25,771	45,385	40
田	6,542		6,542	0		0	0		0	0	0	0
畑	19,144		19,144	0		0	0		0	0	0	0
宅 地	76,257	△ 1,748	74,509	1,164		1,164	8,510		8,510	9,674	0	9,674
山 林	27,210,351	514	27,210,865	0		0	0		0	0	0	0
原 野	0		0	0		0	0		0	0	0	0
雑種地	240,345	△ 1,880	238,465	0		0	0		0	0	0	0
墓 地	55,389		55,389	0		0	0		0	0	0	0
その他	122,399		122,399	0		0	0		0	0	0	0
合 計	32,034,827	△ 332	32,034,495	42,762	40	42,802	66,667	0	66,667	109,429	40	109,469
備 考	その他施設 宅地 山林 雑種地		2,782㎡ △1,748㎡ 514㎡ △1,880㎡	その他施設 40㎡								

(2) 山林

令和4年3月31日現在

土地の権利区分		面積			立木の推定蓄積量		
		3年3月末現在高	決算年度中増減高	決算年度末現在高	3年3月末現在高	決算年度中増減高	決算年度末現在高
所有	直営	m ² 27,562,600	m ² △ 538,300	m ² 27,024,300	m ³ 1,014,608	m ³ 14,963	m ³ 1,029,571
	分収	2,597,600	1,021,400	3,619,000	114,958	37,561	152,519
	計	30,160,200	483,100	30,643,300	1,129,566	52,524	1,182,090
分収		1,151,300	0	1,151,300	66,281	1,785	68,066
合計		31,311,500	483,100	31,794,600	1,195,847	54,309	1,250,156

(3) 動産

区分	3年3月末現在高	決算年度中増減高	決算年度末現在高
船舶	該当なし		
浮標	個 0	個 0	個 0

(4) 物権

区分	3年3月末現在高	決算年度中増減高	決算年度末現在高
借地権	m ² 7,720	m ² 0	m ² 7,720

(5) 有価証券

(単位:円)

区 分		前年度末現在高	決算年度中増減高	決算年度末現在高
株 券	宮交ホールディングス株式会社	945,000	0	945,000
	九州電力株式会社	24,000	0	24,000
	株式会社宮崎放送	138,500	0	138,500
	株式会社宮崎銀行	695,700	0	695,700
合 計		1,803,200	0	1,803,200

(6) 出資による権利

(単位:円)

区 分		前年度末現在高	決算年度中増減高	決算年度末現在高
(株)宮崎県ソフトウェアセンター		1,350,000	0	1,350,000
日向青果地方卸売市場(株)		3,000,000	0	3,000,000
耳川広域森林組合		82,438,000	0	82,438,000
宮崎県農業信用基金協会		6,040,000	0	6,040,000
宮崎県信用保証協会		2,304,000	0	2,304,000
宮崎県林業公社		600,000	0	600,000
宮崎県農業開発公社		780,000	0	780,000
宮崎県畜産協会		144,000	0	144,000
宮崎県建設技術推進機構		92,000	0	92,000
延岡総合文化センター		261,000	0	261,000
宮崎県国際交流協会		1,350,000	0	1,350,000
宮崎県森林林業振興基金		15,598,605	0	15,598,605
宮崎県暴力追放県民会議		1,359,000	0	1,359,000
宮崎県北部ふるさと市町村圏基金		22,611,699	△ 597,482	22,014,217
宮崎県健康づくり協会		67,000	0	67,000
宮崎県環境整備公社		272,000	△ 272,000	0
宮崎県内水面振興センター		100,000	0	100,000
株式会社南郷温泉		15,000,000	0	15,000,000
(株)レイクランド西郷		25,000,000	0	25,000,000
株式会社 水の森工房(旧水工房運営新会社)		2,000,000	0	2,000,000
地方公営企業等金融機構		1,200,000	0	1,200,000
合 計		181,567,304	△ 869,482	180,697,822

令和4年3月31日

2. 物品

(単位：台)

区 分		3年 3月末 現 在 高	決算年度中 増 減 高	決算年度末 現 在 高
1. 車両・船舶類	1. 自動車	119	2	121
2. 机・椅子類	1. 台類	9	0	9
3. 棚・箱類	1. 棚箱類	3	0	3
4. 冷暖・厨房用器具類	1. 冷暖房器具類	1	1	2
	2. 厨房器具類	22	0	22
5. 計測量器具類		2	0	2
6. 照明・通信器具類	1. 放送電信電話器具類	22	0	22
	2. 照明器具類	1	0	1
7. 写真・光学器具類	1. 写真機類	6	1	7
8. 事務用器具類	1. 印刷及び製本器具類	3	0	3
	2. 計算器具類	3	0	3
	3. その他	13	0	13
9. 事務用機械器具類	1. 農工業機械器具類	21	0	21
	2. 医療衛生機械器具類	32	2	34
	3. 警察消防機械器具類	101	1	102
10. その他		22	1	23
合 計		380	8	388

3 債権

(単位:円)

区 分	前年度末現在高	決算年度中増減高			決算年度末現在高	備考
		貸付額	償還額	調整額		
基金 会計	育英奨学金貸与基金貸付金	266,654,674	19,720,000	31,409,194	△ 4,910,000	250,055,480
	内 育英奨学金貸与基金貸付金	240,674,846	19,720,000	28,816,194	△ 4,910,000	226,668,652
	訳 旧南郷村一般会計貸付金	25,979,828		2,593,000		23,386,828
	林業後継者育英基金	18,877,569	300,000	3,423,294	△ 1,000,000	14,754,275
	農業集落排水事業排水設備工事資金貸付金	266,000				266,000
	計	285,798,243	20,020,000	34,832,488	△ 5,910,000	265,075,755
一 般 会 計	株式会社 レイクランド西郷	1,232,000		1,232,000		0
	宮崎県林業公社運営資金貸付金	52,832,600				52,832,600
	社会福祉法人等運営資金貸付金	0	3,300,000			3,300,000
	計	54,064,600	3,300,000	1,232,000	0	56,132,600
合 計	339,862,843	23,320,000	36,064,488	△ 5,910,000	321,208,355	

4 基金

(1)土地開発基金の不動産所有の状況

区 分	面積(m ²)			買取金額(円)			備考
	前年度末現在高	決算年度中増減高	決算年度末現在高	前年度末現在高	決算年度中増減高	決算年度末現在高	
不 動 産	宅 地	0	605	605	0	4,544,745	4,544,745
	田	5,100		5,100	2,029,660		2,029,660
	畑	0		0	0		0
	山 林	5,304	383	5,687	984,570	404,700	1,389,270
	原 野	649	55	704	452,240	11,000	463,240
	雑種地	225	173	398	1,575,000	328,700	1,903,700
	計	11,278	1,216	12,494	5,041,470	5,289,145	10,330,615
立 木				273,400		273,400	
買取金額計				5,314,870	5,289,145	10,604,015	

(2) 基金の概要

(単位:円)

区 分		R 2 年度末現在高	R 3 年度中増減高			R 3 年度末現在高	決算年度末の基金の管理状況		
			積立額	取崩額	免除額		現金・預貯金	貸付金	不動産
一般会計	特定目的基金	財政調整積立基金	3,021,784,000	229,000		3,022,013,000	3,022,013,000		
		減債基金	320,616,000	41,770,000		362,386,000	362,386,000		
		公共施設等整備基金	258,665,000	474,359,000	63,600,000	669,424,000	669,424,000		
		地域福祉基金	328,799,000		6,100,000	322,699,000	322,699,000		
		中山間ふるさと農村活性化基金	30,000,000			30,000,000	30,000,000		
		産業等振興基金	1,259,926,000	99,000		1,260,025,000	1,260,025,000		
		内水面魚族繁殖保護基金	14,143,000		210,000	13,933,000	13,933,000		
		合併市町村振興基金	1,403,540,000	122,000		1,403,662,000	1,403,662,000		
		学校教育施設整備基金	1,480,000	130,000		1,610,000	1,610,000		
		ふるさと応援基金	261,835,000	209,696,000	196,805,000	274,726,000	274,726,000		
		森林環境譲与税基金	33,144,000	94,097,000	43,329,000	83,912,000	83,912,000		
		入湯税管理基金	12,188,000	15,645,000		27,833,000	27,833,000		
	計	6,946,120,000	836,147,000	310,044,000	0	7,472,223,000	7,472,223,000		
	定額運用基金	土地開発基金	96,000,000			96,000,000	85,395,985		10,604,015
育英奨学金貸与基金		286,562,400		4,910,000	281,652,400	31,596,920	250,055,480		
高額療養費支払資金貸付基金		5,000,000			5,000,000	5,000,000			
中小企業設備近代化資金貸付基金		11,100,000			11,100,000	11,100,000			
林業後継者育英基金		21,892,300		2,815,000	1,000,000	18,077,300	3,323,025	14,754,275	
計	420,554,700	0	2,815,000	5,910,000	411,829,700	136,415,930	264,809,755	10,604,015	
一般会計 計		7,366,674,700	836,147,000	312,859,000	5,910,000	7,884,052,700	7,608,638,930	264,809,755	10,604,015
特別会計	国保	国民健康保険準備積立基金	75,298,000	28,165,000		103,463,000	103,463,000		
		介護保険介護給付費準備積立基金	6,476,188			6,476,188	6,476,188		
	介護保険	高額介護サービス費支払資金貸付基金	100,000			100,000	100,000		
		計	6,576,188	0	0	0	6,576,188	6,576,188	0
	水易	簡易水道事業基金	36,949,000			36,949,000	36,949,000		
		農業集落排水施設維持管理積立基金	43,659,000			43,659,000	43,659,000		
	落農排水集	農業集落排水事業排水設備工事資金貸付基金	20,000,000			20,000,000	19,734,000	266,000	
計		63,659,000	0	0	0	63,393,000	266,000	0	
特別会計 計		182,482,188	28,165,000	0	0	210,647,188	210,381,188	266,000	0
合計		7,549,156,888	864,312,000	312,859,000	5,910,000	8,094,699,888	7,819,020,118	265,075,755	10,604,015

認定第 8 号

令和 3 年度美郷町国民健康保険病院事業
会計決算認定について

地方公営企業法（昭和 27 年法律第 292 号）第 30
条第 4 項の規定により、令和 3 年度美郷町国民健康保険
病院事業会計決算を別冊により認定に付する。

令和 4 年 9 月 2 日提出

美郷町長 田 中 秀 俊

令和3年度

美郷町国民健康保険病院事業会計決算書

会計年度： 令和3年4月1日 ～ 令和4年3月31日

東白杵郡美郷町

目 次

決 算 書 類

令和3年度	美郷町国民健康保険病院事業	決 算 報 告 書	1
令和3年度	美郷町国民健康保険病院事業	損 益 計 算 書	3
令和3年度	美郷町国民健康保険病院事業	欠 損 金 計 算 書	4
令和3年度	美郷町国民健康保険病院事業	欠 損 金 処 理 計 算 書	4
令和3年度	美郷町国民健康保険病院事業	貸 借 対 照 表	5

決 算 付 属 書 類

令和3年度	美郷町国民健康保険病院事業	事 業 報 告 書	6
令和3年度	美郷町国民健康保険病院事業	キ ャ ッ シ ュ ・ フ ロ ー 計 算 書	12
令和3年度	美郷町国民健康保険病院事業	収 益 費 用 明 細 書	13
令和3年度	美郷町国民健康保険病院事業	固 定 資 産 明 細 書	22
令和3年度	美郷町国民健康保険病院事業	企 業 債 明 細 書	23
注 記		24

令和3年度美郷町国民健康保険病院事業会計決算報告書

(1) 収益的収入及び支出

収 入

(単位：円)

区 分	予 算 額			合 計	決 算 額	予算額に比べ 決算額の増減	備 考
	当 初 予算額	補 正 予算額	地方公営企業法第24 条第3項の規定による 支出額に係る財源充当 額				
第1款 病院事業収益	719,877,000	10,899,000	0	730,776,000	702,836,844	△27,939,156	
第1項 医業収益	473,551,000	0	0	473,551,000	442,458,687	△31,092,313	(内、消費税 4,409,885円)
第2項 医業外収益	246,325,000	10,899,000	0	257,224,000	260,378,157	3,154,157	(内、消費税 104,648円)
第3項 特別利益	1,000	0	0	1,000	0	△1,000	

支 出

(単位：円)

区 分	予 算 額						小 計	合 計	決 算 額	地方公営 企業法第 26条第 2項によ る繰越額	不 用 額	備 考
	当 初 予算額	補 正 予算額	予備費 支出額	流 用 増減額	地方公営企 業法第24 条第3項に よる支出額	地方公営企 業法第26 条第2項に よる繰越額						
第1款 病院事業費用	719,877,000	9,627,000	1,709,700	△1,709,700	0	729,504,000	0	729,504,000	674,424,708	0	55,079,292	
第1項 医業費用	692,643,000	9,627,000	1,411,700	0	0	703,681,700	0	703,681,700	648,834,953	0	54,846,747	(内、消費税 8,250,096円)
第2項 医業外費用	21,231,000	0	298,000	0	0	21,529,000	0	21,529,000	25,080,755	0	△3,551,755	
第3項 特別損失	3,000	0	0	0	0	3,000	0	3,000	509,000	0	△506,000	
第4項 予備費	6,000,000	0	0	△1,709,700	0	4,290,300	0	4,290,300	0	0	4,290,300	

(2) 資本的収入及び支出

収入

(単位：円)

区 分	予 算 額					決 算 額	予算額に比べ 決算額の増減	備 考
	当 初 予算額	補 正 予算額	小 計	地方公営企業法 第26条の規定 による繰越額に 係る財源充当額	合 計			
第1款 資本的収入	50,300,000	11,519,000	61,819,000	71,761,000	133,580,000	131,806,000	△1,774,000	
第1項 出資金	19,000,000	0	19,000,000	0	19,000,000	19,000,000	0	
第2項 繰入金	31,300,000	11,519,000	42,819,000	71,761,000	114,580,000	112,806,000	△1,774,000	

支出

(単位：円)

区 分	予 算 額						決 算 額	翌年度繰越額	不 用 額	備 考
	当 初 予算額	補 正 予算額	流 用 増減額	小 計	地方公営企業法 第26条の規定 による繰越額	合 計		地方公営企業法 第26条の規定 による繰越額		
第1款 資本的支出	43,278,000	26,748,000	0	70,026,000	71,761,000	141,787,000	137,818,889	0	3,968,111	
第1項 建設改良費	12,991,000	26,738,000	0	39,729,000	71,761,000	111,490,000	107,522,600	0	3,967,400	(内、消費税 9,774,780円)
第2項 企業債償還金	30,287,000	10,000	0	30,297,000	0	30,297,000	30,296,289	0	711	

資本的収入額が資本的支出額に不足する額 6,012,889円は、過年度分損益勘定留保資金で補填した。

令和3年度 美郷町国民健康保険病院事業損益計算書

(平成3年4月1日から令和4年3月31日まで)

(単位：円)

1. 医業収益			
(1) 入院収益	202,862,441		
(2) 外来収益	190,694,823		
(3) 介護保険事業収益	245,790		
(4) その他医業収益	44,245,748	438,048,802	
2. 医業費用			
(1) 給与費	427,097,731		
(2) 材料費	87,043,471		
(3) 経費	81,900,530		
(4) 減価償却費	43,124,610		
(5) 資産減耗費	337,240		
(6) 研究研修費	1,081,275	640,584,857	
医業利益 (△は医業損失)			△202,536,055
3. 医業外収益			
(1) 受取利息配当金	20,848		
(2) 他会計補助金	224,698,000		
(3) 患者外給食収益	0		
(4) 介護保険事業収益	0		
(5) その他医業外収益	1,803,464		
(6) 国県補助金	17,747,972		
(7) 長期前受金戻入	16,003,225	260,273,509	
4. 医業外費用			
(1) 支払利息及び企業債取扱諸費	4,227,565		
(2) 患者外給食材料費	0		
(3) 消費税及び地方消費税	1,297,400		
(4) 雑損失	19,555,790	25,080,755	235,192,754
経常利益 (△は経常損失)	△509,000		32,656,699
5. 特別利益			
(1) 過年度損益修正益	0	0	
6. 特別損失			
(1) 過年度損益修正損	509,000	509,000	△509,000
当年度純利益 (△は当年度純損失)			32,147,699
前年度繰越利益剰余金 (△は前年度繰越欠損金)			△130,263,434
当年度未処分利益剰余金 (△は当年度未処理欠損金)			△98,115,735

令和3年度 美郷町国民健康保険病院事業欠損金計算書
(令和3年4月1日から令和4年3月31日まで)

(単位:円)

	資本金		欠損金						資本合計
	自己 資本金	出資金	資本剰余金			利益剰余金			
			国庫 補助金	受贈財産 評価額	資本剰余 金合計	減債 積立金	利益剰余金 (未処理 欠損金)	利益剰余 金合計	
前年度末残高	475,715,638	141,269,000			0	8,500,000	△130,263,434	△121,763,434	495,221,204
前年度処分額					0			0	0
議会の議決による処理額					0			0	0
処理後残高	475,715,638	141,269,000	0	0	0	8,500,000	(繰越未処理欠損金) △130,263,434	△121,763,434	495,221,204
当年度変動額	0	19,000,000	0	0	0	0	32,147,699	32,147,699	51,147,699
一般会計からの出資金受入れ		19,000,000			0			0	19,000,000
減債積立金からの振替					0			0	0
当年度純利益					0		32,147,699	32,147,699	32,147,699
当年度末残高	475,715,638	160,269,000	0	0	0	8,500,000	(当年度未処理欠損金) △98,115,735	△89,615,735	546,368,903

令和3年度 美郷町国民健康保険病院事業欠損金処理計算書

(単位:円)

	資本金	欠損金処理額	未処理欠損金
当年度末残高	475,715,638		△98,115,735
議会の議決による処理額			
処理後残高	475,715,638	0	(繰越欠損金) △98,115,735

令和3年度 美郷町国民健康保険病院事業貸借対照表
(令和4年3月31日)

資 産 の 部

	円	円	円	円
1. 固定資産				
(1) 有形固定資産				
(イ) 土地	10,223,230	10,223,230		
(ロ) 建物	1,010,286,723			
建物減価償却累計額	△603,720,091	406,566,632		
(ハ) 構築物	24,650,500			
構築物減価償却累計額	△21,165,478	3,485,022		
(ニ) 機械備品	281,178,065			
機械備品減価償却累計額	△166,670,688	114,507,377		
(ホ) 車両	8,772,880			
車両減価償却累計額	△7,268,142	1,504,738		
有形固定資産合計			536,286,999	
(2) 無形固定資産				
(イ) 電話加入権		224,066		
無形固定資産合計			224,066	
(3) 投資				
(イ) その他の投資		350,000		
投資合計			350,000	
(4) その他資産				
(イ) その他資産		10,190		
投資合計			10,190	
固定資産合計				536,871,255
2. 流動資産				
(1) 現金預金		379,774,436	379,774,436	
(2) 未収金		111,606,505	111,606,505	
(3) 一時流用金		0	0	
(4) 貯蔵品				
(イ) 薬品		3,269,484		
(ロ) 診療材料		669,969	3,939,453	
流動資産合計				495,320,394
資産合計				1,032,191,649

負 債 の 部

3. 固定負債				
(1) 企業債		187,256,020	187,256,020	
固定負債合計				187,256,020
4. 流動負債				
(1) 一時借入金		0	0	
(2) 未払金		17,742,603	17,742,603	
(3) 預り金		841,890	841,890	
(4) 引当金				
(イ) 賞与引当金		23,854,000		
(ロ) 修繕引当金		0	23,854,000	
(5) 企業債		29,606,739	29,606,739	
流動負債合計				72,045,232
5. 繰延収益				
(1) 繰延収益				
(イ) 長期前受金		367,533,300		
(ロ) 長期前受金収益化累計額		△141,011,806	226,521,494	
繰延収益合計				226,521,494
負債合計				485,822,746

資 本 の 部

6. 資本金				
(1) 自己資本金		475,715,638	475,715,638	
(2) 出資金		160,269,000	160,269,000	
資本金合計				635,984,638
7. 剰余金				
(1) 資本剰余金				
(イ) 国庫補助金		0		
(ロ) 受贈財産評価額		0	0	
(2) 利益剰余金				
(イ) 利益積立金		0		
(ロ) 減債積立金		8,500,000		
(ハ) 当年度未処分利益剰余金		130,263,434		
(ニ) 当年度未処理欠損金		△228,379,169	△89,615,735	
剰余金合計				△89,615,735
資本合計				546,368,903
負債資本合計				1,032,191,649

令和3年度 美郷町国民健康保険病院事業報告書

1 概況

(1) 総括事項

- ・診療科は、内科、整形外科、放射線科及びリハビリテーション科を実施した。また、整形外科の非常勤医師による診療を、それぞれ毎週火曜日の午前中に実施した。
 - ・人工透析は、月・水・金の週3日（午前と午後2回に分けて）実施した。
 - ・病棟は、急性期一般入院料7の施設基準で運営を行った。
 - ・県指定の「へき地医療拠点病院」として、巡回診療を実施した。
 - ・救急告示病院として、役場消防担当及び㈱日本救急システムと連携を図り、一年間休まず救急患者の受入れを実施した。
 - ・医師は、西郷病院常勤医師4名体制（うち県派遣医師3名）の他、南郷診療所常勤医師1名（県派遣医師1名）、北郷診療所勤務医師1名（県派遣医師1名）が非常勤医師として勤務している。
 - ・薬剤師等の公募を実施したが採用はなく、医療従事者の確保が難しくなっている。
 - ・入院患者延数は7,299名（20名/日）、外来患者延数は18,437名（75.3名/日）であった。入院・外来ともに患者数は減少した。
 - ・人工透析は、診療延べ日数156日、患者延べ数2,384名で、1日平均15.3名の利用で、1日あたり16床に対して95.6%の利用率となった。
 - ・保健事業は、西郷・北郷地区の保育所、幼稚園、小中学校の児童生徒ならびに福祉施設や各事業所の利用者や従業員に対する健康診断を実施した。また、高齢者肺炎球菌予防接種やインフルエンザ予防接種など各種予防接種に加え、新型コロナウイルスワクチン接種業務についても町保健部局と連携して実施した。
 - ・地域医療を担う医師の育成及び医師をはじめとした医療従事者の確保の一環として、研修医及び医学生の地域医療研修受け入れを積極的に行なった。
- 医師臨床研修（医師2名）、診療参加型臨床実習（*クリニカル・クラシック*Ⅱ）（宮大5、6年生2名）、医学生地域医療ガイダンス（県内出身大学生2名）、理学療法士学科実習（専門学校生2名）
- ・研修医師や医学生の受入れの際には、例年、「地域医療塾」を「今世六感塾」で開催し、多職種の参加者による地域医療に関する課題や目標などについて意見交換を行ってきたが、今年度も新型コロナウイルス感染症蔓延拡大防止の観点から中止を余儀なくされた。

【経営の状況】

地方公営企業法に基づき独立採算性の趣旨を踏まえ、医師及び医療従事職員等の研修による資質の向上に努めると共に、定例院内管理会議や部署ごとの勉強会の場で、経費の節減や接遇研修による患者サービスの充実・向上の検討を図った。

ア. 収益的収支

医業収支は、△206,376千円（前年度比485,582千円）、経常収支は、28,901千円（前年度比89,856千円）となった。入院収益・外来収益ともに増加となった。増加の理由としては、医業収益において入院基本料が変更により増収につながった。

イ. 資本的収支

資本的収支は、△6,013千円（前年度比37,570千円）となった。発熱外来施設整備やそれに伴う機器の整備、及び国保調整交付金を活用した。また、企業債の元金償還を30,296千円行い、残高は216,863千円となった。

(2) 議会議決事項

議案番号	件名	提出年月日	議決年月日
議案第57号	令和3年度美郷町国民健康保険病院事業会計補正予算（第1号）	令和3年6月3日	令和3年6月4日
議案第61号	令和3年度美郷町国民健康保険病院事業会計補正予算（第2号）	令和3年7月2日	令和3年7月2日
議案第78号	令和3年度美郷町国民健康保険病院事業会計補正予算（第3号）	令和3年9月3日	令和3年9月8日
認定第8号	令和2年度美郷町国民健康保険病院事業会計歳入歳出決算認定について	令和3年9月3日	令和3年9月16日
議案第94号	令和3年度美郷町国民健康保険病院事業会計補正予算（第4号）	令和3年12月7日	令和3年12月9日
議案第16号	職員の特種勤務手当に関する条例の一部を改正する条例	令和4年3月8日	令和4年3月22日
議案第28号	令和3年度美郷町国民健康保険病院事業会計補正予算（第5号）	令和4年3月8日	令和4年3月11日
議案第36号	令和4年度美郷町国民健康保険病院事業会計予算	令和4年3月8日	令和4年3月22日

(3) 行政官庁許可事項

件名	申請期日	申請の相手方	備考
保険医療機関届出事項変更（異動）届	令和3年4月1日	九州厚生局長	医師の異動
基本診療料の施設基準等に係る届出書	令和3年4月15日	九州厚生局長	せん妄ハイリスク患者ケア加算

(4) 職員に関する事項

(単位：人)

職 種 別	職 員 数		増	減	備 考
	令和3年3月31日	令和4年3月31日			
医師	5	4		1	異動
看護師	25	23		2	異動・退職
准看護師	1	1			
事務員	3	3			
臨床放射線技師	1	1			
臨床検査技師	1	1			
管理栄養士	1	1			
臨床工学技士	1	1			
薬剤師	0	0			
理学療法士	3	3			
計	41	38	0	3	

2 工 事

(1) 建設工事の概況

件 名	金額 (円)	工 期
発熱外来施設等整備 (令和2年度繰越)	29,642,000	令和3年4月1日 ~ 令和3年7月31日
空調設備改修工事	17,418,000	令和3年10月18日 ~ 令和4年2月14日
医師研修医住宅改修工事	8,250,000	令和3年10月12日 ~ 令和4年2月8日
計	55,310,000	

(2) 器械及び備品購入の概況

品 名	数量	型 式	購入価格(円)	部門	購入年月日
解析付多機能心電計	1	FCP-8300他	1,045,000	透析室	令和3年8月6日
回診用X線撮影装置	1	MX7Version	3,630,000	レントゲン室	令和3年8月25日
新型コロナウイルス臨時交付金にかかる備品	1	デジタルX線装置他	16,769,500	発熱外来	令和3年8月30日
新型コロナウイルス臨時交付金にかかる備品	1	無停電装置他	7,150,000	発熱外来	令和3年8月30日
新型コロナウイルス臨時交付金にかかる備品	1	臨床化学分析装置他	9,221,300	発熱外来	令和3年8月30日
新型コロナウイルス臨時交付金にかかる備品	1	電動ベッド他	4,015,000	発熱外来	令和3年8月30日
新型コロナウイルス臨時交付金にかかる備品	1	自動血圧計他	489,500	発熱外来	令和3年8月30日
血液凝固分析装置	1	COAG2N	627,000	検査室	令和3年8月31日
新型コロナウイルス臨時交付金にかかる備品	1	ベッドサイドモニター	1,205,000	西郷病院	令和3年9月15日
オンライン資格システム	1		1,810,600	西郷病院	令和3年9月30日
電子カルテシステム	1		1,452,000	西郷病院	令和3年9月30日
超音波診断装置	1	ARIETTA50	3,630,000	レントゲン室	令和3年10月27日
新型コロナウイルス臨時交付金にかかる備品	1	遺伝子解析装置	445,700	発熱外来	令和3年11月24日
新型コロナウイルス臨時交付金にかかる備品	1	卓上遠心機他	722,000	発熱外来	令和3年12月22日
計			52,212,600		

3 業務

(1) 業務量

(ア) 患者数及び料金収益

区 分		患 者 数		料 金 収 益	
		延 数	一日平均	総 数	一人一日平均
入 院	本 年 度	7,299	20.0	202,862,441	27,793 ^円
	前 年 度	8,297 ^人	24.8 ^人	180,694,483 ^円	21,778
	増減(△)	△ 998	△ 4.8	22,167,958	△ 1,905
	増 減 率 (%)	△ 12.0	△ 19.4	12.3	△ 8.7
外 来	本 年 度	18,437	75.3	190,694,823	10,343 ^円
	前 年 度	20,874 ^人	94.9 ^人	181,064,902 ^円	8,674
	増減(△)	△ 2,437	△ 19.6	9,629,921	1,669
	増 減 率 (%)	△ 11.7	△ 20.7	5.3	19.2

(イ) 病床利用状況

区 分	一 般 病 床	備 考
許 可 病 床 数	29床 (10,585床)	
延 患 者 数	7,299人	
一 日 平 均 患 者 数	20.0人	
病 床 利 用 率	69.0%	

(2) 事業収入に関する事項

(単位：円)

科 目	令和3年度	比率	令和2年度	比率	比較増減
1 医 業 収 益	438,048,802	62.7%	387,193,615	61.7%	50,855,187
1 入 院 収 益	202,862,441	29.0%	180,694,483	28.8%	22,167,958
2 外 来 収 益	190,694,823	27.3%	181,064,902	28.8%	9,629,921
3 介護保険事業収益	245,790	0.0%	425,640	0.07%	△179,850
4 その他医業収益	44,245,748	6.3%	25,008,590	4.0%	19,237,158
2 医 業 外 収 益	260,273,509	37.3%	240,130,330	38.3%	20,143,179
1 受取利息配当金	20,848	0.0%	31,420	0.0%	△10,572
2 他会計補助金	224,698,000	32.2%	222,318,000	35.4%	2,380,000
3 国県補助金	17,747,972	2.5%	2,040,550	0.3%	15,707,422
4 介護保険事業収益	0	0.0%	0	0.0%	0
5 患者外給食収益	0	0.0%	0	0.0%	0
6 その他医業外収益	1,803,464	0.3%	1,940,622	0.3%	△137,158
7 長期前受金戻入	16,003,225	2.3%	13,799,738	2.2%	2,203,487
3 特 別 利 益	0	0.0%	366,000	0.1%	△366,000
1 過年度損益修正益	0	0.0%	366,000	0.1%	△366,000
合 計	698,322,311	100.0%	627,689,945	99.9%	70,998,366

(3) 事業費に関する事項

科 目	令和3年度	比率	令和2年度	比率	比較増減
1 医 業 費 用	640,584,857	96.2%	581,149,933	96.3%	59,434,924
1 給 与 費	427,097,731	64.1%	383,842,101	63.6%	43,255,630
2 材 料 費	87,043,471	13.1%	78,320,938	13.0%	8,722,533
3 経 費	81,900,530	12.3%	75,873,323	12.6%	6,027,207
4 減価償却費	43,124,610	6.5%	41,454,515	6.9%	1,670,095
5 資産減耗費	337,240	0.1%	344,911	0.1%	△7,671
6 研究研修費	1,081,275	0.2%	1,314,145	0.2%	△232,870
2 医 業 外 費 用	25,080,755	3.8%	22,074,512	3.7%	3,006,243
1 支払利息及び企業債 取 扱 諸 費	4,227,565	0.6%	5,031,057	0.8%	△803,492
2 患者外給食材料費	0	0.0%	0	0.0%	0
3 消 費 税 及 び 地 方 消 費 税	1,297,400	0.2%	955,200	0.2%	342,200
4 雑 損 失	19,555,790	2.9%	16,088,255	2.7%	3,467,535
3 特 別 損 失	509,000	0.1%	0	0.0%	509,000
1 過年度損益修正損	509,000	0.1%	0	0.0%	509,000
合 計	666,174,612	100.0%	603,224,445	100.0%	62,950,167

収 益 百 分 比

項 目	金 額 (千円)	百分比 (%)
入 院 収 益	202,862	29.0%
外 来 収 益	190,695	27.3%
他会計・国県補助金	242,446	34.7%
そ の 他	62,319	8.9%
計	698,322	100.0%
特 別 利 益	0	
合 計	698,322	

費 用 百 分 比

項 目	金 額 (千円)	百分比 (%)
給 与 費	427,098	66.0%
材 料 費	87,044	13.5%
経 費	81,901	12.7%
減 価 償 却 費	43,125	6.7%
支 払 利 息	4,228	0.7%
そ の 他	3,591	0.6%
計	646,985	100.0%
特 別 損 失	509	
合 計	666,175	

※グラフは、特別損益を除いた経常収支分のみを反映。

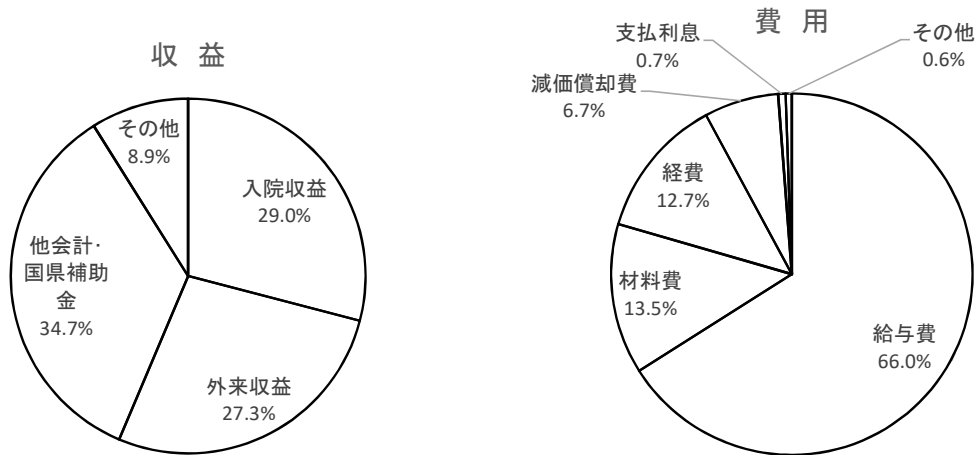

4 会 計

(1) 重要契約の要旨

契約年月日	契約金額(円)	契約の内容	契約の相手方	備 考
令和3年4月1日	4,851,000	夜間警備業務	宮崎総合警備株式会社	年間を通して 夜間17:00～翌朝8:00

(2) 企業債及び一時借入金の概況

(ア) 企業債の概況

(単位：円)

借入資金	前年度末残高	本年度借入高	本年度償還高	本年度末残高
財務省財政融資資金	149,251,563	0	20,269,410	128,982,153
日本郵政公社(簡易生命保険)	40,387,721	0	3,459,219	36,928,502
地方公共団体金融機構	57,519,764	0	6,567,660	50,952,104
県貸付金(無利子)	0	0	0	0
合計	247,159,048	0	30,296,289	216,862,759

(イ) 一時借入金の概況

一時借入金なし

西郷病院事業会計キャッシュ・フロー計算書（間接法）

自 令和3年4月1日 至 令和4年3月31日

（単位：千円）

区 分	金 額	備 考
I 業務活動によるキャッシュ・フロー		
当期純損益	32,147	
減価償却費	43,125	
引当金増減額	2,759	
長期前受金戻入額	△ 16,003	
固定資産除却損	157	
退職金引当金の増減額	0	
受取利息及び配当金	△ 21	
支払利息及び企業債取扱諸経費	4,228	
未収金の増減額	△ 47,950	
棚卸資産の増減額	△ 11	
預り金の増減額	△ 260	
前払金の増減額	0	
未払金の増減額	△ 5,612	
小 計	12,559	
利息及び配当金の受取額	21	
利息の支払額	△ 4,228	
計	8,352	①
II 投資活動によるキャッシュ・フロー		
有形固定資産の購入による支出	△ 97,748	
一般会計からの繰入金等による収入	69,660	
国庫補助金等による収入	43,146	
計	15,058	②
III 財務活動によるキャッシュ・フロー		
企業債発行による収入	0	
企業債償還による支出	△ 30,296	
他会計からの出資金	19,000	
計	△ 11,296	③
IV 現金等の増減額	12,114	④ (①+②+③)
V 現金等の期首残高	367,660	⑤
VI 現金等の期末残高	379,774	④+⑤

令和3年度 美郷町国民健康保険病院事業収益・費用明細書

収 益 の 部

(単位：円)

款項	目	節		説 明
		区 分	金 額	
1. 病院事業収益			702,836,844	
1. 医業収益			442,458,687	
	1. 入院収益		202,862,441	
		入院収益	202,862,441	国民健康保険 19,140,913円 後期高齢者医療 156,705,247円 社会保険 8,743,709円 労働災害・その他 462,569円 一部負担金収益 17,810,003円 計 202,862,441円
	2. 外来収益		190,694,823	
		外来収益	190,694,823	国民健康保険 64,888,476円 後期高齢者医療 87,894,014円 社会保険 20,722,046円 労働災害・その他 4,473,247円 一部負担金収益 12,717,040円 計 190,694,823円
	3. 介護保険事業収益		245,790	
		居宅サービス事業収益	245,790	居宅療養管理指導報酬 245,790円 計 245,790円
	4. その他医業収益		48,655,633	消費税 4,409,885円含む
		室料差額収益	1,424,500	個室使用料 1,424,500円
		公衆衛生活動収益	43,391,745	町内児童・生徒等健診・検診料 1,451,320円 各事業所健康診断料 6,659,170円 乳幼児予防接種委託料 522,720円 特定健診収益 289,830円 嘱託医委託料 6,355,536円 インフルエンザ予防接種収益 431,292円 新型コロナウイルスワクチン接種収益 25,919,757円 その他活動収益 1,762,120円 計 43,391,745円

(単位：円)

款項	目	節		説明
		区分	金額	
		その他の医業収益	3,839,388	文書料 1,370,880円 衛生材料代 941,790円 器具貸付料 7,700円 病院車・透析車使用料 1,022,840円 透析患者給食料 65,060円 その他 431,118円 計 3,839,388円
2. 医業外収益			260,378,157	
	1. 受取利息配当金		20,848	
		預金利息	20,848	預金利子 20,848円
	2. 他会計補助金		224,698,000	
		他会計補助金	224,698,000	一般会計からの繰入金 224,698,000円
	3 国 県 補 助 金		17,747,972	
		国県補助金	17,747,972	臨床研修費等補助金(古賀総合病院・宮崎病院) 385,291円 新型コロナウイルスワクチン接種支援事業補助金 6,787,671円 新型コロナウイルスワクチン個別接種協力金 8,207,010円 学生地域医療ガイダンス 100,000円 相互人材交流促進事業補助金 650,000円 国保特別調整交付金(救急患者受入体制) 1,618,000円 計 17,747,972円
	4. 介護保険事業収益		0	
		居宅介護支援事業収益	0	
	5. 患者外給食収益		0	
		患者外給食収益	0	
	6. その他の医業外収益		1,908,112	消費税 104,648円含む
		不用品売却収益	0	
		その他の医業外収益	1,908,112	医師・研修医住宅使用料 999,649円 自販機収益(電気代、マージン) 187,572円 テレビカード使用料 27,201円 研修医師・医学生受入謝礼 145,000円 地域医療塾委託料(宮崎県) 500,000円 その他 48,690円 計 1,908,112円

(単位：円)

款項	目	節		説明
		区分	金額	
	7. 長期前受 金戻入		16,003,225	
		長期前受金 戻入	16,003,225	長期前受金戻入 16,003,225円
3. 特別利益			0	
	1. 過年度損 益修正益		0	
		過年度損益 修正益	0	過年度損益修正益 0円

費用の部

(単位：円)

款項	目	節		説明
		区分	金額	
1. 病院事業費用			674,424,708	
	1. 医業費用		648,834,953	
	1. 給与費		427,097,731	
		(給料)	183,464,109	
		医師給	20,416,500	医師 4名
		看護師給	79,397,153	看護師 23名
		准看護師給	4,578,300	准看護師 1名
		医療技術員給	27,763,800	医療技術員 7名
		事務員給	13,397,400	事務員 3名
		会計年度任用職員給	37,910,956	会計年度任用職員 18名
				計 56名
		(手当)	139,208,275	
		医師手当	51,109,917	扶養手当 7,438,909 円
		看護師手当	49,326,894	管理職手当 1,836,000 円
		准看護師手当	3,064,331	特殊勤務手当 34,245,167 円
		医療技術員手当	11,734,242	夜間看護手当 6,666,280 円
		事務員手当	5,561,563	夜間勤務手当 2,486,225 円
		会計年度任用職員手当	18,411,328	通勤手当 7,039,978 円
				住居手当 2,040,200 円
				宿日直手当 9,920,000 円
				児童手当 4,621,238 円
				期末勤勉手当 52,002,461 円
				時間外勤務手当 10,320,817 円
				単身赴任手当 456,000 円
				救急車添乗手当 135,000 円
				計 139,208,275 円
		法定福利費	66,023,775	市町村職員共済組合負担金 56,844,560 円
				社会保険料(事業主負担分) 3,874,533 円
				雇用保険料事業主負担金 272,799 円
				労災保険料事業主負担金 101,013 円
				地方職員共済組合負担金 4,930,870 円
				計 66,023,775 円
		災害補償費	0	

(単位：円)

款項	目	節		説明
		区分	金額	
		賞与引当金繰入額	22,844,000	賞与の翌期支給見込額の内、当期負担に属する額 (令和3年12月～令和4年3月 4ヶ月分)
		報酬	15,557,572	会計年度任用職員(パートタイム)報酬 10名分 15,557,572 円
	2 材料費		89,621,398	消費税 2,577,927円含む
		薬品費	63,689,395	内用薬 2,693,589 円 外用薬 606,381 円 注射薬 48,267,128 円 検査試薬等 12,122,297 円 計 63,689,395 円
		診療材料費	20,575,419	医療用酸素 3,185,474 円 貯蔵品 9,398,001 円 その他材料代(消毒棉、オムツ等) 7,991,944 円 計 20,575,419 円
		給食材料費	5,356,584	入院患者給食材料 5,356,584 円
		医療消耗備品費	0	
	3. 経費		87,519,468	消費税 5,618,938円含む
		厚生福利費	160,614	職員予防接種料他 160,614 円
		報償費	17,666,750	当直医師謝礼 11,266,750 円 非常勤特別職謝礼 5,700,000 円 派遣医師謝礼 700,000 円 計 17,666,750 円
		旅費交通費	1,673,984	職員普通旅費 67,704 円 当直医師旅費 408,240 円 非常勤医師旅費 184,800 円 会計年度任用職員(パートタイム)通勤手当 1,013,240 円 計 1,673,984 円
		消耗品費	3,785,088	事務用・管理用消耗品費 3,385,196 円 感染対策消耗品費 239,872 円 給食用消耗品費 160,020 円 計 3,785,088 円

(単位：円)

款項	目	節		説	明
		区 分	金 額		
		消耗備品費	823,845	丸椅子 病棟用コードレス電話機 無停電電源装置 視力検査器 他 計	132,000 円 264,000 円 224,400 円 203,445 円 823,845 円
		燃 料 費	4,118,638	ガソリン (庁用車) LPガス (病院、医師住宅等) 計	502,988 円 3,615,650 円 4,118,638 円
		食 糧 費	14,000	地域包括ケア・クリクラ II 学生食事代	14,000 円
		印刷製本費	271,689	検査用紙等印刷代	271,689 円
		光 熱 水 費	9,194,147	水道料 農業集落排水料 電気料 計	489,310 円 665,464 円 8,039,373 円 9,194,147 円
		修 繕 費	8,030,267	医療機器等備品修繕 施設・設備修繕 庁用車修繕 計	4,861,524 円 2,942,836 円 225,907 円 8,030,267 円
		保 険 料	988,005	建物災害共済分担金 自動車損害共済分担金他 病院賠償責任保険料 労働災害総合保険料 計	247,662 円 145,880 円 549,463 円 45,000 円 988,005 円
		賃 借 料	8,166,077	在宅酸素リース料 基準寝具リース 玄関マット他リース 食器洗浄機リース料 その他賃借料 計	5,106,090 円 2,012,395 円 236,676 円 375,840 円 435,076 円 8,166,077 円

(単位：円)

款項	目	節		説	明
		区 分	金 額		
		委 託 料	29,747,298	D R 装置保守料	1,544,004 円
				C T 撮影装置保守料	1,559,250 円
				レントゲン装置保守料	924,000 円
				公営企業会計システム保守料	462,000 円
				電気工作物保守管理委託料	302,280 円
				エレベーター保守料	899,580 円
				自動ドア保守委託料	132,000 円
				診療情報管理システム保守委託料	370,920 円
				貯水槽清掃・水質検査委託料	144,760 円
				ボイラー等管理業務委託料	462,000 円
				夜間警備委託料	4,851,000 円
				医療廃棄物処理委託料	1,170,906 円
				検査委託料 (外注分)	5,175,944 円
				白衣等クリーニング委託料	739,926 円
				非常勤医師雇用委託料(整形)	3,619,000 円
				建築物等定期報告書作成業務委託料	165,000 円
				医療体制再編検討支援業務委託料	1,848,000 円
				電子カルテシステム保守委託料	2,063,468 円
				その他委託料	3,313,260 円
					計
		通 信 運 搬 費	1,179,089	電話料	419,224 円
				郵便料	104,350 円
				NHK放送受信料	129,422 円
				有線放送受信料	79,200 円
				インターネット・レコン回線使用料	446,893 円
				計	1,179,089 円

(単位：円)

款項	目	節		説	明
		区 分	金 額		
		諸 会 費	1,459,895	日本医師会・県医師会会費	89,000 円
				日向市郡医師会会費・負担金	528,000 円
				県医師確保対策協議会会費	300,000 円
				県国保連合会負担金	201,900 円
				全国自治体病院協議会会費	54,500 円
				自治体病院開設者協議会負担金	31,000 円
				その他諸会費	255,495 円
				計	1,459,895 円
		交 際 費	74,831	町長等交際費	74,831 円
		雑 費	103,651	窓口収納手数料 (JA)	24,915 円
				その他雑費	78,736 円
				計	103,651 円
		租 税 公 課	61,600	庁用車車検自動車重量税 (1台)	58,800 円
				庁用車車検印紙代	2,800 円
				計	61,600 円
	4. 減価償却費		43,124,610		
		建 物 減 価 償 却 費	24,502,111		24,502,111 円
		機 械 備 品 減 価 償 却 費	17,995,255		17,995,255 円
		構 築 物 減 価 償 却 費	175,273		175,273 円
		車 両 減 価 償 却 費	451,971		451,971 円
	5. 資産減耗費		337,240		
		棚 卸 資 産 減 耗 費	179,740		179,740 円
		固 定 資 産 除 却	157,500		157,500 円
	6. 研究研修費		1,134,506	消費税 14,786円含む	
		図 書 費	129,680	医学・看護学研究図書代	129,680 円
		旅 費	838,526	医師・看護職員等研修旅費	838,526 円
		医 学 会 費	166,300	医学会等参加会費	166,300 円

(単位：円)

款項	目	節		説明
		区分	金額	
2. 医業外用費			25,080,755	
	1. 支払利息及び企業債取扱諸費		4,227,565	
		企業債利息	4,227,565	4,227,565 円
	2. 患者外給食材料費		0	
		患者外給食材料費	0	
	3. 消費税及び地方消費税		1,297,400	
		消費税及び地方消費税	1,297,400	1,297,400 円
	4. 雑損失		19,555,790	
		不用品売却原価	0	
		その他雑損失	19,555,790	19,555,790 円
3. 予備費			0	
	1. 予備費		0	
4. 特別損失			509,000	
	1. 過年度損益修正損		509,000	
		過年度損益修正損	509,000	509,000 円

令和3年度 美郷町国民健康保険病院事業事業固定資産明細書

1. 有形固定資産明細書

(単位:円)

資産の種類	年度当初 現在高	当年度 増加額	当年度 減少額	年度末 現在高	減価償却累計額			年度末 償却 未済額	備考
					当年度 増加額	当年度 減少額	累 計		
土地	10,223,230	0	0	10,223,230	0	0	0	10,223,230	
建物	960,004,904	50,281,819	0	1,010,286,723	24,502,111	0	603,720,091	406,566,632	
構築物	24,650,500	0	0	24,650,500	175,273	0	21,165,478	3,485,022	
機械備品	236,862,064	47,466,001	3,150,000	281,178,065	17,995,255	2,992,500	166,670,688	114,507,377	
車両	8,772,880	0	0	8,772,880	451,971	0	7,268,142	1,504,738	
計	1,240,513,578	97,747,820	3,150,000	1,335,111,398	43,124,610	2,992,500	798,824,399	536,286,999	

2. 無形固定資産明細書

(単位:円)

資産の種類	年度当初 現在高	当年度増加額	当年度減少額	当年度 減価償却額高	年度末現在高	備考
電話加入権	224,066	0	0	0	224,066	

3. 投資明細表明細書

(単位:円)

資産の種類	年度当初 現在高	当年度増加額	当年度減少額	年度末現在高
美々津観光株株券	350,000	0	0	350,000

4. その他資産明細表明細書

(単位:円)

資産の種類	年度当初 現在高	当年度増加額	当年度減少額	年度末現在高
リサイクル預託金	10,190	0	0	10,190

令和3年度 美郷町国民健康保険病院事業企業債明細書

(単位:円)

種類	発行年月日	発行総額	償 還 高		未償還残高	利 率 (%)	償還終期
			当年度 償還高	償還高累計			
財務省財政融 資資金	H14.3.25	187,000,000	7,718,164	92,058,238	87,223,598	2.20	R14.3.31
日本郵政公社 (簡易生命保 険)	H14.3.25	82,900,000	3,459,219	42,512,279	36,928,502	2.20	R13.9.30
地方公共団体 金融機構	H14.3.28	87,100,000	4,001,593	47,728,910	35,369,497	2.20	R12.3.31
地方公共団体 金融機構	H14.3.28	33,100,000	1,520,698	18,138,082	13,441,220	2.20	R12.3.31
地方公共団体 金融機構	H16.3.30	11,200,000	722,724	8,996,811	1,480,465	1.60	R6.3.31
地方公共団体 金融機構	H16.3.30	5,000,000	322,645	4,016,433	660,922	1.60	R6.3.31
財務省財政融 資資金	H24.3.26	11,400,000	976,551	8,446,801	1,976,648	0.80	R6.3.31
財務省財政融 資資金	H24.3.26	11,400,000	976,551	8,446,801	1,976,648	0.80	R6.3.31
財務省財政融 資資金	H26.3.25	24,000,000	2,014,738	13,824,940	8,160,322	0.50	R8.3.1
財務省財政融 資資金	H28.3.25	3,300,000	551,376	2,748,624	0	0.10	R4.3.1
財務省財政融 資資金	H28.3.25	3,400,000	283,190	1,411,711	1,705,099	0.10	R10.3.1
財務省財政融 資資金	H28.3.25	3,300,000	551,376	2,748,624	0	0.10	R4.3.1
財務省財政融 資資金	H28.3.25	3,400,000	283,190	1,411,711	1,705,099	0.10	R10.3.1
財務省財政融 資資金	H29.3.25	8,100,000	1,157,259	4,627,876	2,314,865	0.01	R6.3.1
財務省財政融 資資金	H29.3.27	9,600,000	799,880	3,198,720	5,601,400	0.01	R11.3.1
財務省財政融 資資金	H29.3.27	17,200,000	2,457,389	9,827,097	4,915,514	0.01	R6.3.1
財務省財政融 資資金	H29.3.27	9,600,000	799,880	3,198,720	5,601,400	0.01	R11.3.1
財務省財政融 資資金	H30.3.26	6,100,000	609,909	1,829,359	3,660,732	0.01	R10.3.1
財務省財政融 資資金	H30.3.26	6,100,000	609,909	1,829,359	3,660,732	0.01	R10.3.1
財務省財政融 資資金	H30.3.26	1,200,000	240,024	719,928	240,048	0.01	R5.3.1
財務省財政融 資資金	H30.3.26	1,200,000	240,024	719,928	240,048	0.01	R5.3.1
計		525,600,000	30,296,289	278,440,952	216,862,759		

注記

I. 重要な会計方針に係る事項

1 資産の評価基準及び評価方法

(1) 棚卸資産の評価基準及び評価方法

- ・ 貯蔵品

先入先出法による原価法による。

2 固定資産の減価償却の方法

(1) 有形固定資産（リース資産を除く）

- ・ 減価償却の方法

定額法による。

(2) 無形固定資産

- ・ 減価償却の方法

定額法による。

3 引当金の計上方法

(1) 退職給付引当金

職員の退職手当は、一般会計に宮崎県市町村総合事務組合への退職手当事務負担金として予算計上しているため、退職給付引当金としては計上しない。

(2) 賞与引当金

職員の期末・勤勉手当の支給に備えるため、当年度末における支給見込額に基づき、当年度の負担に属する額（12月から3月までの4ヶ月分）を計上している。

(3) 貸倒引当金

債権の不納欠損による損失に備えるため、貸倒実績率等による回収不能見込額を計上している。

(4) 修繕引当金

有形固定資産について、将来（1年以内）の修繕に備えるための見込額を計上している。

4 その他会計に関する書類の作成のための基本となる重要な事項

(1) 消費税等の会計処理

消費税及び地方消費税の会計処理は税込方式によっている。

II. 予定貸借対照表等

1 企業債の償還に係る他会計の負担

貸借対照表に計上されている企業債（当該事業年度の末日の翌日から起算して1年以内に償還予定のものも含む）のうち、他会計が負担すると見込まれる額は155,189,940円である。

議案第52号

公の施設の指定管理者の指定について

下記の施設について指定管理者を指定するため、地方自治法（昭和22年法律第67号）第244条の2第6項の規定により議会の議決を求める。

記

- 1 管理を行わせる公の施設の名称
南郷温泉施設
- 2 指定管理者となる団体の名称
株式会社ケイメイ
- 3 指定の期間
令和5年4月1日から令和8年3月31日まで

令和4年9月2日提出

美郷町長 田 中 秀 俊

提案理由

南郷温泉施設について公募を行い、指定管理候補者選定委員会を経て候補者を選定したので、上記指定管理者に指定するため本議案を提出する。

議案第53号

公の施設の指定管理者の指定について

下記の施設について指定管理者を指定するため、地方自治法（昭和22年法律第67号）第244条の2第6項の規定により議会の議決を求める。

記

- 1 管理を行わせる公の施設の名称
美郷町南郷山草森林交流施設
- 2 指定管理者となる団体の名称
株式会社ケイメイ
- 3 指定の期間
令和4年10月1日から令和8年3月31日まで

令和4年9月2日提出

美郷町長 田 中 秀 俊

提案理由

美郷町南郷山草森林交流施設について公募を行い、指定管理候補者選定委員会を経て候補者を選定したので、上記指定管理者に指定するため本議案を提出する。

議案第 54 号

工事請負契約の締結について

令和4年7月28日に入札に付した下記工事について、地方自治法(昭和22年法律第67号)第96条第1項第5号及び美郷町議会の議決に付すべき契約及び財産の取得又は処分に関する条例(平成18年美郷町条例第54号)第2条の規定により議会の議決を求める。

令和4年9月2日提出

美郷町長 田 中 秀 俊

記

- 1 契約の目的 令和4年度 4年災(地すべり災 1号箇所)
奥地林道 空野・五郎ヶ峠線 災害復旧工事
- 2 契約の方法 指名競争入札
- 3 契約金額 125,290,000円
(うち取引に係る消費税額 11,390,000円)
- 4 契約の相手方 宮崎県東臼杵郡美郷町南郷上渡川814番地
株式会社 南郷開発
代表取締役 岩田 進一

提案理由

令和4年度 4年災(地すべり災 1号箇所)奥地林道 空野・五郎ヶ峠線災害復旧工事を施工するにあたり、その工事の予定価格が5千万円以上であるため、本案を提出する。



工事請負仮契約書

参考資料

- 1 工事名 令和4年度 4年災(地すべり災 1号箇所)
奥地林道 空野・五郎ヶ峠線 災害復旧工事
- 2 工事場所 美郷町南郷上渡川地内
- 3 工期 自 令和 年 月 日
至 令和 5年 3月 31日

4 請負金額

+	億	千	百	+	万	千	百	+	円
¥	1	2	5	2	9	0	0	0	0

〔うち取引に係る消費税額〕

億	千	百	+	万	千	百	+	円
¥	1	1	3	9	0	0	0	0

5 契約保証金

+	億	千	百	+	万	千	百	+	円

6 資材の再資源化等に関する事項 (別紙のとおり)

- 分別解体等の方法
- 請負代金額のうち、解体工事に要する費用
- 再資源化等をするための施設の名称及び所在地
- 請負代金額のうち、再資源化等に要する費用

(注) 建設工事が、建設工事に係る資材の再資源化等に関する法律(平成12年法律第104号)第9条第1項に規定する対象建設工事の場合は、それぞれの項目について記入する。

上記の工事について、発注者 美郷町 と請負者 株式会社 南郷開発 は、各々対等な立場における合意に基づいて、美郷町工事請負契約約款によって請負契約を締結し、信義に従って誠実にこれを履行するものとする。

ただし、次の各号に掲げる事項については、当該各号の定めるところによるものとする。

(1) 出来形部分払いの回数 3回以内

(2) 特約事項 「本契約は、地方自治法(昭和22年法律第67号)第96条第1項第5号の規定による美郷町議会の議決後、同法第234条第5項の契約書とみなすものとする。」

この契約成立の証として本書2通を作成し、当事者記名押印の上、各自1通を保有するものとする。

令和 4 年 8 月 3 日

発注者 東白杵郡美郷町長 田中 秀



請負者 住 所 宮崎県東白杵郡美郷町南郷上渡川814番地
商号又は名称 株式会社 南郷開発
代表者氏名 代表取締役 岩田進一



入札結果一覧表

1 工 事 の 名 称 令和4年度 4年災（地すべり災 1号箇所）
奥地林道 空野・五郎ヶ峠線 災害復旧工事

2 工 事 の 場 所 美郷町南郷上渡川地内

3 入 札 年 月 日 令和 4 年 7 月 28 日

番号	入札者氏名	第1回入札高	第2回入札高	摘 要
1	(株)田村産業 田 村 義 久	114,230,000		
2	株式会社 南郷開発 岩 田 進 一	113,900,000		落札
3	株式会社 甲斐建設 甲 斐 俊 一	114,800,000		
4	株式会社 北部産業開発 坂 本 浩 一	114,550,000		
5	株式会社 吉田建設産業 吉 田 優	114,480,000		
6	株式会社 橋口組 橋 口 究	115,000,000		

上記金額に当該金額の100分の10に相当する額を加算した額が申し込み価格である。

美 郷 町 役 場
総 務 課

参考資料

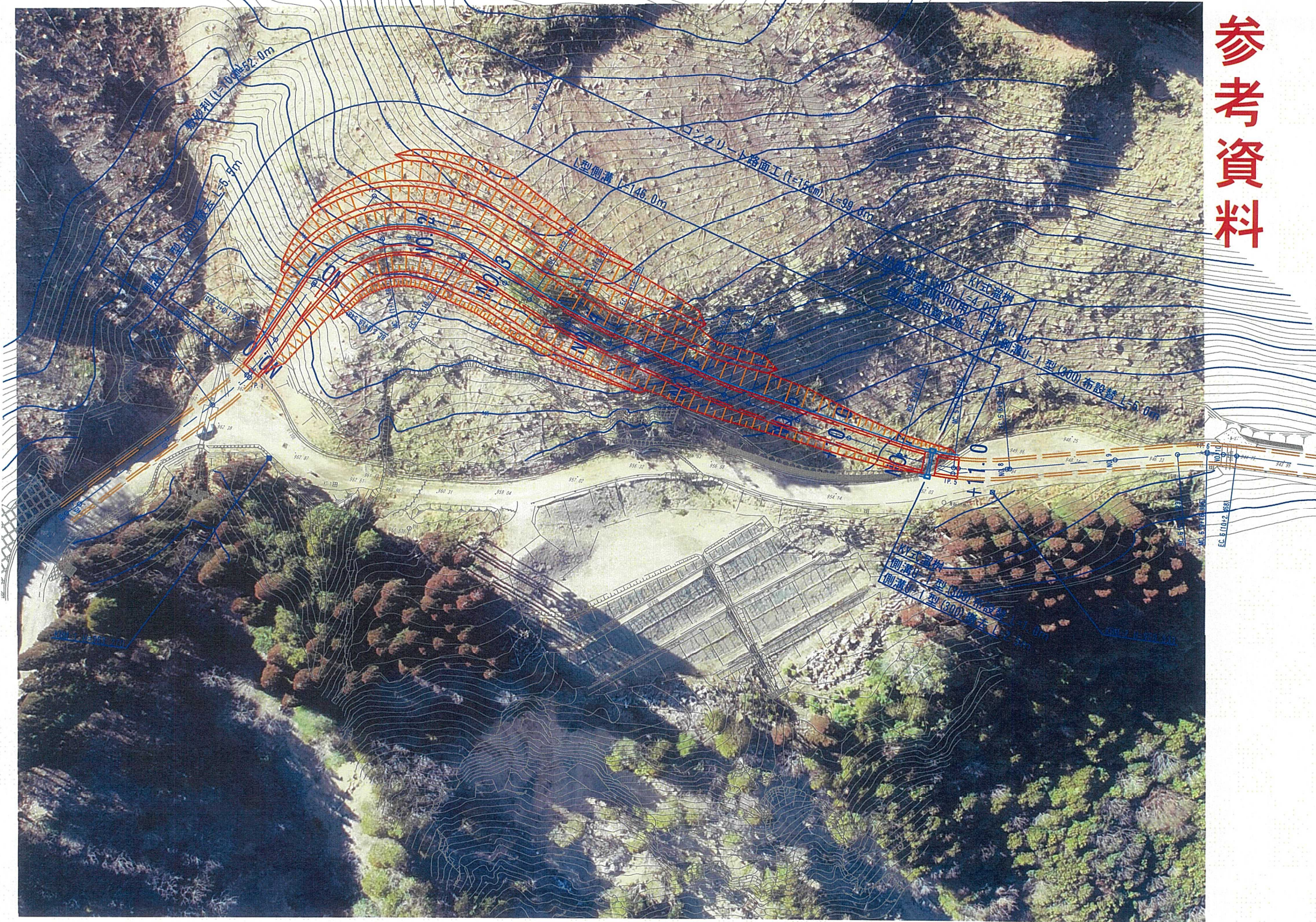

議案第 5 5 号

職員の育児休業等に関する条例の一部を改正する条例

職員の育児休業等に関する条例（平成 1 8 年美郷町条例第 3 8 号）の一部を次のように改正する。
 次の表の改正前の欄に掲げる規定を同表の改正後の欄に掲げる規定に下線で示すように改正する。

改正前	改正後
<p>(育児休業をすることができない職員)</p> <p>第 2 条 育児休業法第 2 条第 1 項の条例で定める職員は、次に掲げる職員とする。</p> <p>(1)・(2) [略]</p> <p>(3) <u>次のいずれかに該当する非常勤職員</u>以外の非常勤職員</p> <p>ア 次のいずれにも該当する非常勤職員</p> <p>① その養育する子（育児休業法第 2 条第 1 項に規定する子をいう。以下同じ。）が 1 歳 6 か月に達する日（以下「1 歳 6 か月到達日」という。）<u>(第 2 条の 4 の規定に該当する場合にあっては、2 歳に達する日)までに、その任期（任期が更新される場合にあっては、更新後のもの）が満了すること及び引き続いて任命権者を同じくする職（以下「特定職」という。）に採用されないことが明らかでない非常勤職員</u></p> <p>② 勤務日の日数を考慮して規則で定める非常勤職員</p> <p>イ <u>第 2 条の 3 第 3 号に掲げる場合に該当する非常勤職員（その養育する子が 1 歳に達する日（以下、この号及び同条において「1 歳到達日」という。）（当該子について当該非常勤職員がする育児休業の期間の末日とされた日が当該子の</u></p>	<p>(育児休業をすることができない職員)</p> <p>第 2 条 育児休業法第 2 条第 1 項の条例で定める職員は、次に掲げる職員とする。</p> <p>(1)・(2) [略]</p> <p>(3) <u>非常勤職員であって、次のいずれかに該当するもの以外の非常勤職員</u></p> <p>ア 次のいずれにも該当する非常勤職員</p> <p>① その養育する子（育児休業法第 2 条第 1 項に規定する子をいう。以下同じ。）が 1 歳 6 か月に達する日（以下「1 歳 6 か月到達日」という。）<u>(当該子の出生の日から第 3 条の 2 に規定する期間内に育児休業をしようとする場合にあっては当該期間の末日から 6 月を経過する日、第 2 条の 4 の規定に該当する場合にあっては当該子が 2 歳に達する日)までに、その任期（任期が更新される場合にあっては、更新後のもの）が満了すること及び引き続いて任命権者を同じくする職（以下「特定職」という。）に採用されないことが明らかでない非常勤職員</u></p> <p>② 勤務日の日数を考慮して規則で定める非常勤職員</p> <p>イ <u>次のいずれかに該当する非常勤職員</u></p> <p>① <u>その養育する子が 1 歳に達する日（以下「1 歳到達日」という。）（当該子について当該非常勤職員が第 2 条の 3 第 2 号に掲げる場合に該当してする育児休業の期間の末</u></p>

1歳到達日後である場合にあっては、当該末日とされた日）
において育児休業をしている非常勤職員に限る。）

ウ その任期の末日を育児休業の期間の末日とする育児休業
をしている非常勤職員であって、当該育児休業に係る子に
ついて、当該任期が更新され、又は当該任期の満了後に同一
の職に引き続き採用されることに伴い、当該任期の末日の
翌日又は当該引き続き採用される日を育児休業の期間の初
日とする育児休業をしようとするもの

第2条の2 [略]

(育児休業法第2条第1項の条例で定める日)

第2条の3 育児休業法第2条第1項の条例で定める日は、次の各号に掲げる場合の区分に応じ、当該各号に定める日とする。

(1)・(2) [略]

(3) 1歳から1歳6か月に達するまでの子を養育するため、非常勤職員が当該子の1歳到達日（当該子を養育する非常勤職員が前号に掲げる場合に該当してする育児休業又は当該非常勤職員の配偶者が同号に掲げる場合若しくはこれに相当する場合に該当してする地方等育児休業の期間の末日とされた日が当該子の1歳到達日後である場合にあっては、当該末日と

日とされた日が当該子の1歳到達日後である場合にあっては、当該末日とされた日。以下①について同じ。）において育児休業をしている非常勤職員であって、同条第3号に掲げる場合に該当して当該子の1歳到達日の翌日を育児休業の期間の初日とする育児休業をしようとするもの

② その任期の末日を育児休業の期間の末日とする育児休業をしている場合であって、当該任期を更新され、又は当該任期の満了後引き続いて特定職に採用されることに伴い、当該育児休業に係る子について、当該更新前の任期の末日の翌日又は当該採用の日を育児休業の期間の初日とする育児休業をしようとするもの

第2条の2 [略]

(育児休業法第2条第1項の条例で定める日)

第2条の3 育児休業法第2条第1項の条例で定める日は、次の各号に掲げる場合の区分に応じ、当該各号に定める日とする。

(1)・(2) [略]

(3) 1歳から1歳6か月に達するまでの子を養育する非常勤職員が、次に掲げる場合のいずれにも該当する場合（当該子についてこの号に掲げる場合に該当して育児休業をしている場合であって第3条第7号に掲げる事情に該当するときはイ及びウに掲げる場合に該当する場合、町長が定める特別の事情がある場合にあってはウに掲げる場合に該当する場合） 当該

された日（当該育児休業の期間の末日とされた日と当該地方等育児休業の期間の末日とされた日が異なるときは、そのいずれかの日）の翌日（当該子の1歳到達日後の期間においてこの号に掲げる場合に該当してその任期の末日を育児休業の期間の末日とする育児休業をしている非常勤職員であって、当該任期が更新され、又は当該任期の満了後に同一の職に引き続き採用されるものにあつては、当該任期の末日の翌日又は当該引き続き採用される日）を育児休業の期間の初日とする育児休業をしようとする場合であつて、次に掲げる場合のいずれにも該当するとき 当該子の1歳6か月到達日

ア 当該子について、当該非常勤職員が当該子の1歳到達日（当該非常勤職員がする育児休業の期間の末日とされた日が当該子の1歳到達日後である場合にあつては、当該末日とされた日）において育児休業をしている場合又は当該非常勤職員の配偶者が当該子の1歳到達日（当該配偶者がする地方等育児休業の期間の末日とされた日が当該子の1歳到達日後である場合にあつては、当該末日とされた日）にお

子の1歳6か月到達日

ア 当該非常勤職員が当該子の1歳到達日（当該非常勤職員が前号に掲げる場合に該当してする育児休業又は当該非常勤職員の配偶者が同号に掲げる場合若しくはこれに相当する場合に該当してする地方等育児休業の期間の末日とされた日が当該子の1歳到達日後である場合にあつては、当該末日とされた日（当該育児休業の期間の末日とされた日と当該地方等育児休業の期間の末日とされた日が異なるときは、そのいずれかの日）の翌日（当該配偶者がこの号に掲げる場合又はこれに相当する場合に該当して地方等育児休業をする場合にあつては、当該地方等育児休業の期間の末日とされた日の翌日以前の日）を育児休業の期間の初日とする育児休業をしようとする場合

イ 当該子について、当該非常勤職員が当該子の1歳到達日（当該非常勤職員が前号に掲げる場合に該当してする育児休業の期間の末日とされた日が当該子の1歳到達日後である場合にあつては、当該末日とされた日）において育児休業をしている場合又は当該非常勤職員の配偶者が当該子の1歳到達日（当該配偶者が同号に掲げる場合又はこれに相当する場合に該当してする地方等育児休業の期間の末日とさ

いて地方等育児休業をしている場合

イ [略]

(育児休業法第2条第1項の条例で定める場合)

第2条の4 育児休業法第2条第1項の条例で定める場合は、1歳6か月から2歳に達するまでの子を養育するため、非常勤職員が当該子の1歳6か月到達日の翌日(当該子の1歳6か月到達日後の期間においてこの条の規定に該当してその任期の末日を育児休業の期間の末日とする育児休業をしている非常勤職員であって、当該任期が更新され、又は当該任期の満了後に特定職に引き続き採用されるものにあつては、当該任期の末日の翌日又は当該引き続き採用される日)を育児休業の期間の初日とする育児休業をしようとする場合であつて、次の各号のいずれにも該当するときとする。

(1)・(2) [略]

れた日が当該子の1歳到達日後である場合にあつては、当該末日とされた日)において地方等育児休業をしている場合

ウ [略]

エ 当該子について、当該非常勤職員が当該子の1歳到達日(当該非常勤職員が前号に掲げる場合に該当してする育児休業の期間の末日とされた日が当該子の1歳到達日後である場合にあつては、当該末日とされた日)後の期間においてこの号に掲げる場合に該当して育児休業をしたことがない場合

(育児休業法第2条第1項の条例で定める場合)

第2条の4 育児休業法第2条第1項の条例で定める場合は、1歳6か月から2歳に達するまでの子を養育する非常勤職員が、次の各号に掲げる場合のいずれにも該当する場合(当該子についてこの条の規定に該当して育児休業をしている場合であつて次条第7号に掲げる事情に該当するときは第2号及び第3号に掲げる場合に該当する場合、町長が定める特別の事情がある場合にあつては同号に掲げる場合に該当する場合)とする。

(1) 当該非常勤職員が当該子の1歳6か月到達日の翌日(当該非常勤職員の配偶者がこの条の規定に該当し、又はこれに相当する場合に該当して地方等育児休業をする場合にあつては、当該地方等育児休業の期間の末日とされた日の翌日以前の日)を育児休業の期間の初日とする育児休業をしようとする場合

(2)・(3) [略]

(4) 当該子について、当該非常勤職員が当該子の1歳6か月到達

(育児休業法第2条第1項ただし書の人事院規則で定める期間を基準として条例で定める期間)

第2条の5 育児休業法第2条第1項ただし書の人事院規則で定める期間を基準として条例で定める期間は、57日間とする。

(育児休業法第2条第1項ただし書の条例で定める特別の事情)

第3条 育児休業法第2条第1項ただし書の条例で定める特別の事情は、次に掲げる事情とする。

(1)～(4) [略]

(5) 育児休業(この号の規定に該当したことにより当該育児休業に係る子について既にしたものを除く。)の終了後、3月以上の期間を経過したこと(当該育児休業をした職員が、当該育児休業の承認の請求の際育児休業により当該子を養育するための計画について育児休業等計画書により任命権者に申し出た場合に限る。)

(6)・(7)

(8) その任期の末日を育児休業の期間の末日とする育児休業をしている再任用短時間勤務職員が、当該育児休業に係る子について、当該任期が更新されることに伴い、当該任期の末日の翌日を育児休業の期間の初日とする育児休業をしようとすること。

第4条～第9条 [略]

達日後の期間においてこの条の規定に該当して育児休業をしたことがない場合

(育児休業法第2条第1項ただし書の条例で定める特別の事情)

第3条 育児休業法第2条第1項ただし書の条例で定める特別の事情は、次に掲げる事情とする。

(1)～(4) [略]

(5)・(6) [略]

(7) 任期を定めて採用された職員であって、当該任期の末日を育児休業の期間の末日とする育児休業をしているものが、当該任期を更新され、又は当該任期の満了後引き続き特定職に採用されることに伴い、当該育児休業に係る子について、当該更新前の任期の末日の翌日又は当該採用の日を育児休業の期間の初日とする育児休業をしようとすること。

(育児休業法第2条第1項第1号の人事院規則で定める期間を基準として条例で定める期間)

第3条の2 育児休業法第2条第1項第1号の人事院規則で定める期間を基準として条例で定める期間は、57日間とする。

第4条～第9条 [略]

<p>(育児短時間勤務の終了の日の翌日から起算して1年を経過しない場合に育児短時間勤務をすることができる特別の事情)</p> <p>第10条 育児休業法第10条第1項ただし書きの条例で定める特別の事情は、次に掲げる事情とする。</p> <p>(1)～(5) [略]</p> <p>(6) 育児短時間勤務（この号の規定に該当したことにより当該育児短時間勤務に係る子について既にしたものを除く。）の終了後、3月以上の期間を経過したこと（当該育児短時間勤務をした職員が、当該育児短時間勤務の承認の請求の際育児短時間勤務により当該子を養育するための計画について<u>育児休業等計画書</u>により任命権者に申し出た場合に限る。）。</p>	<p>(育児短時間勤務の終了の日の翌日から起算して1年を経過しない場合に育児短時間勤務をすることができる特別の事情)</p> <p>第10条 育児休業法第10条第1項ただし書きの条例で定める特別の事情は、次に掲げる事情とする。</p> <p>(1)～(5) [略]</p> <p>(6) 育児短時間勤務（この号の規定に該当したことにより当該育児短時間勤務に係る子について既にしたものを除く。）の終了後、3月以上の期間を経過したこと（当該育児短時間勤務をした職員が、当該育児短時間勤務の承認の請求の際育児短時間勤務により当該子を養育するための計画について<u>育児短時間勤務計画書</u>により任命権者に申し出た場合に限る。）。</p>
---	---

附 則

- 1 この条例は、令和4年10月1日から施行する。
- 2 この条例の施行日前に育児休業等計画書を提出した職員に対するこの条例による改正前の第3条（第5号に係る部分に限る。）及び第10条（第6号に係る部分に限る。）の規定の適用については、なお従前の例による。

令和4年9月2日提出

美郷町長 田 中 秀 俊

提案理由

人事院規則の一部改正に鑑み、職員の育児休業等育児休業の取得の柔軟化を図るため、この条例案を提案する。

議案第 5 6 号

美郷町使用料徴収条例の一部を改正する条例

美郷町使用料徴収条例（平成 1 8 年美郷町条例第 6 1 号）の一部を次のように改正する。
 次の表の改正前の欄に掲げる規定を同表の改正後の欄に掲げる規定に下線で示すように改正する。

改正前					改正後				
別表 1（第 3 条関係）					別表 1（第 3 条関係）				
施設	基準				施設	基準			
	区分	単位	金額	備考		区分	単位	金額	備考
[略]					[略]				
美郷町西郷国民健康保険健康管理センター	健康増進指導室兼会議室	[略]	[略]	[略]	健康増進指導室兼会議室	[略]	[略]	[略]	
					調理実習室	2 時間 <u>（使用時間が 2 時間に満たないときは 2 時間とする。）</u>	610 円	<u>1 使用時間が 2 時間を超えるときは、30 分ごとに金額の 4 分の 1 の額を加算する。</u>	
					栄養指導室		400 円		
美郷町南郷総合保健センター	栄養指導実習室	[略]	[略]	[略]	栄養指導実習室	2 時間 <u>（使用時間が 2 時間に満たないときは 2 時間とする。）</u>	610 円	<u>2 町民以外の者が使用する場合は、金額の 50 パーセントの額を加算する。</u>	
					母子保健指導室		400 円		
美郷町北郷総合保健センター	栄養指導実習室	[略]	[略]	[略]	栄養指導実習室		610 円	<u>3 算定額に 10 円未満の端数が生じた場合は、これを切捨てる。</u>	
					会議室		400 円		
[略]					[略]				

附 則

この条例は、令和4年10月1日から施行する。

令和4年9月2日提出

美郷町長 田 中 秀 俊

提案理由

西郷健康管理センター、美郷町南郷総合保健センター及び美郷町北郷総合保健センターについて、統一した使用料の設定を行うことで利用者の需用に対応するものである。

議案第 5 7 号

美郷町手数料徴収条例の一部を改正する条例

美郷町手数料徴収条例（平成 1 8 年美郷町条例第 6 2 号）の一部を次のように改正する。
 次の表の改正前の欄に掲げる規定を同表の改正後の欄に掲げる規定に下線で示すように改正する。

改正前					改正後						
別表 1（第 3 条関係）					別表 1（第 3 条関係）						
種類	単位	金額	徴収の時期	備考	種類	単位	金額	徴収の時期	備考		
[略]					[略]						
町国民健康保険病院手数料・町国民健康保険診療所手数料	[略] 自賠責治療費明細書	<u>1</u> 件	[略] 3,050 円	申請のとき	[略]	町国民健康保険病院手数料・町国民健康保険診療所手数料	[略] 自賠責治療費明細書	<u>1</u> 件	[略] 3,050 円	申請のとき	[略]
		<u>の</u>					<u>人間ドック</u>	<u>つ</u>	<u>13,100</u>	<u>実施終了</u>	<u>胸部画像診断を実施しないときは</u>
		<u>と</u>					<u>又は健康診断（未就学児及び就学児検診を除く）</u>	<u>き</u>	<u>円</u>	<u>き</u>	<u>2,100 円、血液検査の一部(HbA1c)及び生化学検査の一部(T-cho、TG、HDL、LDL、血糖、尿素窒素、クレアチニン、尿酸)を実施しないときは</u>
		<u>き</u>									<u>1,200 円を減額して得た額</u>
[略]					[略]						

附 則

この条例は、令和5年4月1日から施行する。

令和4年9月2日提出

美郷町長 田 中 秀 俊

提案理由

これまで、健診業務に関しては、各団体、各個人の希望する項目を実施し診療報酬点数に準じて徴収を行ってきたが、検査項目が煩雑で健診に時間を要していたため、検査項目と金額の提示を行い健診の実施を行うものである。

議案第58号

令和4年度美郷町一般会計補正予算(第4号)

令和4年度美郷町一般会計補正予算(第4号)は、次に定めるところによる。

(歳入歳出予算の補正)

第1条 歳入歳出予算の総額に、歳入歳出それぞれ177,659千円を追加し、歳入歳出予算の総額を歳入歳出それぞれ8,597,749千円とする。

2 歳入歳出予算の補正の款項の区分及び当該区分ごとの金額並びに補正後の歳入歳出予算の金額は、「第1表歳入歳出予算補正」による。

(地方債の補正)

第2条 地方債の変更は、「第2表 地方債補正」による。

令和4年9月2日 提出

美郷町長 田中秀俊

第 1 表 歳入歳出予算補正

1 歳 入

(単位：千円)

款	項	補正前の額	補 正 額	計
11 地方交付税		3,495,700	522,757	4,018,457
	1 地方交付税	3,495,700	522,757	4,018,457
13 分担金及び負担金		52,400	630	53,030
	1 分 担 金	3,404	550	3,954
	2 負 担 金	48,996	80	49,076
14 使用料及び手数料		60,364	22	60,386
	1 使 用 料	53,631	22	53,653
15 国庫支出金		598,184	14,314	612,498
	1 国庫負担金	180,257	8,995	189,252
	2 国庫補助金	416,930	5,319	422,249
16 県支出金		627,141	21,414	648,555
	2 県補助金	460,752	21,402	482,154
	3 委 託 金	36,340	12	36,352
17 財産収入		38,384	4,946	43,330
	1 財産運用収入	38,383	4,946	43,329
19 繰 入 金		1,180,676	△514,010	666,666
	1 特別会計繰入金	8,319	6,340	14,659
	2 基金繰入金	1,172,357	△520,350	652,007
20 繰 越 金		50,000	197,380	247,380
	1 繰 越 金	50,000	197,380	247,380
21 諸 収 入		58,249	3,750	61,999
	5 雑 入	36,934	3,750	40,684
22 町 債		655,500	△73,544	581,956
	1 町 債	655,500	△73,544	581,956
歳 入	合 計	8,420,090	177,659	8,597,749

2 歳 出

(単位：千円)

款	項	補正前の額	補 正 額	計
2 総務費		1,486,679	18,187	1,504,866
	1 総務管理費	1,323,276	14,400	1,337,676
	2 徴 税 費	85,503	665	86,168
	3 戸籍住民登録費	44,369	3,122	47,491
	5 統計調査費	281	0	281
3 民生費		972,977	20,794	993,771
	1 社会福祉費	660,980	7,556	668,536
	2 児童福祉費	311,122	13,238	324,360
4 衛生費		350,007	13,820	363,827
	1 保健衛生費	168,089	13,820	181,909
5 農林水産業費		1,010,976	36,042	1,047,018
	1 農 業 費	466,209	5,793	472,002
	2 林 業 費	542,473	30,249	572,722
6 商工費		297,880	△6,332	291,548
	2 観 光 費	189,421	△6,332	183,089
	3 鉱害処理費	23,859	0	23,859
7 土木費		805,416	27,412	832,828
	1 土木管理費	95,798	1,354	97,152
	2 道路橋梁費	438,271	24,500	462,771
	3 住 宅 費	245,811	408	246,219
	4 河 川 費	25,536	1,150	26,686
8 消防費		299,791	946	300,737
	1 消 防 費	299,791	946	300,737
9 教育費		524,920	△2,383	522,537
	1 教育総務費	215,852	139	215,991
	4 義務教育学校費	21,345	1,000	22,345
	6 社会教育費	200,080	△3,522	196,558
10 災害復旧費		257,728	36,400	294,128
	1 農林水産業施設災害復旧費	249,075	36,400	285,475
12 諸支出金		1,240,754	27,773	1,268,527
	1 特別会計繰出金	617,184	△10,083	607,101
	3 病院公営企業費	243,220	37,856	281,076
13 予備費		20,000	5,000	25,000
	1 予 備 費	20,000	5,000	25,000
歳 出	合 計	8,420,090	177,659	8,597,749

第 2 表 地 方 債 補 正

(変 更)

起 債 の 目 的	補 正 前				補 正 後			
	限 度 額 千円	起 債 の 方 法	利 率	償 還 の 方 法	限 度 額 千円	起 債 の 方 法	利 率	償 還 の 方 法
公 共 事 業 等 債	28,500	1. 借入方法 証書借入又は 証券発行 2. 借入先 財政融資資金、 地方公共団体 金融機構、農 協及び銀行等	10.0%以内 (ただし、利率見直 し方式で借り入れる 政府資金及び地方公 共団体金融機構資金 について、利率の見 直しを行った後にお いては、利率見直し 後の利率)	政府資金については、 その融資条件により、そ 他の場合には、その債 権者と協定するものによ る。 ただし、町財政の都合 により繰上償還又は低利 に借換えすることができ る。	28,500	1. 借入方法 証書借入又は 証券発行 2. 借入先 財政融資資金、 地方公共団体 金融機構、農 協及び銀行等	10.0%以内 (ただし、利率見直 し方式で借り入れる 政府資金及び地方公 共団体金融機構資金 について、利率の見 直しを行った後にお いては、利率見直し 後の利率)	政府資金については、 その融資条件により、そ 他の場合には、その債 権者と協定するものによ る。 ただし、町財政の都合 により繰上償還又は低利 に借換えすることができ る。
災 害 復 旧 事 業 債	64,400	同 上	同 上	同 上	69,700	同 上	同 上	同 上
臨 時 財 政 対 策 債	120,000	同 上	同 上	同 上	41,156	同 上	同 上	同 上
過 疎 対 策 事 業 債	312,800	同 上	同 上	同 上	312,800	同 上	同 上	同 上
辺 地 対 策 事 業 債	27,500	同 上	同 上	同 上	27,500	同 上	同 上	同 上
合 併 特 例 事 業 債	102,300	同 上	同 上	同 上	102,300	同 上	同 上	同 上
緊 急 防 災 ・ 減 災 事 業 債	0	同 上	同 上	同 上	0	同 上	同 上	同 上
合 計	655,500				581,956			

令和 4 年度

美郷町一般会計補正予算

事項別明細書

歳入歳出補正予算事項別明細書

1 総括

(歳入)

(単位：千円)

款	補正前の額	補正額	計
11 地方交付税	3,495,700	522,757	4,018,457
13 分担金及び負担金	52,400	630	53,030
14 使用料及び手数料	60,364	22	60,386
15 国庫支出金	598,184	14,314	612,498
16 県支出金	627,141	21,414	648,555
17 財産収入	38,384	4,946	43,330
19 繰入金	1,180,676	△514,010	666,666
20 繰越金	50,000	197,380	247,380
21 諸収入	58,249	3,750	61,999
22 町債	655,500	△73,544	581,956
歳入合計	8,420,090	177,659	8,597,749

(歳出)

(単位：千円)

款	補正前の額	補正額	計	補正額の財源内訳				
				特定財源				一般財源
				国庫支出金	県支出金	地方債	その他	
2 総務費	1,486,679	18,187	1,504,866	4,314	1,293		△7,850	20,430
3 民生費	972,977	20,794	993,771					20,794
4 衛生費	350,007	13,820	363,827	9,865				3,955
5 農林水産業費	1,010,976	36,042	1,047,018		△1,313		44,714	△7,359
6 商工費	297,880	△6,332	291,548		380		△7,200	488
7 土木費	805,416	27,412	832,828	135	126		26,580	571
8 消防費	299,791	946	300,737					946
9 教育費	524,920	△2,383	522,537		668		360	△3,411
10 災害復旧費	257,728	36,400	294,128		20,250	5,300		10,850
12 諸支出金	1,240,754	27,773	1,268,527					27,773
13 予備費	20,000	5,000	25,000					5,000
歳出合計	8,420,090	177,659	8,597,749	14,314	21,404	5,300	56,604	80,037

入 歳

2 歳 入

(款) 11 地方交付税
(項) 1 地方交付税

(単位：千円)

款	項	目	補正前の額	補 正 額	計	節		説 明	
						区 分	金 額		
11		地方交付税	3,495,700	522,757	4,018,457				
	1	地方交付税	3,495,700	522,757	4,018,457				
	1	地方交付税	3,495,700	522,757	4,018,457	1 地方交付税	522,757	1 普通交付税 (1) 普通交付税	
13		分担金及び負担金	52,400	630	53,030				
	1	分 担 金	3,404	550	3,954				
	1	農林水産業費分担金	3,343	550	3,893	1 農業費分担金	550	1 県単土地改良事業分担金 (1) 県単土地改良事業分担金	
	2	負 担 金	48,996	80	49,076				
	2	土木費負担金	100	80	180	1 土木費負担金	80	1 生活道整備事業負担金 (1) 生活道整備事業負担金	
14		使用料及び手数料	60,364	22	60,386				
	1	使 用 料	53,631	22	53,653				
	6	教育使用料	710	22	732	3 幼稚園使用料	22	1 幼稚園保育料 (過年度分) (1) 幼稚園保育料 (過年度分)	
15		国庫支出金	598,184	14,314	612,498				
	1	国庫負担金	180,257	8,995	189,252				
	2	衛生費国庫負担金	6,320	8,995	15,315	1 保健衛生費負担金	8,995	1 保健衛生費負担金 (1) 新型コロナウイルスワクチン接種対策費国庫負担金	
	2	国庫補助金	416,930	5,319	422,249				
	1	総務費国庫補助金	148,733	4,314	153,047	1 総務費補助金	4,314	1 デジタル基盤改革支援補助金 (1) デジタル基盤改革支援補助金	
	3	衛生費国庫補助金	6,039	870	6,909	2 保健衛生費補助金	870	1 保健衛生費補助金 (1) 新型コロナウイルスワクチン接種体制確保事業費補助金	
	5	土木費国庫補助金	200,274	135	200,409	3 住宅費補助金	135	1 住宅・建築物耐震改修等事業費補助金 (1) 住宅・建築物耐震改修等事業補助金	
16		県支出金	627,141	21,414	648,555				
	2	県補助金	460,752	21,402	482,154				
	1	総務費県補助金	5,070	1,661	6,731	1 総務費補助金	1,661	1 土地利用規制等対策補助金 (1) 土地利用規制等対策補助金 2 美しい宮崎づくり推進事業補助金 (1) 美しい宮崎づくり推進事業補助金 3 移住者向け空き家利活用促進支援事業補助金 (1) 移住者向け空き家利活用促進支援事業補助金	1 (1) 380 (380) 1,280 (1,280)

(一般会計)

(款) 16 県支出金
(項) 2 県補助金

(単位：千円)

款	項	目	補正前の額	補正額	計	節		説明
						区分	金額	
	2	民生費県補助金	20,915	10	20,925	2 老人福祉費補助金	10	1 介護保険利用者負担軽減対策事業補助金 (1) 介護保険利用者負担軽減対策事業補助金過年度分
	4	農林水産業費県補助金	241,039	△1,313	239,726	1 農業費補助金 3 林業費補助金	△1,388 75	1 県単土地改良事業補助金 (1) 県単土地改良事業補助金 1 特用林産物振興補助金 (1) ひなたの特用林産物需要拡大支援事業補助金
	8	土木費県補助金	4,162	126	4,288	3 住宅費県補助金	126	1 住宅・建築物耐震改修等事業費補助金 (1) 住宅・建築物耐震改修等事業費補助金
	9	教育費県補助金	2,266	668	2,934	1 社会教育費補助金	668	1 県産農畜水産物応援消費推進事業補助金 (1) 県産農畜水産物応援消費推進事業補助金
	10	災害復旧費県補助金	149,500	20,250	169,750	1 農林水産業施設災害復旧費補助金	20,250	1 林道施設災害復旧事業補助金 11,050 (1) 現年発生林道施設災害復旧事業補助金 (11,050) 2 県単林道施設災害復旧事業補助金 9,200 (1) 県単林道施設災害復旧費県補助金 (9,200)
	3	委託金	36,340	12	36,352			
	1	総務費委託金	35,438	12	35,450	4 統計調査委託金	12	1 就業構造基本調査委託金 (1) 就業構造基本調査交付金
17		財産収入	38,384	4,946	43,330			
	1	財産運用収入	38,383	4,946	43,329			
	1	利子及び配当金	546	4,946	5,492	1 利子及び配当金	4,946	1 出資配当金 (1) 耳川広域森林組合出資配当金
19		繰入金	1,180,676	△514,010	666,666			
	1	特別会計繰入金	8,319	6,340	14,659			
	7	後期高齢者医療特別会計繰入金	8,315	6,340	14,655	1 後期高齢者医療特別会計繰入金	6,340	1 後期高齢者医療特別会計繰入金 (1) 後期高齢者医療特別会計繰入金
	2	基金繰入金	1,172,357	△520,350	652,007			
	1	財政調整基金繰入金	1,076,261	△572,574	503,687	1 財政調整基金繰入金	△572,574	1 財政調整基金繰入金 (1) 財政調整基金繰入金
	14	合併市町村振興基金繰入金	40,834	△15,500	25,334	1 合併市町村振興基金繰入金	△15,500	1 合併市町村振興基金繰入金 (1) 合併市町村振興基金繰入金

(一般会計)

(款) 19 繰入金
(項) 2 基金繰入金

(単位：千円)

款	項	目	補正前の額	補正額	計	節		説明
						区分	金額	
	15	森林環境譲与税基金繰入金	54,012	67,724	121,736	1 森林環境譲与税基金繰入金	67,724	1 森林環境譲与税基金繰入金 (1) 森林環境税基金繰入金
20		繰越金	50,000	197,380	247,380			
	1	繰越金	50,000	197,380	247,380			
	1	繰越金	50,000	197,380	247,380	1 繰越金	197,380	1 繰越金 (1) 繰越金
21		諸収入	58,249	3,750	61,999			
	5	雑入	36,934	3,750	40,684			
	1	雑入	36,934	3,750	40,684	1 雑入	3,750	1 自動車事故共済金受入 250 (1) 自動車事故共済金受入 (250) 2 強い農業づくり交付金返還金 3,500 (1) 強い農業づくり交付金返還金 (3,500)
22		町債	655,500	△73,544	581,956			
	1	町債	655,500	△73,544	581,956			
	5	災害復旧事業債	64,400	5,300	69,700	1 農林水産施設災害復旧債	5,300	1 林業用施設災害復旧債 (1) 現年発生林業施設災害復旧債
	6	臨時財政対策債	120,000	△78,844	41,156	1 臨時財政対策債	△78,844	1 臨時財政対策債 (1) 臨時財政対策債

(一般会計)

歲 出

3 歳 出

(款) 2 総務費

(項) 1 総務管理費

(単位：千円)

2	1	款 項 目	補正前の額	補 正 額	計	補正額の財源内訳		節		説 明
						特定財源	一般財源	区 分	金 額	
		総 務 費	1,486,679	18,187	1,504,866	△2,243	20,430			
		総務管理費	1,323,276	14,400	1,337,676	△2,255	16,655			
	1	一般管理費	561,698	8,191	569,889	その他 200	7,991			
								4 共 済 費	7,893	1 総務一般経費 260 職員研修講師謝礼 (350)
								7 報 償 費	350	機密書類廃棄処分委託料 (110)
								8 旅 費	38	美郷町職員自主政策研究グループ活動補助金 (△200)
								12 委 託 料	110	2 北郷支所一般経費 38 普通旅費 (38)
								18 負担金補助 及び交付金	△200	3 非常勤職員社会保険費 7,893 県市町村職員共済組合負担金 (パートタイム会計年度任用職員) (12,000)
										会計年度任用職員社会保険料負担金 (△4,107)
	2	財産管理費	85,564	2,149	87,713	その他 250	1,899			
								12 委 託 料	121	1 北郷庁舎管理費 121 誘導灯設備絶縁改修調査委託料 (121)
								14 工事請負費	709	2 その他財産管理費 709 南郷茶屋下駐車場整備工事 (709)
								17 備品購入費	1,319	3 庁用車管理購入費(財産管理) 1,319 庁用車購入費 (1,319)
	3	交通安全防 犯対策費	9,246	0	9,246					
								10 需 用 費	△100	1 防犯灯設置管理費 修繕費(施設管理) (△100)
								18 負担金補助 及び交付金	100	防犯灯設置補助金 (100)
	4	企 画 費	465,309	△5,989	459,320	県支出金 1,281 その他 △8,300	1,030			
								8 旅 費	92	1 地域イベント振興費(南郷) △4,550 いだごろ祭り事業補助金 (△4,550)
								10 需 用 費	1	2 地域イベント振興費(北郷) △3,750 うなま地藏夏祭り事業補助金 (△3,750)
								12 委 託 料	198	3 空家対策事業費 2,020 【創】空家利活用推進事業補助金 (100)
								18 負担金補助 及び交付金	△6,280	【創】空家対策支援事業補助金 (1,920)
										4 ふるさと納税推進 198 ふるさと納税運用システム保守管理委託料 (198)

(一般会計)

(款) 2 総務費
(項) 1 総務管理費

(単位：千円)

款	項	目	補正前の額	補正額	計	補正額の財源内訳		節		説明
						特定財源	一般財源	区	分	
										5 企画一般経費 1 消耗品費（事務用品） (1) 6 政策推進一般経費 92 普通旅費 (92)
		5 電算システム管理費	129,869	9,170	139,039	国庫補助金 4,314	4,856			
								12 委託料	9,170	1 その他電算管理費 9,170 電算システム保守委託料 (100) システム改修委託料 (9,070)
		6 C A T Vセンター運営費	58,178	879	59,057		879			
								10 需用費	429	1 ケーブルテレビ運営費 879 消耗品費（事業関係、その他） (429)
								11 役務費	5	登録手数料 (5)
								17 備品購入費	445	C A T V備品購入費 (445)
2		徴税費	85,503	665	86,168		665			
	2	賦課徴収費	25,954	665	26,619		665			
								10 需用費	390	1 賦課徴収一般経費 665 印刷製本費 (390)
								22 償還金利子及び割引料	275	町税過誤納還付金及び還付加算金 (275)
3		戸籍住民登録費	44,369	3,122	47,491		3,122			
	1	戸籍住民登録費	44,369	3,122	47,491		3,122			
								3 職員手当等	525	1 戸籍住民登録一般経費 2,597 消耗品費（書籍、新聞、資料代等） (132)
								10 需用費	132	事務補助委託料 (2,424) 一般備品購入費 (41)
								12 委託料	2,424	2 一般職員人件費(戸籍住民登録) 525 時間外勤務手当 (525)
								17 備品購入費	41	

(一般会計)

(款) 2 総務費
(項) 5 統計調査費

(単位：千円)

款	項	目	補正前の額	補正額	計	補正額の財源内訳		節		説明	
						特定財源	一般財源	区	分		金
5		統計調査費	281	0	281	12	△12				
	2	諸統計調査費	271	0	271	12	△12				
								1	報酬	△39	1 就業構造基本調査 統計調査員報酬 (△39)
								8	旅費	△5	統計調査員費用弁償 (△5)
								10	需用費	25	消耗品費 (事務用品) (25)
								11	役務費	19	電話料 (19)

(一般会計)

(款) 3 民生費
(項) 1 社会福祉費

(単位：千円)

3	款 項 目	補正前の額	補 正 額	計	補正額の財源内訳		節		説 明
					特定財源	一般財源	区 分	金 額	
	民生費	972,977	20,794	993,771		20,794			
1	社会福祉費	660,980	7,556	668,536		7,556			
	2 社会福祉施設費	9,801	735	10,536		735	10 需用費	735	1 老人ホーム運営費 修繕費（施設管理） 735 (735)
	3 高齢者福祉費	210,978	6,821	217,799		6,821	10 需用費 12 委託料 19 扶助費 22 償還金利子及び割引料	734 3,092 1,622 1,373	1 高齢者福祉団体の支援 過年度分補助金返還金 397 (397) 2 扶助費(老人福祉) 養護老人ホーム入所措置費 2,598 (1,622) 介護保険利用者負担軽減対策事業県負担金過年度分返還金 (976) 3 高齢者福祉支援費 3,826 修繕費（施設管理） (734) 生活管理短期宿泊事業委託料 (3,092)
2	児童福祉費	311,122	13,238	324,360		13,238			
	1 児童福祉総務費	94,404	△300	94,104		△300	3 職員手当等 22 償還金利子及び割引料	52 △352	1 放課後児童健全育成事業 放課後児童健全育成事業県交付金過年度分返還金 △352 (△352) 2 一般職員人件費(児童福祉総務) 扶養手当 52 (52)
	2 児童福祉施設費	216,718	13,538	230,256		13,538	22 償還金利子及び割引料	13,538	1 児童福祉施設管理運営費 13,538 国庫負担金過年度分返還金 (12,461) 県負担金過年度分返還金 (1,077)

(一般会計)

(款) 4 衛生費
(項) 1 保健衛生費

(単位：千円)

4	款 項 目	補正前の額	補 正 額	計	補正額の財源内訳		節		説 明	
					特定財源	一般財源	区 分	金 額		
	衛生費	350,007	13,820	363,827	9,865	3,955				
	1 保健衛生費	168,089	13,820	181,909	9,865	3,955				
	1 保健衛生総務費	63,012	3,054	66,066		3,054				
							3 職員手当等	410	1 一般職員人件費(保健衛生総務) 時間外勤務手当	410 (410)
							11 役 務 費	4	2 西郷保健センター管理費 家電廃棄手数料	2,644 (4)
							14 工事請負費	2,640	西郷健康管理センター改修工事	(2,640)
	2 予 防 費	53,466	9,866	63,332	国庫補助金 9,865	1				
							7 報 償 費	245	1 予防接種費 予防接種業務従事謝礼	9,866 (245)
							8 旅 費	82	費用弁償	(82)
							10 需 用 費	151	消耗品費(事業関係、その他)	(55)
							11 役 務 費	392	燃料費 医薬材料費	(44) (11)
							12 委 託 料	8,996	郵便料 新型コロナウイルスワクチン予防接種委託料	(392) (8,996)
	4 水 道 費	11,220	900	12,120						
							18 負担金補助 及び交付金	900	1 水道施設管理費 水道施設整備補助金	900 (900)

(一般会計)

(款) 5 農林水産業費
(項) 1 農業費

(単位：千円)

5	1	款 項 目	補正前の額	補 正 額	計	補正額の財源内訳		節		説 明
						特定財源	一般財源	区 分	金 額	
		農林水産業費	1,010,976	36,042	1,047,018	43,401	△7,359			
		農業費	466,209	5,793	472,002	2,662	3,131			
		3 農業振興費	213,068	4,971	218,039	その他 3,500	1,471			
								8 旅 費	303	1 農産物生産振興費（県単） 強い農業づくり交付金返還金 3,500 (3,500)
								10 需 用 費	7	2 農産物生産振興費（町単） 栗出荷奨励補助金 1,135 (1,135)
								13 使用料及び 賃借料	26	3 6次産業化推進事業 普通旅費 336 (303) 燃料費 (7)
								18 負担金補助 及び交付金	1,135	有料道路使用料 (8) レンタカー借上料 (18)
								22 償還金利子 及び割引料	3,500	
		4 畜産業費	72,916	122	73,038		122			
								18 負担金補助 及び交付金	122	1 防疫対策事業 防疫対策事業補助金 122 (122)
		5 農地費	81,032	700	81,732	県支出金 △1,388 その他 550	1,538			
								14 工事請負費	2,200	1 農業用施設整備費（県単） 700 県単魅力あるふるさと環境づくり事業工事費 (2,200)
								18 負担金補助 及び交付金	△1,500	県単魅力あるふるさと環境づくり事業補助金 (△1,500)

(一般会計)

(款) 5 農林水産業費
(項) 2 林業費

(単位：千円)

款 項 目	補正前の額	補 正 額	計	補正額の財源内訳		節		説 明		
				特定財源	一般財源	区 分	金 額			
2	林業費	542,473	30,249	572,722	40,739	△10,490				
1	林業総務費	36,295	30	36,325		30	8 旅 費	30	1 林業総務一般経費 林業振興協議会委員出会費用弁償	30 (30)
2	林業振興費	221,671	25,219	246,890	県支出金 75 その他 21,634	3,510	7 報 償 費 11 役 務 費 12 委 託 料 18 負担金補助 及び交付金	32 152 19,800 5,235	1 特用林産振興事業(県単) 備長炭成分検査手数料 2 林業生産組織(担い手)育成強化(町単) 町単労働安全推進補助金 町単林業資格取得支援事業補助金 町単高性能林業機械リース補助金 3 森林公益的機能増進事業(町単) 大規模保安林化推進事業委託料 4 林業振興一般経費 【創】美郷特産支給プロジェクト報償費	152 (152) 5,235 (810) (525) (3,900) 19,800 (19,800) 32 (32)
3	林道整備費	201,044	0	201,044			12 委 託 料 14 工事請負費	△4,110 4,110	1 県単林道網整備事業 県単林道舗装事業測量設計委託料 測量・設計委託料 県単林道舗装事業工事費 森林路網ストック活用緊急整備事業工事請負費 2 過疎対策事業費(林道整備事業) 町単林道整備事業測量設計委託料 町単林道整備事業工事費	(△3,140) (△150) (3,140) (150) (△820) (820)
4	林道維持費	82,748	5,000	87,748	その他 19,030	△14,030	12 委 託 料	5,000	1 林道維持管理費 林道維持補修作業委託料	5,000 (5,000)

(一般会計)

(款) 6 商工費
(項) 2 観光費

(単位：千円)

6	2	1	款 項 目	補正前の額	補 正 額	計	補正額の財源内訳		節		説 明	
							特定財源	一般財源	区 分	金 額		
			商工費	297,880	△6,332	291,548	△6,820	488				
			観光費	189,421	△6,332	183,089	△6,820	488				
			観光振興費	189,421	△6,332	183,089	県支出金	488				
							380 その他 △7,200		10 需用費	298	1 石峠レイクランド管理運営費 修繕費（施設管理）	298 (298)
									18 負担金補助 及び交付金	△6,630	2 誘客イベント振興費 御田祭イベント事業補助金	△7,200 (△7,200)
											3 観光一般経費 美しい宮崎づくり推進事業補助金	570 (570)
	3		鉱害処理費	23,859	0	23,859						
		6	鉱害処理費	23,859	0	23,859						
									12 委託料	△40	1 速日鉱山施設管理費 廃水処理業務委託料	(△40)
									17 備品購入費	40	鉱山管理備品購入費	(40)

(一般会計)

(款) 7 土木費
(項) 1 土木管理費

(単位：千円)

7	款 項 目	補正前の額	補 正 額	計	補正額の財源内訳		節		説 明
					特定財源	一般財源	区 分	金 額	
	土木費	805,416	27,412	832,828	26,841	571			
	1 土木管理費	95,798	1,354	97,152	80	1,274			
	1 土木総務費	95,659	1,354	97,013	その他 80	1,274			
							10 需用費	118	1 町道分筆登記事業 測量機器保守点検委託料 66 (66)
							11 役務費	10	2 生活道整備事業 生活道整備工事請負費 1,000 (1,000)
							12 委託料	166	3 土木総務一般経費 切手代 70 (7)
							14 工事請負費	1,000	登録手数料 3 (3)
							17 備品購入費	60	ドローン用備品購入費 60 (60)
									4 土木施設管理費 植栽等管理委託料 100 (100)
									5 庁用車管理購入費(土木総務費) 修繕費(公用車管理) 118 (118)
	2 道路橋梁費	438,271	24,500	462,771		24,500			
	1 道路維持費	99,171	11,300	110,471		11,300			
							12 委託料	11,300	1 町道維持管理費(道路維持費) 道路台帳整備委託料 11,300 (1,300) 道路除草作業委託料 500 (500) 道路維持管理委託料 9,500 (9,500)
	2 道路新設改良費	339,100	13,200	352,300		13,200			
							12 委託料	200	1 過疎対策事業費(道路新設改良費) 技術補助委託料 200 (200)
							14 工事請負費	11,850	2 防災・安全交付金事業(道路環境の整備)町道 防災・安全交付金(道路環境整備)工事請負費 13,000 (13,000)
							21 補償補填及び賠償金	1,150	3 防災・安全交付金事業(通学路対策)町道 防災・安全交付金(通学路対策)工事請負費 1,300 (△1,300) 防災・安全交付金(通学路対策)補償補填費 1,300 (1,300)
									4 道整備交付金事業(道路新設改良) 道整備交付金事業工事請負費 150 (150) 道整備交付金事業立木伐採補償費 △300 (△300) 電柱移転補償費 150 (150)

(一般会計)

(款) 7 土木費
(項) 3 住宅費

(単位：千円)

款	項	目	補正前の額	補正額	計	補正額の財源内訳		節		説明
						特定財源	一般財源	区	分	
3	1	住宅費	245,811	408	246,219	26,761	△26,353			
		公営住宅管理費	169,763	0	169,763	その他 26,500	△26,500			
		一般住宅対策費	39,648	408	40,056	国庫補助金 135 県支出金 126	147	18 負担金補助及び交付金	408	1 一般住宅支援費 木造住宅耐震診断事業費補助金
	4	河川費	25,536	1,150	26,686		1,150			
1	河川砂防費	25,536	1,150	26,686		1,150				
							18 負担金補助及び交付金	1,150	1 急傾斜地崩壊対策費 町単災害関連急傾斜地崩壊対策事業補助金	1,150 (1,150)

(款) 8 消防費
(項) 1 消防費

(単位：千円)

款	項	目	補正前の額	補正額	計	補正額の財源内訳		節		説明
						特定財源	一般財源	区	分	
8	1	消防費	299,791	946	300,737		946			
		消防費	299,791	946	300,737		946			
		非常備消防費	226,288	170	226,458		170	7 報償費	170	1 消防団活動費 退職功労金
	2	消防施設費	19,136	776	19,912		776	14 工事請負費	776	1 消防施設整備改修費 消防用施設改修工事費

(一般会計)

(款) 9 教育費
(項) 1 教育総務費

(単位：千円)

9	1	教育費	補正前の額	補正額	計	補正額の財源内訳		節		説明
						特定財源	一般財源	区分	金額	
		教育費	524,920	△2,383	522,537	1,028	△3,411			
	1	教育総務費	215,852	139	215,991		139			
	2	事務局費	182,121	73	182,194		73			
								1 報酬	2,880	1 教育委員会事務局一般経費 73 消耗品費(事業関係、その他) (50)
								2 給料	△2,880	収納取扱手数料 (4) 県小中学校教育研究会負担金 (19)
								3 職員手当等	0	2 会計年度任用職員人件費(教育委員会) 報酬(パートタイム会計年度任用職員) (2,880)
								10 需用費	50	給料(フルタイム会計年度任用職員) (△2,880)
								11 役務費	4	期末手当(フルタイム会計年度任用職員) (△864)
								18 負担金補助及び交付金	19	期末手当(パートタイム会計年度任用職員) (864)
	4	住宅管理費	1,664	66	1,730		66			
								12 委託料	66	1 教職員住宅管理費 66 害虫駆除委託料 (66)
	4	義務教育学校費	21,345	1,000	22,345		1,000			
	1	義務教育学校管理費	18,336	1,000	19,336		1,000			
								12 委託料	1,000	1 義務教育学校管理費 1,000 樹木撤去委託料 (1,000)

(一般会計)

(款) 9 教育費
(項) 6 社会教育費

(単位：千円)

款 項 目	補正前の額	補 正 額	計	補正額の財源内訳		節		説 明
				特定財源	一般財源	区 分	金 額	
6 社会教育費	200,080	△3,522	196,558	1,028	△4,550			
1 社会教育総務費	45,178	△5,348	39,830	その他 360	△5,708	18 負担金補助及び交付金	△5,348	1 青少年健全育成 青少年交流事業補助金 △5,348 (△5,348)
2 公民館費	18,671	294	18,965		294	10 需用費	294	1 公民館管理運営費 修繕費(施設管理) 294 (294)
3 文化財保護費	5,495	△607	4,888		△607	7 報償費	△472	1 文化芸能発表発信 民謡大会審査員謝礼 △607 (△100)
						8 旅費	△10	民謡大会伴奏謝礼 (△50)
						10 需用費	△120	民謡大会報償費 費用弁償 (△322) (△10)
						11 役務費	△5	民謡大会食糧費 切手代 (△120) (△5)
4 図書館費	20,413	7	20,420		7	10 需用費	7	1 図書館管理運営費 消耗品費(施設管理) 7 (7)
6 体育施設費	44,584	569	45,153		569	10 需用費	569	1 社会体育施設管理費 修繕費(施設管理) 569 (569)
7 学校給食施設費	59,902	1,563	61,465	県支出金 668	895	1 報酬	303	1 美郷町給食施設運営管理費 修繕費(その他の備品) 1,260 (105)
						10 需用費	105	給食センター改修工事請負費 (1,155)
						14 工事請負費	1,155	2 会計年度任用職員人件費(給食) 報酬(パートタイム会計年度任用職員) 303 (303)

(一般会計)

(款) 10 災害復旧費

(項) 1 農林水産業施設災害復旧費

(単位：千円)

10	1	款 項 目	補正前の額	補 正 額	計	補正額の財源内訳		節		説 明	
						特定財源	一般財源	区 分	金 額		
		災害復旧費	257,728	36,400	294,128	25,550	10,850				
	1	農林水産業施設災害復旧費	249,075	36,400	285,475	25,550	10,850				
	2	林業施設災害復旧費	241,327	36,400	277,727	県支出金 20,250 地方債 5,300	10,850	14 工事請負費	36,400	1 林業施設災害復旧事業(補助) 現年発生林道施設災害復旧工事費 2 林業施設災害復旧事業(県単) 県単林道施設災害復旧工事請負費	17,000 (17,000) 19,400 (19,400)

(款) 12 諸支出金

(項) 1 特別会計繰出金

(単位：千円)

12	1	1	款 項 目	補正前の額	補 正 額	計	補正額の財源内訳		節		説 明	
							特定財源	一般財源	区 分	金 額		
			諸支出金	1,240,754	27,773	1,268,527		27,773				
	1		特別会計繰出金	617,184	△10,083	607,101		△10,083				
	1	1	特別会計繰出金	617,184	△10,083	607,101		△10,083	27 繰 出 金	△10,083	1 国民健康保険診療所事業特別会計繰出金 診療所事業特別会計繰出金(南郷診療所運営) 2 介護保険事業特別会計繰出金 介護保険事業特別会計繰出金(事務費)	△10,806 (△10,806) 723 (723)

(一般会計)

(款) 12 諸支出金

(項) 3 病院公営企業費

(単位：千円)

款	項	目	補正前の額	補正額	計	補正額の財源内訳		節		説	明	
						特定財源	一般財源	区	分			金
	3	病院公営企業費	243,220	37,856	281,076		37,856					
	1	病院公営企業費	243,220	37,856	281,076		37,856	23	投資及び出資金	37,856	1 国民健康保険病院事業会計繰出金 町立病院事業出資金	37,856 (37,856)

(款) 13 予備費

(項) 1 予備費

(単位：千円)

款	項	目	補正前の額	補正額	計	補正額の財源内訳		節		説	明	
						特定財源	一般財源	区	分			金
13		予備費	20,000	5,000	25,000		5,000					
	1	予備費	20,000	5,000	25,000		5,000					
	1	予備費	20,000	5,000	25,000		5,000	29	予備費	5,000	1 予備費(一般会計) 予備費	5,000 (5,000)

(一般会計)

議案第 5 9 号

令和 4 年度美郷町国民健康保険事業特別会計補正予算（第 2 号）

令和 4 年度美郷町国民健康保険事業特別会計補正予算（第 2 号）は、次に定めるところによる。

（歳入歳出予算の補正）

第 1 条 歳入歳出の総額から、歳入歳出それぞれ 4, 5 5 4 千円を減額し、歳入歳出予算の総額を歳入歳出それぞれ 1, 0 0 4, 4 5 8 千円とする。

2 歳入歳出予算の補正の区分及び当該区分ごとの金額並びに補正後の歳入歳出予算の金額は、「第 1 表 歳入歳出予算補正」による。

令和 4 年 9 月 2 日提出

美郷町長 田 中 秀 俊

第 1 表 歳入歳出予算補正

1 歳入

(単位：千円)

款	項	補正前の額	補正額	計
6 県支出金		784,725	△24,941	759,784
	1 県補助金	784,725	△24,941	759,784
11 繰越金		1	20,314	20,315
	1 繰越金	1	20,314	20,315
12 諸収入		7	73	80
	4 雑入	4	73	77
歳入合計		1,009,012	△4,554	1,004,458

2 歳 出

(単位：千円)

款	項	補正前の額	補 正 額	計
1 総務費		18,020	165	18,185
	1 総務管理費	17,137	165	17,302
7 基金積立金		18,475	19,857	38,332
	1 基金積立金	18,475	19,857	38,332
9 諸支出金		55,849	△24,576	31,273
	1 償還金利子及び還付加算金	988	530	1,518
	3 繰出金	54,861	△25,106	29,755
歳 出	合 計	1,009,012	△4,554	1,004,458

令和 4 年度

美郷町国民健康保険事業特別会計

事 項 別 明 細 書

歳入歳出補正予算事項別明細書

1 総括

(歳入)

(単位：千円)

款	補正前の額	補正額	計
6 県支出金	784,725	△24,941	759,784
11 繰越金	1	20,314	20,315
12 諸収入	7	73	80
歳入合計	1,009,012	△4,554	1,004,458

(歳 出)

(単位：千円)

款	補正前の額	補正額	計	補 正 額 の 財 源 内 訳				
				特 定 財 源				一般財源
				国庫支出金	県支出金	地方債	その他	
1 総務費	18,020	165	18,185		165			
7 基金積立金	18,475	19,857	38,332					19,857
9 諸支出金	55,849	△24,576	31,273		△25,106			530
歳出合計	1,009,012	△4,554	1,004,458		△24,941			20,387

歲 入

2 歳 入

(款) 6 県支出金
(項) 1 県補助金

(単位：千円)

款	項	目	補正前の額	補 正 額	計	節		説 明
						区 分	金 額	
6		県支出金	784,725	△24,941	759,784			
	1	県補助金	784,725	△24,941	759,784			
	1	保険給付費等交付金	784,725	△24,941	759,784	2 特別交付金	△24,941	1 特別調整交付金 (1)特別調整交付金分(市町村分)
11		繰越金	1	20,314	20,315			
	1	繰越金	1	20,314	20,315			
	1	繰越金	1	20,314	20,315	1 前年度繰越金	20,314	1 前年度繰越金 (1)前年度繰越金
12		諸収入	7	73	80			
	4	雑収入	4	73	77			
	12	雑収入	1	73	74	1 雑収入	73	1 雑入 (1)雑入

歲 出

3 歳 出

(款) 1 総務費

(項) 1 総務管理費

(単位：千円)

1	1	1	款 項 目	補正前の額	補 正 額	計	補正額の財源内訳		節		説 明
							特定財源	一般財源	区 分	金 額	
			総 務 費	18,020	165	18,185	165				
	1		総務管理費	17,137	165	17,302	165				
		1	一般管理費	16,248	165	16,413	県支出金 165				
								12 委 託 料	165	1 一般管理費 システム改修委託料	165 (165)
7			基金積立金	18,475	19,857	38,332		19,857			
	1		基金積立金	18,475	19,857	38,332		19,857			
		1	基金積立金	18,475	19,857	38,332		19,857			
								24 積 立 金	19,857	1 国民健康保険準備積立基金積立金 国民健康保険準備積立基金積立金	19,857 (19,857)
9			諸支出金	55,849	△24,576	31,273	△25,106	530			
	1		償還金利子 及び還付加 算金	988	530	1,518		530			
		3	償 還 金	426	530	956		530			
								22 償還金利子 及び割引料	530	1 償還金 特別調整交付金返還金 保険者努力支援交付金返還金	530 (73) (457)
	3		繰 出 金	54,861	△25,106	29,755	△25,106				
		2	直営診療施 設勘定繰出 金	54,861	△25,106	29,755	県支出金 △25,106				
								27 繰 出 金	△25,106	1 直営診療施設繰出金 国保直営病院施設整備補助金 国保直営診療所施設整備補助金	△25,106 (△17,406) (△7,700)

(国民健康保険事業特別会計)

議案第60号

令和4年度美郷町介護保険事業特別会計補正予算(第1号)

令和4年度美郷町介護保険事業特別会計補正予算(第1号)は、次に定めるところによる。

(歳入歳出予算の補正)

第1条 歳入歳出予算の総額に歳入歳出それぞれ63,871千円を追加し、歳入歳出予算の総額を歳入歳出それぞれ1,055,591千円とする。

2 歳入歳出予算の補正の区分及び当該区分ごとの金額並びに補正後の歳入歳出予算の金額は、「第1表歳入歳出予算補正」による。

令和4年 9月 2日提出

美郷町長 田 中 秀 俊

第 1 表 歳入歳出予算補正

1 歳入

(単位：千円)

款	項	補正前の額	補正額	計
3 国庫支出金		276,121	56	276,177
	2 国庫補助金	128,590	56	128,646
4 支払基金交付金		257,945	12	257,957
	1 支払基金交付金	257,945	12	257,957
5 県支出金		147,299	29	147,328
	3 県補助金	10,393	29	10,422
7 繰入金		150,217	752	150,969
	1 一般会計繰入金	150,216	752	150,968
8 繰越金		10	63,022	63,032
	1 繰越金	10	63,022	63,032
歳入合計		991,720	63,871	1,055,591

2 歳 出

(単位：千円)

款	項	補正前の額	補 正 額	計
1 総務費		21,707	753	22,460
	1 総務管理費	8,634	70	8,704
	4 認定調査等費	6,791	683	7,474
3 地域支援事業費		70,857	137	70,994
	2 包括的支援事業・ 任意事業費	24,829	95	24,924
	4 一般介護予防事業 費	5,341	42	5,383
7 諸支出金		56	14,897	14,953
	1 償還金及び還付加 算金	55	14,897	14,952
8 予備費		23,895	48,084	71,979
	1 予備費	23,895	48,084	71,979
歳 出	合 計	991,720	63,871	1,055,591

令和4年度

介護保険事業特別会計補正予算

事 項 別 明 細 書

歳入歳出補正予算事項別明細書

1 総括

(歳入)

(単位：千円)

款	補正前の額	補正額	計
3 国庫支出金	276,121	56	276,177
4 支払基金交付金	257,945	12	257,957
5 県支出金	147,299	29	147,328
7 繰入金	150,217	752	150,969
8 繰越金	10	63,022	63,032
歳入合計	991,720	63,871	1,055,591

(単位：千円)

補 正 額 の 財 源 内 訳				
特 定 財 源				一 般 財 源
国庫支出金	県支出金	地 方 債	そ の 他	
			753	
56	29		11	41
				14,897
				48,084
56	29		764	63,022

歳

入

2 歳 入

(款) 3 国庫支出金
(項) 2 国庫補助金

(単位：千円)

款	項	目	補正前の額	補 正 額	計	節		説 明	
						区 分	金 額		
3		国庫支出金	276,121	56	276,177				
	2	国庫補助金	128,590	56	128,646				
		5	地域支援事業交付金（介護予防・日常生活支援総合事業）	9,206	8	9,214	1 現年度分	8	1 現年度分 (1) 地域支援事業交付金（介護予防・日常生活支援総合事業）
		6	地域支援事業交付金（総合事業以外の支援事業）	9,281	48	9,329	1 現年度分	48	1 現年度分 (1) 地域支援事業交付金（総合事業以外の支援事業）
4		支払基金交付金	257,945	12	257,957				
	1	支払基金交付金	257,945	12	257,957				
		2	地域支援事業支援交付金	12,888	12	12,900	1 現年度分	12	1 現年度分 (1) 現年度分
5		県支出金	147,299	29	147,328				
	3	県補助金	10,393	29	10,422				
		3	地域支援事業交付金（介護予防・日常生活支援総合事業）	5,753	5	5,758	1 現年度分	5	1 現年度分 (1) 地域支援事業交付金（介護予防・日常生活支援総合事業）
		4	地域支援事業交付金（総合事業以外の支援事業）	4,640	24	4,664	1 現年度分	24	1 現年度分 (1) 地域支援事業交付金（総合事業以外の支援事業）
7		繰入金	150,217	752	150,969				
	1	一般会計繰入金	150,216	752	150,968				
		2	その他一般会計繰入金	22,427	723	23,150	2 事務費繰入金	723	1 事務費繰入金 (1) 事務費繰入金
		6	地域支援事業交付金（介護予防・日常生活支援総合事業）	5,753	5	5,758	1 現年度分	5	1 現年度分 (1) 地域支援事業交付金（介護予防・日常生活支援総合事業）
		7	地域支援事業交付金（総合事業以外の支援事業）	4,641	24	4,665	1 現年度分	24	1 現年度分 (1) 地域支援事業交付金（総合事業以外の支援事業）
8		繰越金	10	63,022	63,032				
	1	繰越金	10	63,022	63,032				
		1	繰越金	10	63,022	63,032	1 前年度繰越金	63,022	1 前年度繰越金 (1) 前年度繰越金

(介護保険事業特別会計)

歳

出

3 歳 出

(款) 1 総務費

(項) 1 総務管理費

(単位：千円)

款 項 目	補正前の額	補 正 額	計	補正額の財源内訳		節		説 明
				特定財源	一般財源	区 分	金 額	
1								
	総務費	21,707	753	22,460	753			
1	総務管理費	8,634	70	8,704	70			
	1 一般管理費	8,633	70	8,703	その他			
					70			
						10 需用費	30	1 介護保険一般経費 70
								印刷製本費 (30)
						11 役務費	5	預金照会手数料 (5)
						12 委託料	35	国保連合会共同電算処理業務委託料 (35)

(介護保険事業特別会計)

(款) 1 総務費
(項) 4 認定調査等費

(単位：千円)

款	項	目	補正前の額	補正額	計	補正額の財源内訳		節		説明
						特定財源	一般財源	区	分	
	4	認定調査等費	6,791	683	7,474	683				
	1	認定調査等費	6,791	683	7,474	その他				
						683		12 委託料	683	1 認定調査等費 認定調査委託料
										683 (683)

(介護保険事業特別会計)

(款) 3 地域支援事業費

(項) 2 包括的支援事業・任意事業費

(単位：千円)

款	項	目	補正前の額	補正額	計	補正額の財源内訳		節		説明
						特定財源	一般財源	区	分	
3		地域支援事業費	70,857	137	70,994	96	41			
	2	包括的支援事業・任意事業費	24,829	95	24,924	66	29			
	5	任意事業費	902	95	997	国庫補助金	29			
						48		11	役務費	95
						県支出金				1
						24				任意事業費
						その他				切手代
						△6				95
										(95)

(介護保険事業特別会計)

(款) 3 地域支援事業費
 (項) 4 一般介護予防事業費

(単位：千円)

款	項	目	補正前の額	補正額	計	補正額の財源内訳		節		説明
						特定財源	一般財源	区	分	
4		一般介護予防事業費	5,341	42	5,383	30	12			
	1	一般介護予防事業費	5,341	42	5,383	国庫補助金	12			
						8		10	需用費	42
						県支出金				1 介護予防一般高齢者施策事業費
						5				消耗品費(事業関係、その他)
						その他				42
						17				(42)

(介護保険事業特別会計)

(款) 7 諸支出金

(項) 1 償還金及び還付加算金

(単位：千円)

款	項	目	補正前の額	補正額	計	補正額の財源内訳		節		説明	
						特定財源	一般財源	区	分		金
7		諸支出金	56	14,897	14,953		14,897				
	1	償還金及び 還付加算金	55	14,897	14,952		14,897				
		2 償還金	4	14,897	14,901		14,897				
								22 償還金利子 及び割引料	14,897	1 償還金 国庫負担金過年度分返還金 県負担金過年度分返還金 支払基金過年度分返還金	14,897 (6,686) (7,057) (1,154)

(介護保険事業特別会計)

(款) 8 予備費
(項) 1 予備費

(単位：千円)

款	項	目	補正前の額	補正額	計	補正額の財源内訳		節		説明	
						特定財源	一般財源	区	分		金
8		予備費	23,895	48,084	71,979		48,084				
	1	予備費	23,895	48,084	71,979		48,084				
		1 予備費	23,895	48,084	71,979		48,084				
								29 予備費	48,084	1 予備費(介護保険) 予備費	48,084 (48,084)

(介護保険事業特別会計)

議案第61号

令和4年度美郷町後期高齢者医療事業特別会計補正予算(第1号)

令和4年度美郷町後期高齢者医療事業特別会計補正予算(第1号)は、次に定めるところによる。

(歳入歳出予算の補正)

- 第1条 歳入歳出予算の総額に、歳入歳出それぞれ11,105千円を追加し、歳入歳出予算の総額を歳入歳出それぞれ209,070千円とする。
- 2 歳入歳出予算の補正の区分及び当該区分ごとの金額並びに補正後の歳入歳出予算の金額は、「第1表歳入歳出予算補正」による。

令和4年9月2日提出

美郷町長 田中秀俊

第 1 表 歳入歳出予算補正

1 歳 入

(単位：千円)

款	項	補正前の額	補 正 額	計
1 後期高齢者医療保 険料		44,536	4,735	49,271
	1 後期高齢者医療保 険料	44,536	4,735	49,271
4 繰越金		300	2,916	3,216
	1 繰越金	300	2,916	3,216
5 諸収入		19,317	3,454	22,771
	5 雑 入	4	3,454	3,458
歳 入 合 計		197,965	11,105	209,070

2 歳 出

(単位：千円)

款	項	補正前の額	補 正 額	計
2 後期高齢者医療広 域連合納付金		175,898	4,735	180,633
	1 後期高齢者医療広 域連合納付金	175,898	4,735	180,633
3 諸支出金		8,845	6,370	15,215
	1 償還金及び還付金	530	30	560
	2 他会計繰出金	8,315	6,340	14,655
歳 出	合 計	197,965	11,105	209,070

令和4年度

美郷町後期高齢者医療事業特別会計補正予算

事 項 別 明 細 書

歳入歳出補正予算事項別明細書

1 総括

(歳入)

(単位：千円)

款	補正前の額	補正額	計
1 後期高齢者医療保険料	44,536	4,735	49,271
4 繰越金	300	2,916	3,216
5 諸収入	19,317	3,454	22,771
歳入合計	197,965	11,105	209,070

(歳出)

款	補正前の額	補正額	計
2 後期高齢者医療広域連合納付金	175,898	4,735	180,633
3 諸支出金	8,845	6,370	15,215
歳出合計	197,965	11,105	209,070

歳

入

2 歳 入

(款) 1 後期高齢者医療保険料
 (項) 1 後期高齢者医療保険料

(単位：千円)

款	項	目	補正前の額	補 正 額	計	節		説 明
						区 分	金 額	
1		後期高齢者医療保険料	44,536	4,735	49,271			
	1	後期高齢者医療保険料	44,536	4,735	49,271			
		1 後期高齢者医療保険料	44,536	4,735	49,271	1 現年度分	4,735	1 特別徴収保険料 3,464 (1) 特別徴収保険料 (3,464) 2 普通徴収保険料 1,271 (1) 普通徴収保険料 (1,271)
4		繰越金	300	2,916	3,216			
	1	繰越金	300	2,916	3,216			
		1 繰越金	300	2,916	3,216	1 前年度繰越金	2,916	1 前年度繰越金 (1) 前年度繰越金
5		諸収入	19,317	3,454	22,771			
	5	雑収入	4	3,454	3,458			
		2 雑収入	3	3,454	3,457	1 雑収入	3,454	1 雑入 (1) 過年度分後期高齢者医療給付費負担金返還金

(後期高齢者医療事業特別会計)

歳

出

3 歳 出

(款) 2 後期高齢者医療広域連合納付金

(項) 1 後期高齢者医療広域連合納付金

(単位: 千円)

款 項 目	補正前の額	補 正 額	計	補正額の財源内訳		節		説 明
				特定財源	一般財源	区 分	金 額	
2	後期高齢者 医療広域連 合納付金	175,898	4,735	180,633		4,735		
1	後期高齢者 医療広域連 合納付金	175,898	4,735	180,633		4,735		
1	後期高齢者 医療広域連 合納付金	175,898	4,735	180,633		4,735	18 負担金補助 及び交付金	4,735
							1 後期高齢者医療広域連合納付金 現年度分後期高齢者医療保険料負担金	4,735 (4,735)

(後期高齢者医療事業特別会計)

(款) 3 諸支出金
 (項) 1 償還金及び還付金

(単位: 千円)

款	項	目	補正前の額	補正額	計	補正額の財源内訳		節		説明
						特定財源	一般財源	区	分	
3		諸支出金	8,845	6,370	15,215		6,370			
	1	償還金及び 還付金	530	30	560		30			
	2	還付加算金	30	30	60		30			
								22 償還金利子 及び割引料	30	1 還付加算金 保険料過誤納還付金 30 (30)

(後期高齢者医療事業特別会計)

(款) 3 諸支出金
 (項) 2 他会計繰出金

(単位: 千円)

款 項 目	補正前の額	補 正 額	計	補正額の財源内訳		節		説 明	
				特定財源	一般財源	区 分	金 額		
2	他会計繰出金	8,315	6,340	14,655		6,340			
1	他会計繰出金	8,315	6,340	14,655		6,340			
						27 繰 出 金	6,340	1 一般会計繰出金(後期高齢者) 一般会計繰出金	6,340 (6,340)

(後期高齢者医療事業特別会計)

議案第 6 2 号

令和 4 年度美郷町簡易水道事業特別会計補正予算（第 3 号）

令和 4 年度美郷町簡易水道事業特別会計補正予算（第 3 号）は、次に定めるところによる。

（歳入歳出予算の補正）

第 1 条 歳入歳出予算の総額に、歳入歳出それぞれ 6, 6 2 1 千円を追加し、歳入歳出予算の総額を歳入歳出それぞれ 1 8 2, 6 3 6 千円とする。

2 歳入歳出予算の補正の款項の区分及び当該区分ごとの金額並びに補正後の歳入歳出予算の金額は、「第 1 表歳入歳出予算補正」による。

令和 4 年 9 月 2 日 提 出

美郷町長 田 中 秀 俊

第 1 表 歳入歳出予算補正

1 歳入

(単位：千円)

款	項	補正前の額	補正額	計
6 繰越金		2,000	6,621	8,621
	1 繰越金	2,000	6,621	8,621
歳入	合計	176,015	6,621	182,636

2 歳 出

(単位：千円)

款	項	補正前の額	補 正 額	計
1 簡易水道費		113,580	5,304	118,884
	1 簡易水道費	113,580	5,304	118,884
4 予 備 費		8,261	1,317	9,578
	1 予 備 費	8,261	1,317	9,578
歳 出	合 計	176,015	6,621	182,636

令和 4 年度

美郷町簡易水道事業特別会計補正予算

事 項 別 明 細 書

歳入歳出補正予算事項別明細書

1 総括

(歳入)

(単位：千円)

款	補正前の額	補正額	計
6 繰越金	2,000	6,621	8,621
歳入合計	176,015	6,621	182,636

(歳 出)

(単位：千円)

款	補正前の額	補 正 額	計	補正額の財源内訳				
				特定財源				一般財源
				国庫支出金	県支出金	地方債	その他	
1 簡易水道費	113,580	5,304	118,884					5,304
4 予 備 費	8,261	1,317	9,578					1,317
歳出合計	176,015	6,621	182,636					6,621

入 歳

2 歳 入

(款) 6 繰越金

(項) 1 繰越金

(単位：千円)

款	項	目	補正前の額	補正額	計	節		説	明
						区	分		
6		繰越金	2,000	6,621	8,621				
	1	繰越金	2,000	6,621	8,621				
		1 繰越金	2,000	6,621	8,621	1 前年度繰越金	6,621	1 前年度繰越金 (1)前年度繰越金	

歲 出

3 歳 出

(款) 1 簡易水道費

(項) 1 簡易水道費

(単位：千円)

1	1	簡易水道費	補正前の額	補正額	計	補正額の財源内訳		節		説	明
						特定財源	一般財源	区 分	金 額		
		簡易水道費	113,580	5,304	118,884		5,304				
	1	簡易水道費	113,580	5,304	118,884		5,304				
	2	簡易水道財産管理費	96,887	5,304	102,191		5,304				
								10 需用費	882	1 簡易水道施設維持管理費 修繕費(施設管理)	882 (882)
								14 工事請負費	4,422	2 簡易水道施設整備改修費 簡易水道施設整備工事	4,422 (4,422)

(款) 4 予備費

(項) 1 予備費

(単位：千円)

4	1	予備費	補正前の額	補正額	計	補正額の財源内訳		節		説	明
						特定財源	一般財源	区 分	金 額		
		予備費	8,261	1,317	9,578		1,317				
	1	予備費	8,261	1,317	9,578		1,317				
	1	予備費	8,261	1,317	9,578		1,317				
								29 予備費	1,317	1 予備費(簡易水道) 予備費	1,317 (1,317)

(簡易水道事業特別会計)

議案第63号

令和4年度美郷町農業集落排水事業特別会計補正予算(第2号)

令和4年度美郷町農業集落排水事業特別会計補正予算(第2号)は、次に定めるところによる。

(歳入歳出予算の補正)

第1条 歳入歳出予算の総額に、歳入歳出それぞれ2,077千円を追加し、歳入歳出予算の総額を歳入歳出それぞれ118,028千円とする。

2 歳入歳出予算の補正の款項の区分及び当該区分ごとの金額並びに補正後の歳入歳出予算の金額は、「第1表歳入歳出予算補正」による。

令和4年9月2日 提出

美郷町長 田中秀俊

第 1 表 歳入歳出予算補正

1 歳入

(単位：千円)

款	項	補正前の額	補正額	計
6 繰越金		2,000	2,077	4,077
	1 繰越金	2,000	2,077	4,077
歳入合計		115,951	2,077	118,028

2 歳 出

(単位：千円)

款	項	補正前の額	補 正 額	計
4 予 備 費		1,500	2,077	3,577
	1 予 備 費	1,500	2,077	3,577
歳 出	合 計	115,951	2,077	118,028

令和 4 年度

美郷町農業集落排水事業特別会計補正予算

事 項 別 明 細 書

歳入歳出補正予算事項別明細書

1 総括

(歳入)

(単位: 千円)

款	補正前の額	補正額	計
6 繰越金	2,000	2,077	4,077
歳入合計	115,951	2,077	118,028

(歳出)

(単位：千円)

款	補正前の額	補正額	計	補正額の財源内訳				
				特定財源				一般財源
				国庫支出金	県支出金	地方債	その他	
4 予備費	1,500	2,077	3,577					2,077
歳出合計	115,951	2,077	118,028					2,077

歲 入

2 歳 入

(款) 6 繰越金

(項) 1 繰越金

(単位：千円)

款	項	目	補正前の額	補 正 額	計	節		説 明
						区 分	金 額	
6		繰越金	2,000	2,077	4,077			
	1	繰越金	2,000	2,077	4,077			
		1 繰越金	2,000	2,077	4,077	1 繰越金	2,077	1 前年度繰越金 (1) 前年度繰越金

(農業集落排水事業特別会計)

歲 出

3 歳 出

(款) 4 予備費
(項) 1 予備費

(単位：千円)

款 項 目	補正前の額	補 正 額	計	補正額の財源内訳		節		説 明
				特定財源	一般財源	区 分	金 額	
4								
	予備費	1,500	2,077	3,577		2,077		
1								
	予備費	1,500	2,077	3,577		2,077		
	1 予備費	1,500	2,077	3,577		2,077	29 予備費	2,077
								1 予備費(農業集落排水)予備費 2,077 (2,077)

(農業集落排水事業特別会計)

議案第 6 4 号

令和 4 年度美郷町国民健康保険診療所事業特別会計補正予算（第 3 号）

令和 4 年度美郷町国民健康保険診療所事業特別会計補正予算（第 3 号）は、次に定めるところによる。

（歳入歳出予算の補正）

第 1 条 歳入歳出の総額に、歳入歳出それぞれ 4, 2 8 3 千円を追加し、歳入歳出予算の総額を歳入歳出それぞれ 2 0 6, 0 4 7 千円とする。

2 歳入歳出予算の補正の区分及び当該区分ごとの金額並びに補正後の歳入歳出予算の金額は、「第 1 表歳入歳出予算補正」による。

令和 4 年 9 月 2 日提出

美郷町長 田 中 秀 俊

第 1 表 歳入歳出予算補正

1 歳入

(単位：千円)

款	項	補正前の額	補正額	計
6 繰入金		133,724	△18,506	115,218
	1 他会計繰入金	133,724	△18,506	115,218
7 繰越金		3,000	22,789	25,789
	1 繰越金	3,000	22,789	25,789
歳入合計		201,764	4,283	206,047

2 歳 出

(単位：千円)

款	項	補正前の額	補 正 額	計
1 総務費		150,407	4,283	154,690
	1 総務管理費	149,723	4,283	154,006
歳 出	合 計	201,764	4,283	206,047

令和 4 年度

美郷町国民健康保険診療所事業特別会計

事 項 別 明 細 書

歳入歳出補正予算事項別明細書

1 総括

(歳入)

(単位：千円)

款	補正前の額	補正額	計
6 繰入金	133,724	△18,506	115,218
7 繰越金	3,000	22,789	25,789
歳入合計	201,764	4,283	206,047

(歳 出)

款	補正前の額	補 正 額	計
1 総務費	150,407	4,283	154,690
歳 出 合 計	201,764	4,283	206,047

(単位：千円)

補 正 額 の 財 源 内 訳				
特 定 財 源				一 般 財 源
国庫支出金	県支出金	地 方 債	そ の 他	
				4,283
				4,283

歳 入

2 歳 入

(款) 6 繰入金

(項) 1 他会計繰入金

(単位：千円)

6	1	繰入金	補正前の額	補正額	計	節		説明
						区分	金額	
		繰入金	133,724	△18,506	115,218			
	1	他会計繰入金	133,724	△18,506	115,218			
	1	一般会計繰入金	99,019	△10,806	88,213	1 診療所運営費繰入金	△10,806	1 診療所運営費繰入金 (1) 診療所運営費繰入金
	2	事業勘定繰入金	34,705	△7,700	27,005	1 調整交付金事業繰入金	△7,700	1 調整交付金事業繰入金 (1) 国保特別調整交付金事業繰入金
7		繰越金	3,000	22,789	25,789			
	1	繰越金	3,000	22,789	25,789			
	1	繰越金	3,000	22,789	25,789	1 前年度繰越金	22,789	1 前年度繰越金 (1) 前年度繰越金

歲 出

3 歳 出

(款) 1 総務費

(項) 1 総務管理費

(単位：千円)

1	1	1	款 項 目	補正前の額	補 正 額	計	補正額の財源内訳		節		説 明		
							特定財源	一般財源	区 分	金 額			
			総 務 費	150,407	4,283	154,690		4,283					
	1		総務管理費	149,723	4,283	154,006		4,283					
		1	一般管理費	149,723	4,283	154,006		4,283					
									3	職員手当等	456	1 診療所運営管理費(南郷診療所) 非常用照明取替工事	3,827 (3,827)
									14	工事請負費	3,827	2 一般職員等人件費(診療所) 単身赴任手当	456 (456)

議案第 6 5 号

令和 4 年度美郷町国民健康保険病院事業会計補正予算（第 2 号）

第 1 条 令和 4 年度美郷町国民健康保険病院事業会計補正予算（第 2 号）は、次に定めるところによる。

第 2 条 令和 4 年度美郷町国民健康保険病院事業会計予算（以下「予算」という。）第 3 条に定められた収益的収入及び支出の予定額を次のとおり補正する。

（科 目）	（既決予定額）	（補正予定額）	（計）
		収 入	
第 1 款 病院事業収益	7 2 4, 8 8 2 千円	1, 3 2 5 千円	7 2 6, 2 0 7 千円
第 1 項 医業収益	4 7 4, 5 7 0 千円	1, 3 2 5 千円	4 7 5, 8 9 5 千円
（科 目）	（既決予定額）	（補正予定額）	（計）
		支 出	
第 1 款 病院事業費用	7 2 4, 8 8 2 千円	1, 3 2 5 千円	7 2 6, 2 0 7 千円
第 1 項 医業費用	6 9 7, 5 6 2 千円	1 9 3 千円	6 9 7, 7 5 5 千円
第 2 項 医業外費用	2 1, 3 1 7 千円	1, 1 3 2 千円	2 2, 4 4 9 千円

第 3 条 予算第 4 条に定めた資本的収入及び支出の予定額を次のとおり補正する（資本的収入額が資本的支出額に対して不足する額 5 1, 2 4 0 千円は、損益勘定留保資金で補てんするものとする。）。

（科 目）	（既決予定額）	（補正予定額）	（計）
-------	---------	---------	-----

	収 入		
第1款 資本的収入	39,156千円	20,450千円	59,606千円
第1項 出資金	19,000千円	37,856千円	56,856千円
第3項 繰入金	20,156千円	△17,406千円	2,750千円
(科目)	(既決予定額)	(補正予定額)	(計)
	支 出		
第1款 資本的支出	116,198千円	△5,352千円	110,846千円
第1項 建設改良費	86,591千円	△5,425千円	81,166千円
第4項 補助金返還金	0千円	73千円	73千円

令和 4年 9月 2日提出

美郷町長 田 中 秀 俊

令和04年度美郷町国民健康保険病院事業会計補正予算（第2号）実施計画

収益的収入及び支出

収 入

(単位：千円)

款	項	目	既決予算額	補正予算額	計	説 明
1. 病院事業収益			724,882	1,325	726,207	
	1. 医業収益		474,570	1,325	475,895	
		1. 入院収益	211,494	91	211,585	
		2. 外来収益	235,646	102	235,748	
		4. その他医業収益	25,645	1,132	26,777	

令和04年度美郷町国民健康保険病院事業会計補正予算（第2号）実施計画

収益的収入及び支出

支 出

(単位：千円)

款	項	目	既決予算額	補正予算額	計	説 明
1. 病院事業費用			724,882	1,325	726,207	
	1. 医業費用		697,562	193	697,755	
		3. 経費	102,756	193	102,949	
	2. 医業外費用		21,317	1,132	22,449	
		3. 消費税及び地方消費税	1,500	1,132	2,632	

収益的収入及び支出

収 入

(単位：千円)

款	項	目	補正前の額	補正額	計	節		説 明	
						区 分	金 額		
1. 病院事業収益			724,882	1,325	726,207			0	
	1. 医業収益		474,570	1,325	475,895			0	
		1. 入院収益	211,494	91	211,585	入院収益	91	入院収益の増額	91
		2. 外来収益	235,646	102	235,748	外来収益	102	外来収益の増額	102
	4. その他医業収益	25,645	1,132	26,777	公衆衛生活動収益	1,132	新型コロナウイルスワクチン接種業務収益の増額	1,132	
【合 計】			724,882	1,325	726,207				

支 出

(単位：千円)

款	項	目	補正前の額	補正額	計	節		説 明
						区 分	金 額	
1. 病院事業費用			724,882	1,325	726,207			0
	1. 医業費用		697,562	193	697,755			0
		3. 経費	102,756	193	102,949			0
						委託料	193	自動血球分析装置メンテナンス委託業務 193
	2. 医業外費用		21,317	1,132	22,449			0
		3. 消費税及び地方消費税	1,500	1,132	2,632			0
					消費税及び地方消費税	1,132	消費税及び地方消費税納付額の増額 1,132	
【合 計】			724,882	1,325	726,207			

令和04年度美郷町国民健康保険病院事業会計補正予算（第2号）実施計画

資本的収入及び支出

収 入

(単位：千円)

款	項	目	既決予算額	補正予算額	計	説 明
1. 資本的収入			39,156	20,450	59,606	
	1. 出資金		19,000	37,856	56,856	
		1. 一般会計出資金	19,000	37,856	56,856	
	3. 繰入金		20,156	△17,406	2,750	
		1. 事業勘定繰入金	20,156	△17,406	2,750	

令和04年度美郷町国民健康保険病院事業会計補正予算（第2号）実施計画

資本的収入及び支出

支 出

(単位：千円)

款	項	目	既決予算額	補正予算額	計	説 明
1. 資本的支出			116,198	△5,352	110,846	
	1. 建設改良費		86,591	△5,425	81,166	
		1. 有形固定資産購入費	22,891	△6,842	16,049	
		3. 病院改修事業費	63,700	1,417	65,117	
	4. 補助金返還金		0	73	73	
		1. 補助金返還金	0	73	73	

資 本 的 収 入 及 び 支 出

収 入

(単位：千円)

款	項	目	補正前の額	補正額	計	節		説 明	
						区 分	金 額		
1. 資本的収入			39,156	20,450	59,606			0	
	1. 出資金		19,000	37,856	56,856			0	
		1. 一般会計出資金	19,000	37,856	56,856			0	
						一般会計出資金	37,856	一般会計出資金の増額 37,856	
	3. 繰入金			20,156	△17,406	2,750			0
		1. 事業勘定繰入金	20,156	△17,406	2,750			0	
						事業勘定繰入金	△17,406	因保調整交付金減額補正 △17,406	
【合 計】			39,156	20,450	59,606				

支 出

(単位：千円)

款	項	目	補正前の額	補正額	計	節		説 明	
						区分	金 額		
1. 資本の支出			116,198	△5,352	110,846			0	
	1. 建設改良費		86,591	△5,425	81,166			0	
		1. 有形固定資産購入費		22,891	△6,842	16,049			0
			機械備品購入費				△6,842	機械備品購入事業費減額補正	△6,842
		3. 病院改修事業費		63,700	1,417	65,117			0
	工事請負費					1,417	院内エレベーター修繕工事費増額補正	1,417	
	4. 補助金返還金		0	73	73			0	
		1. 補助金返還金		0	73	73			0
						補助金返還金	73	国保調整交付金返還金 73	
【合 計】			116,198	△5,352	110,846				

議案第 66 号

工事請負契約の締結について

令和4年9月7日に入札に付した下記工事について、地方自治法(昭和22年法律第67号)第96条第1項第5号及び美郷町議会の議決に付すべき契約及び財産の取得又は処分に関する条例(平成18年美郷町条例第54号)第2条の規定により議会の議決を求める。

令和4年9月15日提出

美郷町長 田 中 秀 俊

記

- 1 契約の目的 令和4年度 町単独単身者用住宅建設事業
単身者用住宅建設工事
- 2 契約の方法 指名競争入札
- 3 契約金額 135,190,000円
(うち取引に係る消費税額 12,290,000円)
- 4 契約相手方 住 所 宮崎県日向市大字富高93番地1
名 称 内山・金丸 建設工事共同企業体
代表構成員 株式会社内山建設
代表取締役 内山 雅仁

提案理由

令和4年度 町単独単身者用住宅建設事業 単身者用住宅建設工事を施工するにあたり、その工事の予定価格が5千万円以上であるため、本案を提出する。



工 事 請 負 仮 契 約 書

工 事 名 令和4年度 町単独単身者用住宅建設事業
単身者用住宅建設工事

工 事 場 所 東白杵郡 美郷町 南郷 神門 地内

工 期 自 令和 年 月 日
至 令和 5年 3月 31日

請 負 代 金

十	億	千	百	十	万	千	百	十	円
¥	1	3	5	1	9	0	0	0	0

十	億	千	百	十	万	千	百	十	円
¥	1	2	2	9	0	0	0	0	0

〔 うち取引に
係る消費税額 〕

契 約 保 証 金

十	億	千	百	十	万	千	百	十	円

参考資料



資材の再資源化等に関する事項 (別紙のとおり)

- (1) 分別解体等の方法
- (2) 請負代金額のうち、解体工事に要する費用
- (3) 再資源化等をするための施設の名称及び所在地
- (4) 請負代金額のうち、再資源化等に要する費用

(注) 建設工事が、建設工事に係る資材の再資源化等に関する法律(平成12年法律第104号)第9条第1項に規定する対象建設工事の場合は、それぞれの項目について記入する。

上記の工事について、発注者 美郷町 と請負者 内山・金丸 建設工事共同企業体は、各々対等な立場における合意に基づいて、美郷町工事請負契約約款によって請負契約を締結し、信義に従って誠実にこれを履行するものとする。

ただし、次の各号に掲げる事項については、当該各号の定めるところによるものとする。

- (1) 出来形部分払いの回数 3回以内
- (2) 特約事項 「本契約は、地方自治法(昭和22年法律第67号)第96条第1項第5号の規定による美郷町議会の決議後、同法第234条第5項の契約書とみなすものとする。」

この契約成立の証として本書2通を作成し、当事者記名押印の上、各自1通を保有するものとする。

令和 4 年 9 月 9 日

美郷町
発注者 美郷町長 田中秀俊 印

請負者 内山・金丸 建設工事共同企業体

代表構成員 住 所 宮崎県日向市大字富高93番地1
商号又は名称 株式会社内山建設
代表者氏名 代表取締役 内山 雅仁 印

構 成 員 住 所 宮崎県東白杵郡美郷町南郷鬼神野83番地5
商号又は名称 有限会社金丸建設
代表者氏名 代表取締役 金丸 文彦 印



参考資料

入札結果一覧表

- 1 工事の名称 令和4年度 町単独单身者用住宅建設事業
单身者用住宅建設工事
- 2 工事の場所 美郷町南郷神門地内
- 3 入札年月日 令和 4 年 9 月 7 日

番号	入札者氏名	第1回入札高	第2回入札高	摘要
1	内山・金丸 建設工事共同企業体 内山 雅 仁	122,900,000		落札
2	坂下組・三股工務店特定建設工事共同企業体 西郷 正 人	124,500,000		
3	杉本・松永 建設工事共同企業体 杉本 雅 昭	123,800,000		
4	辰・山本 特定建設工事共同企業体 黒木 豊 一	124,800,000		
5	坂本・宮本 建設工事共同企業体 坂本 大 志	123,500,000		

上記金額に当該金額の100分の10に相当する額を加算した額が申し込み価格である。

美郷町役場
総務課

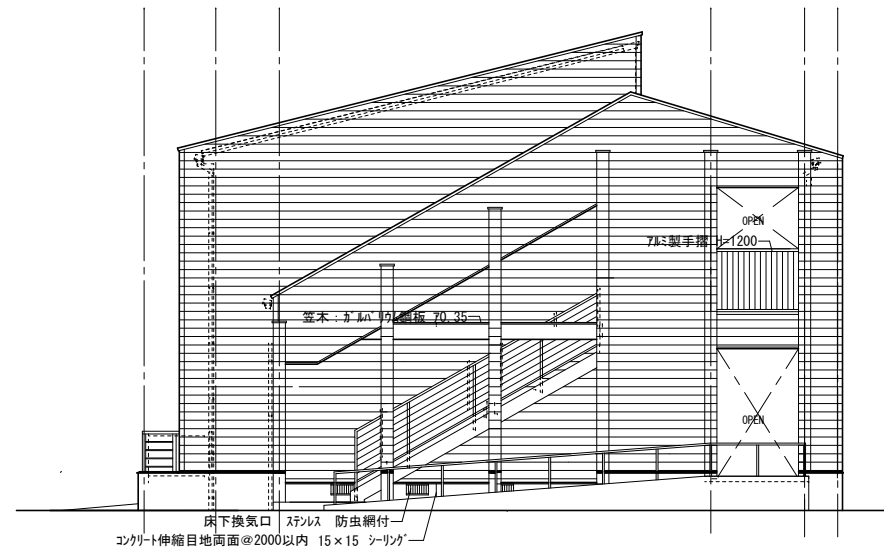

東立面図 S:1/100

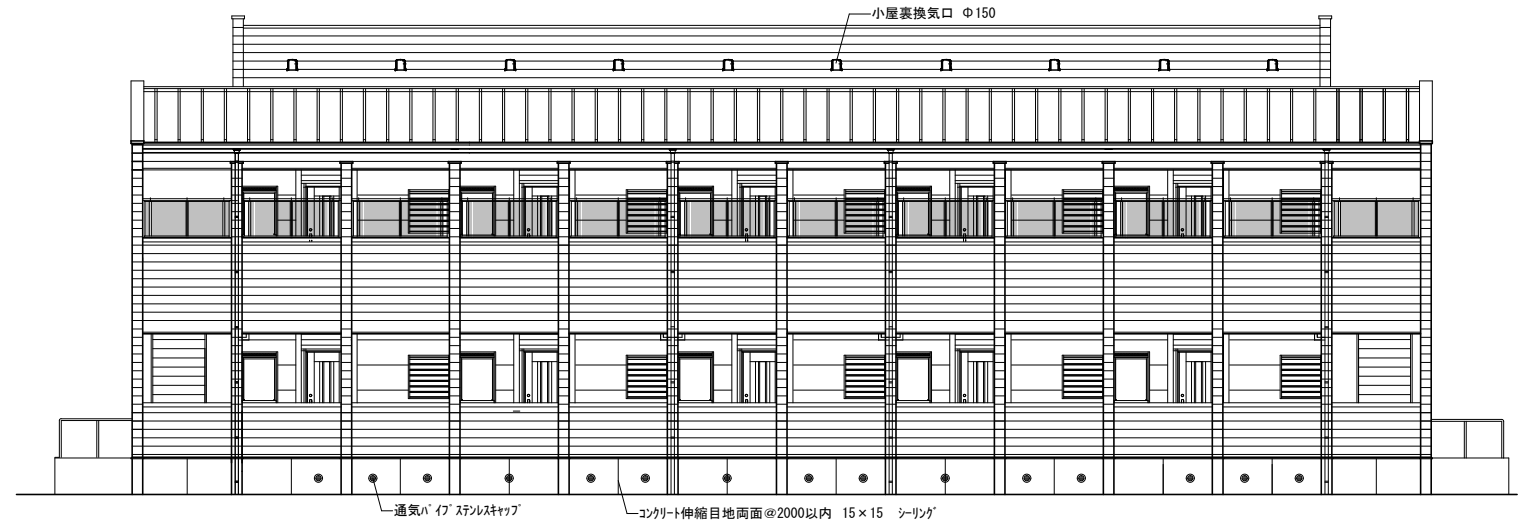

北立面図 S:1/100

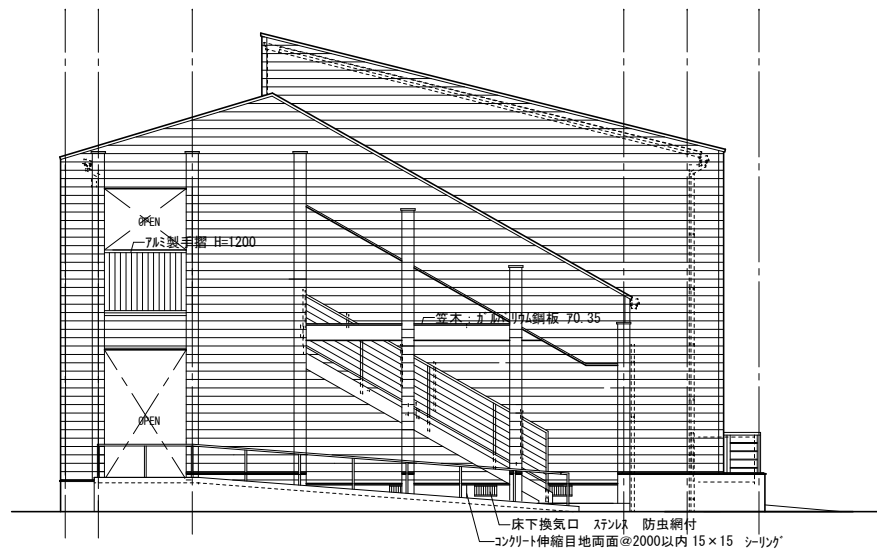

西立面図 S:1/100

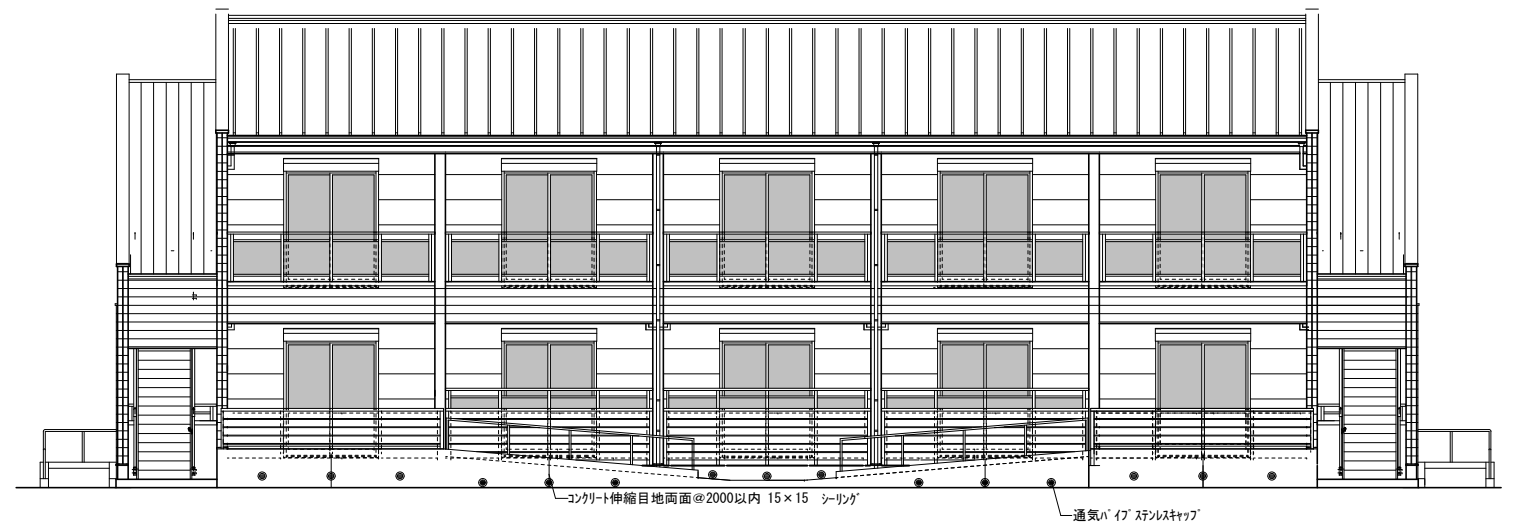

南立面図 S:1/100

	<p>1級建築士事務所登録 宮崎県 第F-1561号</p> <p>株式会社長田建築企画設計事務所</p> <p>NAGATA CONSTRUCTION PLANNING & DESIGN OFFICE</p> <p>1級建築士 登録 第83756号 長田 修</p>	<p>工事名 令和4年度 町単独単身者用住宅建設事業 単身者用住宅建設工事</p>	<p>設計年月日 R4.7</p>	<p>設計番号</p>	<p>図面番号</p>
		<p>図面内容 立面図</p>	<p>縮尺 A2:1/100</p>	<p>検印</p>	<p>A-13</p>

議案第67号

令和4年度美郷町一般会計補正予算(第5号)

令和4年度美郷町一般会計補正予算(第5号)は、次に定めるところによる。

(歳入歳出予算の補正)

第1条 歳入歳出予算の総額に、歳入歳出それぞれ6,314千円を追加し、歳入歳出予算の総額を歳入歳出それぞれ8,604,063千円とする。

2 歳入歳出予算の補正の款項の区分及び当該区分ごとの金額並びに補正後の歳入歳出予算の金額は、「第1表 歳入歳出予算補正」による。

令和4年9月15日 提出

美郷町長 田中秀俊

第 1 表 歳入歳出予算補正

1 歳入

(単位：千円)

款	項	補正前の額	補正額	計
19 繰入金		666,666	6,314	672,980
	2 基金繰入金	652,007	6,314	658,321
歳入合計		8,597,749	6,314	8,604,063

2 歳 出

(単位：千円)

款	項	補正前の額	補 正 額	計
2 総務費		1,504,866	634	1,505,500
	1 総務管理費	1,337,676	634	1,338,310
5 農林水産業費		1,047,018	5,400	1,052,418
	1 農業費	472,002	5,400	477,402
9 教育費		522,537	280	522,817
	3 中学校費	11,278	220	11,498
	5 幼稚園費	59,391	60	59,451
歳 出	合 計	8,597,749	6,314	8,604,063

令和 4 年度

美郷町一般会計補正予算

事項別明細書

(歳出)

(単位：千円)

款	補正前の額	補正額	計	補正額の財源内訳				
				特定財源				一般財源
				国庫支出金	県支出金	地方債	その他	
2 総務費	1,504,866	634	1,505,500					634
5 農林水産業費	1,047,018	5,400	1,052,418					5,400
9 教育費	522,537	280	522,817					280
歳出合計	8,597,749	6,314	8,604,063					6,314

入 歳

2 歳 入

(款) 19 繰入金

(項) 2 基金繰入金

(単位：千円)

19	2	款 項 目	補正前の額	補 正 額	計	節		説 明
						区 分	金 額	
		繰入金	666,666	6,314	672,980			
		基金繰入金	652,007	6,314	658,321			
	1	財政調整基金繰入金	503,687	6,314	510,001	1 財政調整基金繰入金	6,314	1 財政調整基金繰入金 (1) 財政調整基金繰入金

(一般会計)

歲 出

3 歳 出

(款) 2 総務費

(項) 1 総務管理費

(単位：千円)

款 項 目	補正前の額	補 正 額	計	補正額の財源内訳		節		説 明
				特定財源	一般財源	区 分	金 額	
2								
	総務費	1,504,866	634	1,505,500		634		
1	総務管理費	1,337,676	634	1,338,310		634		
	1 一般管理費	569,889	634	570,523		634		
						17 備品購入費	634	1 総務一般経費 一般備品購入費 634 (634)

(款) 5 農林水産業費

(項) 1 農業費

(単位：千円)

款 項 目	補正前の額	補 正 額	計	補正額の財源内訳		節		説 明
				特定財源	一般財源	区 分	金 額	
5								
	農林水産業費	1,047,018	5,400	1,052,418		5,400		
1	農業費	472,002	5,400	477,402		5,400		
	3 農業振興費	218,039	5,400	223,439		5,400		
						18 負担金補助 及び交付金	5,400	1 農産物生産振興費(町単) 米流通拡大事業補助金 5,400 (5,400)

(款) 9 教育費

(項) 3 中学校費

(単位：千円)

款 項 目	補正前の額	補 正 額	計	補正額の財源内訳		節		説 明
				特定財源	一般財源	区 分	金 額	
9								
	教育費	522,537	280	522,817		280		
3	中学校費	11,278	220	11,498		220		
	1 中学校管理費	10,952	220	11,172		220		
						10 需用費	220	1 中学校管理費 修繕費(施設管理) 220 (220)

(款) 9 教育費

(項) 5 幼稚園費

(単位：千円)

款 項 目	補正前の額	補 正 額	計	補正額の財源内訳		節		説 明
				特定財源	一般財源	区 分	金 額	
5								
	幼稚園費	59,391	60	59,451		60		
1	幼稚園費	59,391	60	59,451		60		
						10 需用費	60	1 幼稚園管理費 修繕費(施設管理) 60 (60)

(一般会計)

議案第 6 8 号

令和 4 年度美郷町国民健康保険事業特別会計補正予算（第 3 号）

令和 4 年度美郷町国民健康保険事業特別会計補正予算（第 3 号）は、次に定めるところによる。

（歳出予算の補正）

第 1 条 歳出予算の補正の区分及び当該区分ごとの金額並びに補正後の歳出予算の金額は、「第 1 表 歳出予算補正」による。

令和 4 年 9 月 1 5 日提出

美郷町長 田 中 秀 俊

第 1 表 歳出予算補正

1 歳出

(単位：千円)

款	項	補正前の額	補正額	計
7 基金積立金		38,332	△700	37,632
	1 基金積立金	38,332	△700	37,632
9 諸支出金		31,273	700	31,973
	1 償還金利子及び還付加算金	1,518	700	2,218
歳出合計		1,004,458	0	1,004,458

令和 4 年度

美郷町国民健康保険事業特別会計

事 項 別 明 細 書

歳出補正予算事項別明細書

1 総括

(歳出)

(単位：千円)

款	補正前の額	補正額	計	補正額の財源内訳				
				特定財源				一般財源
				国庫支出金	県支出金	地方債	その他	
7 基金積立金	38,332	△700	37,632					△700
9 諸支出金	31,273	700	31,973					700
歳出合計	1,004,458	0	1,004,458					

歲 出

2 歳 出

(款) 7 基金積立金
(項) 1 基金積立金

(単位：千円)

款 項 目	補正前の額	補 正 額	計	補正額の財源内訳		節		説 明
				特定財源	一般財源	区 分	金 額	
7								
	基金積立金	38,332	△700	37,632		△700		
1	基金積立金	38,332	△700	37,632		△700		
	基金積立金	38,332	△700	37,632		△700		
						24 積立金	△700	1 国民健康保険準備積立基金積立金 △700 国民健康保険準備積立基金積立金 (△700)
9	諸支出金	31,273	700	31,973		700		
1	償還金利子及び還付加算金	1,518	700	2,218		700		
	一般被保険者保険税還付金	500	679	1,179		679		
						22 償還金利子及び割引料	679	1 一般被保険者保険税還付金 679 一般被保険者過誤納還付金 (679)
	一般被保険者還付加算金	10	21	31		21		
						22 償還金利子及び割引料	21	1 一般被保険者還付加算金 21 一般被保険者還付加算金 (21)

(国民健康保険事業特別会計)